

Выпуск № 30 (464) от 20 июля 2022 г.

Пионерский Вестник



ОФИЦИАЛЬНО

Официальным опубликованием
муниципальных правовых актов
является их опубликование в
бюллетене
«Пионерский вестник»

Статья 30 п.3 Устава городского
поселения Пионерский



Бюллетень является источником опубликования муниципальных
нормативных правовых актов органов местного самоуправления
городского поселения Пионерский
Устав зарегистрирован 09.06. 2009 г. под номером ru 865061052009001



**Ханты - Мансийский автономный округ – Югра
Советский район**

**АДМИНИСТРАЦИЯ
ГОРОДСКОГО ПОСЕЛЕНИЯ ПИОНЕРСКИЙ**

ПОСТАНОВЛЕНИЕ

«19» июля 2022 г.

№289

Об утверждении Правил землепользования и застройки городского поселения Пионерский

В соответствии с Федеральным законом от 06.10.2003 № 131-ФЗ «Об общих принципах организации местного самоуправления в Российской Федерации», Градостроительным кодексом Российской Федерации, Уставом городского поселения Пионерский, решением Совета депутатов городского поселения Пионерский от 10.05.2018 № 37 «Об утверждении Порядка организации и проведения общественных обсуждений в городском поселении Пионерский»

1. Утвердить Правила землепользования и застройки городского поселения Пионерский согласно приложению к настоящему постановлению.
2. Опубликовать настоящее решение в Бюллетене «Пионерский Вестник» и разместить на официальном сайте органа местного самоуправления городского поселения Пионерский.
3. Настоящее решение вступает в силу после его официального опубликования.

Глава городского поселения Пионерский

В.С. Зубчик

Приложение
к постановлению
администрации городского поселения Пионерский
от 19.07.2022 №289

**ПРАВИЛА ЗЕМЛЕПОЛЬЗОВАНИЯ И ЗАСТРОЙКИ
ГОРОДСКОГО ПОСЕЛЕНИЯ ПИОНЕРСКИЙ
СОВЕТСКОГО РАЙОНА ХМАО – ЮГРЫ**

Содержание

ЧАСТЬ I. Порядок применения правил землепользования и застройки и внесения в них изменений	6
ГЛАВА 1. Положения о регулировании землепользования и застройки органами местного самоуправления	6
Статья 1. Правовой статус Правил землепользования и застройки городского поселения Пионерский	6
Статья 2. Цели, назначение и область применения Правил застройки	6
Статья 3. Соотношение Правил застройки с Генеральным планом городского поселения Пионерский и документацией по планировке территории	7
Статья 4. Общедоступность информации о землепользовании и застройке	7
Статья 5. Полномочия органов местного самоуправления и должностных лиц городского поселения Пионерский в области землепользования и застройки	8
Статья 6. Комиссия по подготовке проекта Правил застройки	8
Статья 7. Образование земельных участков из земель или земельных участков, находящихся в государственной или муниципальной собственности	8
Статья 8. Предоставление земельных участков, находящихся в муниципальной собственности, земельных участков, государственная собственность на которые не разграничена	9
Статья 9. Обмен земельного участка, находящегося в муниципальной собственности, на земельный участок, находящийся в частной собственности	10
Статья 10. Изъятие земельных участков и резервирование земель для муниципальных нужд	10
Статья 11. Государственный земельный надзор, муниципальный земельный контроль, общественный земельный контроль	10
Статья 12. Деятельность по комплексному и устойчивому развитию территории	11
ГЛАВА 2. Изменение видов разрешённого использования земельных участков и объектов капитального строительства физическим и юридическими лицами	11
Статья 13. Виды разрешённого использования земельных участков и объектов капитального строительства	11
Статья 14. Изменение видов разрешённого использования земельных участков и объектов капитального строительства, на которые распространяется действие градостроительного регламента	12
ГЛАВА 3. Подготовка документации по планировке территории органами местного самоуправления	14
Статья 15. Виды документации по планировке территории	14

Статья 16. Состав и содержание проекта планировки территории и проекта межевания территории	14
Статья 17. Подготовка документации по планировке территории	14
Статья 18. Согласование документации по планировке территории при размещении объекта федерального значения, объекта регионального значения, объекта местного значения муниципального района в границах городского поселения Пионерский	14
ГЛАВА 4. Проведение общественных обсуждений и публичных слушаний по вопросам землепользования и застройки	16
Статья 19. Общественные обсуждения и публичные слушания по вопросам землепользования и застройки	16
ГЛАВА 5. Внесение изменений в Правила застройки	16
Статья 20. Внесение изменений в Правила застройки	16
ГЛАВА 6. Регулирование иных вопросов землепользования и застройки	18
Статья 21. Предоставление разрешения на условно разрешённый вид использования земельного участка или объекта капитального строительства и предоставление разрешения на отклонение от предельных параметров разрешённого строительства, реконструкции объектов капитального строительства	18
Статья 22. Ответственность за нарушение Правил	18
ЧАСТЬ II. Карта градостроительного зонирования	18
Статья 23. Содержание карты градостроительного зонирования	18
ЧАСТЬ III. Карта границ зон с особыми условиями использования территорий	19
Статья 24. Перечень зон с особыми условиями использования территорий, выделенных на карте границ зон с особыми условиями использования территорий.	19
ЧАСТЬ IV. Градостроительные регламенты	20
Статья 25. Градостроительный регламент	20
Статья 26. Общие требования градостроительного регламента в части предельных размеров земельных участков и предельных параметров разрешённого строительства, реконструкции объектов капитального строительства	22
Статья 27. Общие требования градостроительного регламента в части ограничений использования земельных участков и объектов капитального строительства	23
Статья 28. Использование земельных участков и объектов капитального строительства, не соответствующих градостроительному регламенту	24
Статья 29. Застройка и использование земельных участков, объектов капитального строительства на территориях, на которые действие градостроительных регламентов не распространяется или для которых градостроительные регламенты не устанавливаются	25
ЧАСТЬ V. Сведения о границах территориальных зон	26

Статья 30. Перечень территориальных зон, выделенных на карте градостроительного зонирования территории городского поселения Пионерский	26
Статья 31. Жилые зоны	27
Статья 32. Общественно-деловые зоны	44
Статья 33. Производственная зона	59
Статья 34. Зона инженерной и транспортной инфраструктуры (ИТ)	70
Статья 35. Зоны рекреационного назначения	76
Статья 36. Зоны сельскохозяйственного использования	80
Статья 37. Зоны специального назначения	85
Статья 38. Территории общего пользования	92
Статья 39. Земли государственного лесного фонда и земли водного фонда	92
ЧАСТЬ VI. Градостроительные регламенты в части ограничений использования земельных участков и объектов капитального строительства	93
Статья 40. Ограничения использования земельных участков и объектов капитального строительства на территории санитарно-защитных зон.	93
Статья 41. Ограничения использования земельных участков и объектов капитального строительства на территории водоохраных зон, прибрежных защитных полос	94
Статья 42. Ограничения использования земельных участков и объектов капитального строительства на территории зон санитарной охраны источников питьевого водоснабжения	95
Статья 43. Ограничения использования земельных участков и объектов капитального строительства на территории залегания полезных ископаемых	96
ЧАСТЬ VII. Графическое описание местоположения границ территориальных зон, перечень координат характерных точек этих границ	97
Приложение 1	98
Приложение 2	99
Приложение 3	100

ЧАСТЬ I. Порядок применения правил землепользования и застройки и внесения в них изменений

ГЛАВА 1. Положения о регулировании землепользования и застройки органами местного самоуправления

Статья 1. Правовой статус Правил землепользования и застройки городского поселения Пионерский

Правила землепользования и застройки муниципального образования городское поселение Пионерский (далее – Правила застройки, Правила) являются муниципальным правовым актом городского поселения Пионерский, разработанным в соответствии с Градостроительным кодексом Российской Федерации, Земельным кодексом Российской Федерации, Федеральным законом от 06.10.2003 № 131-ФЗ «Об общих принципах организации местного самоуправления в Российской Федерации» и другими нормативными правовыми актами Российской Федерации.

Статья 2. Цели, назначение и область применения Правил застройки

1. Правила разработаны в целях:

- 1) создания условий для устойчивого развития территорий городского поселения, сохранения окружающей среды и объектов культурного наследия;
- 2) создания условий для планировки территорий городского поселения Пионерский;
- 3) обеспечения прав и законных интересов физических и юридических лиц, в том числе правообладателей земельных участков и объектов капитального строительства;
- 4) создания условий для привлечения инвестиций, в том числе путем предоставления возможности выбора наиболее эффективных видов разрешённого использования земельных участков и объектов капитального строительства.

2. Правила застройки распространяются на всю территорию городского поселения Пионерский.

3. Правила устанавливают порядок регулирования землепользования и застройки городской территории, основанный на градостроительном зонировании - делении территории городского поселения Пионерский на территориальные зоны с установлением в пределах каждой зоны градостроительных регламентов по видам разрешённого использования и параметрам допустимых строительных изменений объектов недвижимости - земельных участков и прочно связанных с землей зданий, сооружений и иных объектов при осуществлении градостроительной деятельности.

4. Настоящие Правила обязательны для органов государственной власти (в части соблюдения градостроительных регламентов), органов местного самоуправления, физических и юридических лиц, должностных лиц, осуществляющих и контролирующих градостроительную деятельность и земельные отношения на территории городского поселения Пионерский, судебных органов как основание для разрешения споров по вопросам землепользования и застройки, а также иных органов.

5. Требования установленных Правилами застройки градостроительных регламентов сохраняются при изменении формы собственности на земельный участок, объект капитального строительства, при переходе прав на земельный участок, объект капитального строительства другому правообладателю.

6. Настоящие Правила применяются наряду с техническими регламентами и иными обязательными требованиями, установленными в соответствии с законодательством, в целях обеспечения безопасности жизни и здоровья людей, надёжности и безопасности зданий, строений и сооружений, сохранения окружающей природной среды и объектов культурного наследия; иными муниципальными правовыми актами по вопросам регулирования землепользования и застройки. Указанные акты применяются в части, не противоречащей настоящим Правилам.

7. Решения органов местного самоуправления городского поселения Пионерский, органов государственной власти Российской Федерации и Ханты-Мансийского автономного округа - Югры, противоречащие Правилам застройки, могут быть оспорены в судебном порядке.

Статья 3. Соотношение Правил застройки с Генеральным планом городского поселения Пионерский и документацией по планировке территории

1. Правила застройки разработаны на основе Генерального плана городского поселения Пионерский. Допускается конкретизация Правилами застройки положений указанного Генерального плана, но с обязательным учётом функционального зонирования территории.

В случае внесения в установленном порядке изменений в Генеральный план городского поселения Пионерский, соответствующие изменения при необходимости вносятся в Правила застройки.

2. Документация по планировке территории разрабатывается на основе Генерального плана городского поселения Пионерский, Правил застройки и не должна им противоречить.

3. Нормативные правовые акты органов местного самоуправления городского поселения Пионерский, за исключением указанного Генерального плана, принятые до вступления в силу Правил застройки, применяются в части, не противоречащей им.

Статья 4. Общедоступность информации о землепользовании и застройке

1. Все текстовые и графические материалы Правил застройки являются общедоступной информацией. Доступ к текстовым и графическим материалам Правил застройки не ограничен.

2. Администрация городского поселения Пионерский обеспечивает возможность ознакомления с Правилами застройки путём их опубликования в средствах массовой информации и размещения на официальном сайте городского поселения в информационно-телекоммуникационной сети «Интернет».

Статья 5. Полномочия органов местного самоуправления и должностных лиц городского поселения Пионерский в области землепользования и застройки

1. Полномочия Главы городского поселения Пионерский, Совета депутатов городского поселения Пионерский, Администрации городского поселения Пионерский в области землепользования и застройки определяются федеральными законами, Уставом Ханты-Мансийского автономного округа – Югры, законами Ханты-Мансийского автономного округа – Югры, Уставом городского поселения Пионерский, муниципальными правовыми актами органов местного самоуправления городского поселения Пионерский.

2. Полномочия органов местного самоуправления и должностных лиц городского поселения Пионерский в области землепользования и застройки реализуются в случае, если иное не предусмотрено соглашением или иным правовым актом о передаче органами местного самоуправления городского поселения Пионерский отдельных полномочий органам государственной власти Ханты-Мансийского автономного округа – Югры или органам местного самоуправления Советского муниципального района. При наличии данного соглашения или иного правового акта полномочия в области землепользования и застройки реализуются в соответствии с указанным соглашением или иным правовым актом.

Статья 6. Комиссия по подготовке проекта Правил застройки

1. Комиссия по подготовке проекта правил землепользования и застройки Администрации городского поселения Пионерский (далее также – Комиссия) формируется в целях обеспечения требований Правил застройки, предъявляемых к землепользованию и застройке.

2. Комиссия является постоянно действующим совещательным органом при Администрации городского поселения Пионерский. Решения Комиссии носят рекомендательный характер при принятии решений главой Администрации.

3. Комиссия осуществляет свою деятельность согласно Градостроительному кодексу РФ, Правилам застройки, а также согласно Положению о Комиссии, утверждаемому Администрацией городского поселения Пионерский.

Статья 7. Образование земельных участков из земель или земельных участков, находящихся в государственной или муниципальной собственности

1. Образование земельных участков из земель или земельных участков, находящихся в государственной или муниципальной собственности, осуществляется в соответствии с одним из следующих документов:

1) проект межевания территории, утвержденный в соответствии с Градостроительным кодексом РФ;

2) проектная документация о местоположении, границах, площади и об иных количественных и качественных характеристиках лесных участков (в пределах границ городских лесов, на которых расположены лесничества и лесопарки);

3) утверждённая схема расположения земельного участка или земельных участков на кадастровом плане территории.

2. Не допускается образование земельного участка, границы которого пересекают границы территориальных зон, лесничеств, за исключением земельного участка, образуемого для проведения работ по геологическому изучению недр, разработки месторождений полезных ископаемых, размещения линейных объектов, гидротехнических сооружений, а также водохранилищ, иных искусственных водных объектов.

3. Образование земельных участков из земель или земельных участков, находящихся в государственной или муниципальной собственности, допускается в соответствии с утвержденной схемой расположения земельного участка или земельных участков на кадастровом плане территории при отсутствии утверждённого проекта межевания территории с учётом положений, предусмотренных частью 4 настоящей статьи.

4. Исключительно в соответствии с утверждённым проектом межевания территории осуществляется образование земельных участков:

1) из земельного участка, предоставленного для комплексного освоения территории;

2) из земельного участка, предоставленного садоводческому или огородническому некоммерческому товариществу;

3) в границах территории, в отношении которой в соответствии с законодательством о градостроительной деятельности заключен договор о её развитии;

4) в границах элемента планировочной структуры, застроенного многоквартирными домами, за исключением образования земельного участка для целей, предусмотренных статьёй 13 Федерального закона от 30 декабря 2004 года №214-ФЗ «Об участии в долевом строительстве многоквартирных домов и иных объектов недвижимости и о внесении изменений в некоторые законодательные акты Российской Федерации», образования земельного участка для размещения объектов местного значения, не являющихся линейными объектами, а также образования земельного участка в целях его предоставления собственникам расположенных на нем зданий, сооружений;

5) для строительства, реконструкции линейных объектов федерального, регионального или местного значения.

Статья 8. Предоставление земельных участков, находящихся в муниципальной собственности, земельных участков, государственная собственность на которые не разграничена

1. Предоставление земельных участков, находящихся в муниципальной собственности, осуществляется:

1) в собственность, в аренду, в постоянное (бессрочное) пользование или в безвозмездное пользование;

2) на торгах или без проведения торгов;

3) за плату или бесплатно;

4) без предварительного согласования или с предварительным согласованием предоставления земельного участка.

Порядок предоставления земельных участков, находящихся в муниципальной собственности, установлен земельным законодательством РФ.

2. Земли и земельные участки, находящиеся в муниципальной собственности, могут использоваться без предоставления земельных участков и установления сервитута в порядке, установленном земельным законодательством РФ.

Статья 9. Обмен земельного участка, находящегося в муниципальной собственности, на земельный участок, находящийся в частной собственности

1. Обмен земельного участка, находящегося в муниципальной собственности, на земельный участок, находящийся в частной собственности, допускается при обмене:

1) земельного участка, находящегося в муниципальной собственности, на земельный участок, находящийся в частной собственности и изымаемый для муниципальных нужд;

2) земельного участка, находящегося в муниципальной собственности, на земельный участок, который находится в частной собственности и предназначен в соответствии с утверждённым проектом планировки территории и проектом межевания территории для размещения объекта социальной инфраструктуры (если размещение объекта социальной инфраструктуры необходимо для соблюдения нормативов градостроительного проектирования), объектов инженерной и транспортной инфраструктур или на котором расположены указанные объекты.

2. Порядок и условия заключения договора мены земельного участка, находящегося в муниципальной собственности, на земельный участок, находящийся в частной собственности, устанавливаются гражданским и земельным законодательством РФ.

Статья 10. Изъятие земельных участков и резервирование земель для муниципальных нужд

Основания и порядок изъятия земельных участков и резервирования земель для муниципальных нужд определяется земельным законодательством РФ.

Статья 11. Государственный земельный надзор, муниципальный земельный контроль, общественный земельный контроль

1. На территории городского поселения Пионерский осуществляется государственный земельный надзор, муниципальный земельный контроль и общественный земельный контроль за использованием земель.

3. 2. Государственный земельный надзор и общественный земельный контроль осуществляются в соответствии с земельным законодательством РФ.

4. 3. Муниципальный земельный контроль осуществляется в соответствии с законодательством РФ и в порядке, установленном муниципальными правовыми актами органов местного самоуправления городского поселения Пионерский.

Статья 12. Деятельность по комплексному и устойчивому развитию территории

Договор о развитии застроенной территории, договор о комплексном освоении территории, договор об освоении территории в целях строительства стандартного жилья, договор о комплексном освоении территории в целях строительства стандартного жилья, договоры о комплексном и устойчивом развитии территории по инициативе правообладателей земельных участков и (или) объектов капитального строительства или по инициативе органа местного самоуправления заключаются в соответствии с градостроительным, гражданским и земельным законодательством РФ.

На территории городского поселения Пионерский деятельность по комплексному развитию территории не осуществляется.

ГЛАВА 2. Изменение видов разрешённого использования земельных участков и объектов капитального строительства физическим и юридическими лицами

Статья 13. Виды разрешённого использования земельных участков и объектов капитального строительства

1. Виды разрешённого использования земельных участков, содержащиеся в градостроительных регламентах, установлены в соответствии с Классификатором видов разрешённого использования земельных участков (далее – Классификатор).

2. Каждый вид разрешённого использования земельного участка имеет следующую структуру:

3. код (числовое обозначение) вида разрешённого использования земельного участка;

4. наименование вида разрешённого использования земельного участка.

5. Код (числовое обозначение) вида разрешённого использования земельного участка и текстовое наименование вида разрешённого использования земельного участка являются равнозначными.

6. Применительно к каждой территориальной зоне Правилами застройки установлены только те виды разрешённого использования из Классификатора (код и (или) наименование), которые допустимы в данной территориальной зоне.

7. Содержание видов разрешённого использования допускает без отдельного указания в градостроительном регламенте размещение и эксплуатацию линейного объекта (кроме железных дорог общего пользования и автомобильных дорог общего пользования федерального и регионального значения), размещение защитных сооружений (насаждений), объектов мелиорации, антенно-мачтовых сооружений, информационных и геодезических знаков, объектов благоустройства, если федеральным законом не установлено иное.

8. Разрешённое использование земельных участков и объектов капитального строительства может быть следующих видов:

9. 1) основные виды разрешённого использования;

10. 2) условно разрешённые виды использования;

11. 3) вспомогательные виды разрешённого использования, допустимые только в качестве дополнительных по отношению к основным видам разрешённого

использования и условно разрешённым видам использования и осуществляемые совместно с ними.

12. Основные и вспомогательные виды разрешённого использования земельных участков и объектов капитального строительства правообладателями земельных участков и объектов капитального строительства, за исключением органов государственной власти, органов местного самоуправления городского поселения Пионерский, государственных и муниципальных учреждений, государственных и муниципальных унитарных предприятий, выбираются самостоятельно без дополнительных разрешений и согласований, с учетом соблюдения требований технических регламентов, санитарных норм, нормативов градостроительного проектирования Ханты-Мансийского автономного округа - Югры и (или) городского поселения Пионерский, сервитутов, публичных сервитутов, предельных параметров разрешённого строительства и реконструкции, ограничений использования земельных участков и объектов капитального строительства, установленных в зонах с особыми условиями использования территории и другими требованиями, установленными в соответствии действующим законодательством.

13. Основные и вспомогательные виды разрешённого использования земельных участков и объектов капитального строительства органами государственной власти, органами местного самоуправления городского поселения Пионерский, государственными и муниципальными учреждениями, государственными и муниципальными унитарными предприятиями выбираются в соответствии с действующим законодательством.

14. Предоставление разрешения на условно разрешённый вид использования земельного участка или объекта капитального строительства и разрешения на отклонение от предельных параметров разрешённого строительства, реконструкции объектов капитального строительства осуществляются в порядке, предусмотренном статьей 21 Правил застройки.

15. Решения об изменении одного вида разрешённого использования земельных участков и объектов капитального строительства, расположенных на землях, на которые действие градостроительных регламентов не распространяется, на другой вид такого использования, принимаются в соответствии с федеральными законами.

Статья 14. Изменение видов разрешённого использования земельных участков и объектов капитального строительства, на которые распространяется действие градостроительного регламента

1. Изменение видов разрешённого использования земельных участков и объектов капитального строительства, на которые распространяется действие градостроительного регламента, осуществляется в соответствии с градостроительными регламентами при условии соблюдения требований технических регламентов, санитарных норм, нормативов градостроительного проектирования Ханты-Мансийского автономного округа - Югры и (или) городского поселения Пионерский, ограничений использования земельных участков и объектов капитального строительства, установленных в зонах с особыми условиями использования территории, положений документации по планировке территории и других требований действующего законодательства.

16.2. Правообладатели земельных участков и объектов капитального строительства, за исключением указанных в части 7 статьи 13 Правил застройки, осуществляют изменения видов разрешённого использования земельных участков и объектов капитального строительства:

1) без дополнительных согласований и разрешений в случаях:

- когда один из указанных в градостроительном регламенте основных видов разрешённого использования земельного участка, объекта капитального строительства заменяется другим основным или вспомогательным видом, при этом изменения не требуют перепланировки помещений, конструктивных и инженерно-технических преобразований объектов капитального строительства, для осуществления которых необходимо получение соответствующих разрешений, согласований;

- когда один из указанных в градостроительном регламенте вспомогательных видов разрешённого использования земельного участка, объекта капитального строительства заменяется другим вспомогательным или основным видом, при этом изменения не требуют перепланировки помещений, конструктивных и инженерно-технических преобразований объектов капитального строительства, для осуществления которых необходимо получение соответствующих разрешений, согласований;

2) при условии получения соответствующих разрешений, согласований в случаях:

- указанных в статье 21 Правил застройки;

- установленных законодательством при осуществлении перепланировки помещений, конструктивных и инженерно-технических преобразований объектов капитального строительства, в том числе в области обеспечения санитарно-эпидемиологического благополучия населения, противопожарной безопасности.

3. Изменение основного вида разрешённого использования или условно разрешённого вида на вспомогательный вид разрешённого использования допускается только в случае, если на земельном участке реализован какой-либо иной основной вид разрешённого использования или условно разрешённый вид.

4. Изменение видов разрешённого использования объектов капитального строительства, связанное с переводом помещений из категории жилых помещений в категорию нежилых помещений или из категории нежилых помещений в категорию жилых помещений осуществляется в соответствии с жилищным законодательством.

5. Изменение видов разрешённого использования объектов капитального строительства путём строительства, реконструкции органами государственной власти, органами местного самоуправления городского поселения Пионерский, государственных и муниципальных учреждений, государственных и муниципальных унитарных предприятий осуществляется в соответствии с требованиями, указанными в части 1 настоящей статьи, и действующим законодательством.

ГЛАВА 3. Подготовка документации по планировке территории органами местного самоуправления

Статья 15. Виды документации по планировке территории

Видами документации по планировке территории являются:

- 1) проект планировки территории;
- 2) проект межевания территории.

Проект планировки территории является основой для подготовки проекта межевания территории, за исключением случаев, предусмотренных частью 3 настоящей статьи. Подготовка проекта межевания территории осуществляется в составе проекта планировки территории или в виде отдельного документа.

Применительно к территории, в границах которой не предусматривается осуществление деятельности по комплексному и устойчивому развитию территории, а также не планируется размещение линейных объектов, допускается подготовка проекта межевания территории без подготовки проекта планировки территории в целях:

- 1) определения местоположения границ, образуемых и изменяемых земельных участков;
- 2) установления, изменения, отмены красных линий для застроенных территорий, в границах которых не планируется размещение новых объектов капитального строительства, а также для установления, изменения, отмены красных линий в связи с образованием и (или) изменением земельного участка, расположенного в границах территории, применительно к которой не предусматривается осуществление деятельности по комплексному и устойчивому развитию территории, при условии, что такие установление, изменение, отмена влекут за собой исключительно изменение границ территории общего пользования.

Статья 16. Состав и содержание проекта планировки территории и проекта межевания территории

Состав и содержание проекта планировки территории и проекта межевания территории устанавливаются Градостроительным кодексом РФ.

Статья 17. Подготовка документации по планировке территории

Подготовка документации по планировке территории осуществляется в порядке, установленном Градостроительным кодексом РФ.

Статья 18. Согласование документации по планировке территории при размещении объекта федерального значения, объекта регионального значения, объекта местного значения муниципального района в границах городского поселения Пионерский

1. Документация по планировке территории, которая подготовлена в целях размещения объекта федерального значения, объекта регионального значения, объекта местного значения муниципального района или в целях размещения иного объекта в границах городского поселения Пионерский и утверждение которой осуществляется уполномоченным федеральным органом исполнительной власти, уполномоченным органом исполнительной власти Ханты-Мансийского автономного

округа - Югры, уполномоченным органом местного самоуправления Советского района, до ее утверждения подлежит согласованию с главой городского поселения Пионерский. Предметом согласования является соответствие планируемого размещения указанных объектов настоящим Правилам в части соблюдения градостроительных регламентов (за исключением линейных объектов), установленных для территориальных зон, в границах которых планируется размещение указанных объектов, а также обеспечение сохранения фактических показателей обеспеченности территории объектами коммунальной, транспортной, социальной инфраструктур и фактических показателей территориальной доступности указанных объектов для населения.

2. В течение пятнадцати рабочих дней со дня получения указанной в части 1 настоящей статьи документации по планировке территории глава городского поселения Пионерский направляет в орган, уполномоченный на утверждение такой документации, согласование такой документации или отказ в ее согласовании. При этом отказ в согласовании такой документации допускается по следующим основаниям:

3. 1) несоответствие планируемого размещения объектов, указанных в части 1 настоящей статьи, градостроительным регламентам, установленным для территориальных зон, в границах которых планируется размещение таких объектов (за исключением линейных объектов);

4. 2) снижение фактических показателей обеспеченности территории объектами коммунальной, транспортной, социальной инфраструктур и (или) фактических показателей территориальной доступности указанных объектов для населения при размещении планируемых объектов.

5. В случае, если по истечении пятнадцати рабочих дней с момента поступления главе городского поселения Пионерский предусмотренной частью 1 настоящей статьи документации по планировке территории главой городского поселения Пионерский не направлен предусмотренный частью 2 настоящей статьи отказ в согласовании документации по планировке территории в орган, уполномоченный на ее утверждение, документация по планировке территории считается согласованной.

6. При размещении в границах городского поселения Пионерский объектов, указанных в части 1 настоящей статьи, документация по планировке территории, утверждённая соответственно уполномоченными федеральными органами исполнительной власти, высшим исполнительным органом государственной власти субъекта Российской Федерации, главой местной администрации муниципального района, направляется главе городского поселения Пионерский в течение семи дней со дня ее утверждения.

7. Уполномоченный орган местного самоуправления городского поселения Пионерский обеспечивает опубликование указанной в части 4 настоящей статьи документации по планировке территории (проектов планировки территории и проектов межевания территории) в порядке, установленном для официального опубликования муниципальных правовых актов, иной официальной информации, и размещает информацию о такой документации на официальном сайте городского поселения Пионерский в сети "Интернет".

ГЛАВА 4. Проведение общественных обсуждений и публичных слушаний по вопросам землепользования и застройки

Статья 19. Общественные обсуждения и публичные слушания по вопросам землепользования и застройки

Проведение общественных обсуждений и публичных слушаний по вопросам землепользования и застройки осуществляется в соответствии законодательством РФ и муниципальными правовыми актами.

ГЛАВА 5. Внесение изменений в Правила застройки

Статья 20. Внесение изменений в Правила застройки

1. Изменениями настоящих Правил застройки считаются любые изменения текста Правил застройки, карты градостроительного зонирования либо градостроительных регламентов.

2. Основаниями для рассмотрения главой Администрации городского поселения Пионерский вопроса о внесении изменений в Правила являются:

1) несоответствие Правил Генеральному плану городского поселения Пионерский, возникшее в результате внесения в Генеральный план изменений;

2) поступление от уполномоченного Правительством РФ федерального органа исполнительной власти обязательного для исполнения в сроки, установленные законодательством РФ, предписания об устранении нарушений ограничений использования объектов недвижимости, установленных на приаэродромной территории, которые допущены в правилах землепользования и застройки города;

3) поступление предложений об изменении границ территориальных зон, изменении градостроительных регламентов;

4) несоответствие сведений о местоположении границ зон с особыми условиями использования территорий, территорий объектов культурного наследия, отображенных на карте градостроительного зонирования, содержащемуся в Едином государственном реестре недвижимости описанию местоположения границ указанных зон, территорий;

5) несоответствие установленных градостроительным регламентом ограничений использования земельных участков и объектов капитального строительства, расположенных полностью или частично в границах зон с особыми условиями использования территорий, территорий достопримечательных мест федерального, регионального и местного значения, содержащимся в Едином государственном реестре недвижимости ограничениям использования объектов недвижимости в пределах таких зон, территорий;

6) установление, изменение, прекращение существования зоны с особыми условиями использования территории, установление, изменение границ территории объекта культурного наследия, территории исторического поселения федерального значения, территории исторического поселения регионального значения.

3. Предложения о внесении изменений в Правила в Комиссию направляются:

1) федеральными органами исполнительной власти в случаях, если Правила могут воспрепятствовать функционированию, размещению объектов капитального строительства федерального значения;

2) органами исполнительной власти Ханты-Мансийского автономного округа - Югры в случаях, если Правила могут воспрепятствовать функционированию, размещению объектов капитального строительства регионального значения;

3) органами местного самоуправления в случаях, если необходимо совершенствовать порядок регулирования землепользования и застройки на соответствующих территории городского поселения Пионерский;

4) органами местного самоуправления в случаях, если Правила могут воспрепятствовать функционированию, размещению объектов капитального строительства местного значения;

5) физическими или юридическими лицами в инициативном порядке либо в случаях, если в результате применения Правил земельные участки и объекты капитального строительства не используются эффективно, причиняется вред их правообладателям, снижается стоимость земельных участков и объектов капитального строительства, не реализуются права и законные интересы граждан и их объединений.

4. В случае, если настоящими Правилами не обеспечена возможность размещения на территории городского поселения Пионерский предусмотренных документами территориального планирования объектов федерального значения, объектов регионального значения, объектов местного значения (за исключением линейных объектов), уполномоченный федеральный орган исполнительной власти, уполномоченный орган исполнительной власти Ханты-Мансийского автономного округа - Югры, уполномоченный орган местного самоуправления направляют главе городского поселения Пионерский требование о внесении изменений в настоящие Правила в целях обеспечения размещения указанных объектов.

5. В случае, предусмотренном частью 4 настоящей статьи, глава городского поселения Пионерский обеспечивает внесение изменений в настоящие Правила в течение тридцати дней со дня получения указанного в части 4 настоящей статьи требования.

6. В целях внесения изменений в Правила застройки в случаях, предусмотренных пунктами 4-6 части 2 и частью 4 настоящей статьи, а также в случае однократного изменения видов разрешенного использования, установленных градостроительным регламентом для конкретной территориальной зоны, без изменения ранее установленных предельных параметров разрешенного строительства, реконструкции объектов капитального строительства и (или) в случае однократного изменения одного или нескольких предельных параметров разрешенного строительства, реконструкции объектов капитального строительства, установленных градостроительным регламентом для конкретной территориальной зоны, не более чем на десять процентов проведение общественных обсуждений или публичных слушаний, опубликование сообщения о принятии решения о подготовке

проекта о внесении изменений в Правила и подготовка предусмотренного частью 7 настоящей статьи заключения Комиссии не требуются.

7. Комиссия в течение двадцати пяти дней со дня поступления предложения о внесении изменения в Правила осуществляет подготовку заключения, в котором содержатся рекомендации о внесении в соответствии с поступившим предложением изменения в Правила или об отклонении такого предложения с указанием причин отклонения, и направляет это заключение главе Администрации городского поселения Пионерский.

8. Глава Администрации с учетом рекомендаций, содержащихся в заключении Комиссии, в течение двадцати пяти дней принимает решение о подготовке проекта о внесении изменения в Правила или об отклонении предложения о внесении изменения в данные Правила с указанием причин отклонения и направляет копию такого решения заявителям.

ГЛАВА 6. Регулирование иных вопросов землепользования и застройки

Статья 21. Предоставление разрешения на условно разрешённый вид использования земельного участка или объекта капитального строительства и предоставление разрешения на отклонение от предельных параметров разрешённого строительства, реконструкции объектов капитального строительства

Предоставление разрешения на условно разрешённый вид использования земельного участка или объекта капитального строительства и разрешения на отклонение от предельных параметров разрешённого строительства, реконструкции объектов капитального строительства осуществляются в порядке, установленном Градостроительным кодексом РФ.

Статья 22. Ответственность за нарушение Правил

Лица, виновные в нарушении настоящих Правил, несут дисциплинарную, имущественную, административную, уголовную и иную ответственность в соответствии с законодательством Российской Федерации и Ханты-Мансийского автономного округа - Югры.

ЧАСТЬ II. Карта градостроительного зонирования

Статья 23. Содержание карты градостроительного зонирования

1. Карта градостроительного зонирования городского поселения Пионерский представляет собой чертёж с отображением границ городского поселения Пионерский, границ населённых пунктов, входящих в состав поселения, границ территориальных зон, границ территорий объектов культурного наследия

(памятников истории и культуры) народов РФ и границ зон с особыми условиями использования территории.

2. Границы территориальных зон должны отвечать требованию принадлежности каждого земельного участка только к одной территориальной зоне, за исключением земельного участка, границы которого в соответствии с земельным законодательством могут пересекать границы территориальных зон.

3. Границы территориальных зон устанавливаются с учётом:

1) возможности сочетания в пределах одной территориальной зоны различных видов существующего и планируемого использования земельных участков;

2) функциональных зон и параметров их планируемого развития, определенных генеральным планом городского поселения Пионерский;

3) территориальных зон, определенных действующим законодательством;

4) сложившейся планировки территории и существующего землепользования;

5) планируемых изменений границ земель различных категорий в соответствии с документами территориального планирования и документацией по планировке территории;

6) предотвращения возможности причинения вреда объектам капитального строительства, расположенным на смежных земельных участках.

4. Границы территориальных зон могут устанавливаться по:

1) линиям магистралей, улиц, проездов, разделяющим транспортные потоки противоположных направлений;

2) красным линиям;

3) границам земельных участков;

4) естественным границам природных объектов;

5) иным границам.

5. На карте градостроительного зонирования в обязательном порядке устанавливаются территории, в границах которых предусматривается осуществление деятельности по комплексному и устойчивому развитию территории, в случае планирования осуществления такой деятельности. Границы таких территорий устанавливаются по границам одной или нескольких территориальных зон и могут отображаться на отдельной карте.

6. Границы зон с особыми условиями использования территорий, границы территорий объектов культурного наследия, устанавливаемые в соответствии с законодательством Российской Федерации, могут не совпадать с границами территориальных зон.

7. Карта градостроительного зонирования является приложением к настоящим Правилам.

ЧАСТЬ III. Карта границ зон с особыми условиями использования территорий

Статья 24. Перечень зон с особыми условиями использования территорий, выделенных на карте границ зон с особыми условиями использования территорий.

1. В целях, предусмотренных пунктом 1 статьи 104 Земельного Кодекса Российской Федерации, в границах зон с особыми условиями использования

территорий устанавливаются ограничения использования земельных участков, которые распространяются на все, что находится над и под поверхностью земель, если иное не предусмотрено законами о недрах, воздушным и водным законодательством, и ограничивают или запрещают размещение и (или) использование расположенных на таких земельных участках объектов недвижимого имущества и (или) ограничивают или запрещают использование земельных участков для осуществления иных видов деятельности, которые несовместимы с целями установления зон с особыми условиями использования территорий.

2. Установление, изменение, прекращение существования зон с особыми условиями использования территорий определяется статьей 106 Земельного Кодекса Российской Федерации.

3. Карта зон с особыми условиями использования территорий приведена в приложении 2 к настоящим Правилам.

4. Перечень зон с особыми условиями использования территории, частично или полностью расположенных в городском поселении Пионерский, сведения о которых внесены в Единый государственный реестр недвижимости, приведен в приложении 3 к настоящим Правилам.

ЧАСТЬ IV. Градостроительные регламенты

Статья 25. Градостроительный регламент

1. Градостроительным регламентом определяется правовой режим земельных участков, а также всего, что находится над и под поверхностью земельных участков и используется в процессе их застройки и последующей эксплуатации объектов капитального строительства.

2. При использовании и застройке земельных участков соблюдение требований градостроительных регламентов является обязательным наряду с требованиями технических регламентов, санитарных норм, нормативов градостроительного проектирования Ханты-Мансийского автономного округа - Югры и (или) городского поселения Пионерский, сервитутов, публичных сервитутов, предельных параметров, ограничений использования земельных участков и объектов капитального строительства, установленных в зонах с особыми условиями использования территории и другими требованиями, установленными в соответствии с действующим законодательством.

3. Градостроительные регламенты установлены с учётом:

1) фактического использования земельных участков и объектов капитального строительства в границах территориальной зоны;

2) возможности сочетания в пределах одной территориальной зоны различных видов существующего и планируемого использования земельных участков и объектов капитального строительства;

3) функциональных зон и характеристик их планируемого развития, определённых Генеральным планом городского поселения Пионерский;

4) видов территориальных зон;

5) требований охраны объектов культурного наследия, а также особо охраняемых природных территорий, иных природных объектов.

4. Применительно к каждой территориальной зоне Правилами застройки установлены:

- виды разрешённого использования земельных участков и объектов капитального строительства;

- предельные (минимальные и (или) максимальные) размеры земельных участков и предельные параметры разрешённого строительства, реконструкции объектов капитального строительства;

- ограничения использования земельных участков и объектов капитального строительства, устанавливаемые в соответствии с законодательством РФ;

- расчётные показатели минимально допустимого уровня обеспеченности территории объектами коммунальной, транспортной, социальной инфраструктур и расчётные показатели максимально допустимого уровня территориальной доступности указанных объектов для населения в случае, если в границах территориальной зоны, применительно к которой устанавливается градостроительный регламент, предусматривается осуществление деятельности по комплексному и устойчивому развитию территории.

5. Для каждого земельного участка и объекта капитального строительства, разрешённым считается такое использование, которое соответствует видам разрешённого использования земельных участков и объектов капитального строительства, предельным параметрам разрешённого строительства, реконструкции объектов капитального строительства, расчётным показателям, указанным в части 4 настоящей статьи, и с обязательным учётом ограничений на использование объектов недвижимости.

6. Действие градостроительного регламента распространяется на все земельные участки и объекты капитального строительства, расположенные в пределах границ территориальной зоны, обозначенной на Карте градостроительного зонирования городского поселения Пионерский.

7. Действие градостроительного регламента не распространяется на земельные участки:

- 1) в границах территорий памятников и ансамблей, включенных в единый государственный реестр объектов культурного наследия (памятников истории и культуры) народов Российской Федерации, а также в границах территорий памятников или ансамблей, которые являются выявленными объектами культурного наследия;

- 2) в границах территорий общего пользования;

- 3) предназначенные для размещения линейных объектов и (или) занятые линейными объектами;

- 4) предоставленные для добычи полезных ископаемых.

8. Градостроительные регламенты не устанавливаются для земель, покрытых поверхностными водами, земель запаса, земель особо охраняемых природных территорий (за исключением земель лечебно-оздоровительных местностей и курортов), сельскохозяйственных угодий в составе земель сельскохозяйственного назначения.

9. Особенности застройки земельных участков и использования объектов капитального строительства на территориях, на которые действие градостроительных

регламентов не распространяется или для которых градостроительные регламенты не устанавливаются, определены статьёй 28 Правил застройки.

10. Земельные участки или объекты капитального строительства, созданные (образованные) в установленном порядке до введения в действие Правил застройки, виды разрешённого использования, предельные (минимальные и (или) максимальные) размеры и предельные параметры которых не соответствуют градостроительному регламенту, могут использоваться без установления срока приведения их в соответствие с градостроительным регламентом, за исключением случаев, если использование таких земельных участков и объектов капитального строительства опасно для жизни или здоровья человека, для окружающей среды, объектов культурного наследия, особо охраняемых природных территорий.

11. Реконструкция указанных в части 10 настоящей статьи объектов капитального строительства может осуществляться только путём приведения таких объектов в соответствие с градостроительным регламентом или путём уменьшения их несоответствия предельным параметрам разрешённого строительства, реконструкции и при наличии разрешения на отклонение от предельных параметров разрешённого строительства, реконструкции объектов капитального строительства.

Изменение видов разрешённого использования указанных земельных участков и объектов капитального строительства может осуществляться путём приведения их в соответствие с видами разрешённого использования земельных участков и объектов капитального строительства, установленными градостроительным регламентом.

12. В случае если использование указанных в части 10 настоящей статьи земельных участков и объектов капитального строительства продолжается и опасно для жизни или здоровья человека, для окружающей среды, объектов культурного наследия, в соответствии с федеральными законами может быть наложен запрет на использование таких земельных участков и объектов капитального строительства.

13. Требования к использованию земельных участков и объектов капитального строительства, на которые распространяется действие градостроительного регламента, указываются в градостроительных планах.

14. Объекты капитального строительства, созданные с нарушением требований градостроительных регламентов, являются самовольными постройками в соответствии со статьёй 222 Гражданского кодекса Российской Федерации.

Статья 26. Общие требования градостроительного регламента в части предельных размеров земельных участков и предельных параметров разрешённого строительства, реконструкции объектов капитального строительства

1. Предельные (минимальные и (или) максимальные) размеры земельных участков и предельные параметры разрешённого строительства, реконструкции объектов капитального строительства включают в себя:

- предельные (минимальные и (или) максимальные) размеры земельных участков, в том числе их площадь;
- минимальные отступы от границ земельных участков в целях определения мест допустимого размещения зданий, строений, сооружений, за пределами которых запрещено строительство зданий, строений, сооружений;
- этажность или предельную высоту зданий, строений, сооружений;

- максимальный процент застройки в границах земельного участка, определяемый как отношение суммарной площади земельного участка, которая может быть застроена, ко всей площади земельного участка.

2. Наряду с указанными в части 1 настоящей статьи предельными параметрами разрешённого строительства, реконструкции объектов капитального строительства в градостроительном регламенте могут быть установлены иные предельные параметры разрешённого строительства, реконструкции объектов капитального строительства.

3. В случае, если в градостроительном регламенте применительно к определенной территориальной зоне не устанавливаются предельные (минимальные и (или) максимальные) размеры земельных участков, в том числе их площадь, и (или) предусмотренные частью 1 настоящей статьи предельные параметры разрешённого строительства, реконструкции объектов капитального строительства, непосредственно в градостроительном регламенте применительно к этой территориальной зоне указывается, что такие предельные (минимальные и (или) максимальные) размеры земельных участков, предельные параметры разрешённого строительства, реконструкции объектов капитального строительства не подлежат установлению.

4. Необходимые минимальные отступы зданий, сооружений от границ земельных участков устанавливаются в соответствии с требованиями технических регламентов, санитарных норм, противопожарных норм, нормативов градостроительного проектирования Ханты-Мансийского автономного округа - Югры и (или) городского поселения Пионерский, с учётом ограничений использования земельных участков и объектов капитального строительства в зонах с особыми условиями использования территории.

Статья 27. Общие требования градостроительного регламента в части ограничений использования земельных участков и объектов капитального строительства

1. Ограничения использования земельных участков и объектов капитального строительства, находящихся в границах зон с особыми условиями использования территории, определяются в соответствии с законодательством РФ.

Указанные ограничения могут относиться к видам разрешённого использования земельных участков и объектов капитального строительства, к предельным размерам земельных участков, к предельным параметрам разрешённого строительства, реконструкции объектов капитального строительства.

2. Требования градостроительного регламента в части видов разрешённого использования земельных участков и объектов капитального строительства, предельных размеров земельных участков и предельных параметров разрешённого строительства, реконструкции объектов капитального строительства действуют лишь в той степени, в которой не противоречат ограничениям использования земельных участков и объектов капитального строительства, установленных в зонах с особыми условиями использования территории.

3. В случае если указанные ограничения исключают один или несколько видов разрешённого использования земельных участков и (или) объектов капитального строительства из числа предусмотренных градостроительным регламентом для соответствующей территориальной зоны, то в границах пересечения такой территориальной зоны с зоной с особыми условиями

использования территории применяется ограниченный перечень видов разрешённого использования земельных участков и (или) объектов капитального строительства.

4. В случае если указанные ограничения устанавливают значения предельных размеров земельных участков и (или) предельных параметров разрешённого строительства, реконструкции объектов капитального строительства, отличные от предусмотренных градостроительным регламентом для соответствующей территориальной зоны, то в границах пересечения такой территориальной зоны с зоной с особыми условиями использования территории применяются наименьшие значения в части максимальных и наибольшие значения в части минимальных размеров земельных участков и параметров разрешённого строительства, реконструкции объектов капитального строительства.

5. В случае если указанные ограничения дополняют перечень предельных параметров разрешённого строительства, реконструкции объектов капитального строительства, установленные применительно к конкретной территориальной зоне, то в границах пересечения такой территориальной зоны с зоной с особыми условиями использования территории применяется расширенный перечень предельных параметров разрешённого строительства, реконструкции объектов капитального строительства.

6. В случае если указанные ограничения устанавливают, в соответствии с законодательством, перечень согласующих организаций, то в границах пересечения такой территориальной зоны с зоной с особыми условиями использования территории установленные виды разрешённого использования, предельные размеры и предельные параметры земельных участков и объектов капитального строительства применяются с учётом необходимых исключений, дополнений и иных изменений, изложенных в заключениях согласующих организаций.

7. Границы зон с особыми условиями использования территории могут не совпадать с границами территориальных зон и пересекать границы земельных участков.

Статья 28. Использование земельных участков и объектов капитального строительства, не соответствующих градостроительному регламенту

1. Земельные участки, объекты капитального строительства, образованные, созданные в установленном порядке до введения в действие Правил застройки и расположенные на территориях, для которых установлен соответствующий градостроительный регламент и на которые распространяется действие указанного градостроительного регламента, являются несоответствующими градостроительному регламенту, в случаях, когда:

- существующие виды использования земельных участков и объектов капитального строительства не соответствуют указанным в градостроительном регламенте соответствующей территориальной зоны видам разрешённого использования земельных участков и объектов капитального строительства;

- существующие виды использования земельных участков и объектов капитального строительства соответствуют указанным в градостроительном регламенте соответствующей территориальной зоны видам разрешённого использования земельных участков и объектов капитального строительства, но одновременно данные участки и объекты расположены в границах зон с особыми

условиями использования территории, в пределах которых указанные виды использования земельных участков и объектов капитального строительства не допускаются;

- существующие параметры объектов капитального строительства не соответствуют предельным параметрам разрешённого строительства, реконструкции объектов капитального строительства, указанным в градостроительном регламенте соответствующей территориальной зоны;

- существующие параметры объектов капитального строительства соответствуют предельным параметрам разрешённого строительства, реконструкции объектов капитального строительства, указанным в градостроительном регламенте соответствующей территориальной зоны, но одновременно данные объекты расположены в границах зон с особыми условиями использования территории, в пределах которых размещение объектов капитального строительства, имеющих указанные параметры, не допускается.

2. Порядок использования земельных участков и объектов капитального строительства, не соответствующих градостроительному регламенту, определяется статьей 24 настоящих Правил застройки.

Статья 29. Застройка и использование земельных участков, объектов капитального строительства на территориях, на которые действие градостроительных регламентов не распространяется или для которых градостроительные регламенты не устанавливаются

1. В границах территорий памятников и ансамблей, включенных в единый государственный реестр объектов культурного наследия (памятников истории и культуры) народов Российской Федерации, а также в границах территорий памятников или ансамблей, которые являются выявленными объектами культурного наследия, решения о режиме содержания, параметрах реставрации, консервации, воссоздания, ремонта и приспособлении принимаются в порядке, установленном законодательством Российской Федерации об охране объектов культурного наследия.

2. В границах территорий общего пользования (улиц, проездов, набережных, береговых полос водных объектов общего пользования, скверов, парков, бульваров и других подобных территорий) решения об использовании земельных участков, использовании и строительстве, реконструкции объектов капитального строительства принимает Администрация городского поселения Пионерский в соответствии с требованиями технических регламентов, нормативов градостроительного проектирования Ханты-Мансийского автономного округа - Югры и (или) городского поселения Пионерский, правил благоустройства и санитарного содержания территории городского поселения Пионерский, документации по планировке территории, проектной документации и другими требованиями действующего законодательства.

3. В границах территорий линейных объектов документацией по планировке территории устанавливаются виды разрешённого использования земельных участков и предельные параметры разрешённого строительства, реконструкции объектов капитального строительства.

4. Использование земель, покрытых поверхностными водами, находящимися на территории городского поселения Пионерский, определяется уполномоченными

федеральными органами исполнительной власти, уполномоченными органами исполнительной власти Ханты-Мансийского автономного округа - Югры или Администрацией городского поселения Пионерский в соответствии с федеральными законами.

ЧАСТЬ V. Сведения о границах территориальных зон

Статья 30. Перечень территориальных зон, выделенных на карте градостроительного зонирования территории городского поселения Пионерский

С учетом сложившейся планировки территории городского поселения Пионерский и существующего землепользования, функциональных зон и параметров их планируемого развития, на территории городского поселения Пионерский выделены следующие виды территориальных зон, определенных Градостроительным кодексом Российской Федерации:

- жилые (**Ж**) (проживание населения);
- общественно-деловые (**ОД**) (размещение объектов здравоохранения, культуры, торговли, общественного питания, социально-культурного и бытового назначения, образования, объектов делового и финансового назначения, иных объектов, связанных с обеспечением жизнедеятельности граждан);
- производственные (**КП**) (зона размещения производственных и коммунально-складских объектов);
- инженерной и транспортной инфраструктур (**ИТ**) (зона инженерного и транспортного назначения);
- сельскохозяйственное использование (**СХ**);
- рекреационного назначения (**Р**) (территории, занятые лесами, скверами, парками, озерами, водохранилищами, пляжами, а также территории, используемые для отдыха, занятий физической культурой и спортом);
- специального назначения (**СН**) (территории, занятые кладбищами, скотомогильниками, размещения отходов потребления).

Границы территориальных зон должны отвечать требованиям принадлежности каждого земельного участка только к одной территориальной зоне.

Формирование одного земельного участка из нескольких земельных участков, расположенных в различных территориальных зонах, не допускается.

На территории городского поселения Пионерский, в зависимости от характера застройки, выделены следующие виды территориальных зон:

Статья 31. Жилые зоны

В жилых зонах допускается размещение отдельно стоящих, встроенных или пристроенных объектов социального и коммунально-бытового назначения, объектов здравоохранения, объектов дошкольного, начального общего и среднего общего образования, культовых зданий, стоянок автомобильного транспорта, гаражей, объектов, связанных с проживанием граждан и не оказывающих негативного воздействия на окружающую среду. В состав жилых зон могут включаться также территории, предназначенные для ведения садоводства и дачного хозяйства.

Зона застройки жилыми домами (Ж)

Основные виды разрешенного использования

№№ п/п	Виды разрешенного использования земельного участка и объекта капитального строительства	Описание вида разрешенного использования земельного участка	Предельные (минимальные и (или) максимальные) размеры земельных участков и предельные параметры разрешенного строительства, реконструкции объектов капитального строительства				Ограничения использования земельных участков и объектов капитального строительства, устанавливаемые в соответствии с законодательством Российской Федерации	Иное
			Предельные (минимальные и (или) максимальные) размеры земельных участков, в том числе их площадь*	Минимальные отступы от границ земельных участков в целях определения мест допустимого размещения зданий, строений, сооружений, за пределами которых запрещено строительство зданий, строений, сооружений объекта	Предельное количество этажей или предельной высоты зданий, строений	Максимальный процент застройки в границах земельного участка, определяемый как отношение суммарной площади земельного участка, которая может быть застроена, ко всей площади земельного участка		
1	Для индивидуального жилищного строительства (код 2.1)	Размещение жилого дома (отдельно стоящего здания с количеством надземных этажей не более чем три, высотой не более двадцати метров, которое состоит из комнат и помещений	600/1500 кв. м на свободных от застройки территориях, в т.ч. резервных 400/1500 кв. м на территории со сложившейся застройкой	5 м от красной линии дороги; 3 м от красной линии проезда; 3 м от границ своего земельного участка; В существующей сложившейся застройке индивидуальный	3	45%	Высота ограждения не более 1,5 м, на земельных участках расположенных на перекрестках улиц в зоне треугольника видимости -0,5 м. Ограждения со стороны улиц должны быть	

		<p>вспомогательного использования, предназначенных для удовлетворения гражданами бытовых и иных нужд, связанных с их проживанием в таком здании, не предназначенного для раздела на самостоятельные объекты недвижимости);</p> <p>выращивание иных декоративных или сельскохозяйственных культур;</p> <p>размещение индивидуальных гаражей и хозяйственных построек</p>	<p>на территории со сложившейся застройкой</p> <p>минимальная ширина земельного участка - 20 м</p>	<p>жилой дом может располагаться по красной линии или с отступом от нее.</p> <p>Иные отступы от границы земельного участка устанавливаются в соответствии со Сводом правил СП 42.13330.2016 «СНиП 2.07.01-89*». Градостроительство. Планировка и застройка городских и сельских поселений»</p>				<p>единообразными как минимум на протяжении одного квартала с обеих сторон улиц.</p> <p>Размещение бань, саун допускается при условии канализования стоков.</p>
2	<p>Малозэтажная многоквартирная жилая застройка (код 2.1.1)</p>	<p>Размещение малоэтажных многоквартирных домов (многоквартирные дома высотой до 4 этажей, включая мансардный);</p> <p>обустройство спортивных и детских площадок, площадок для отдыха;</p> <p>размещение объектов обслуживания жилой застройки во встроенных, пристроенных и встроенно-пристроенных помещениях</p>	<p>В соответствии с местными нормативами градостроительного проектирования городского поселения Пионерский</p>	<p>5 м от красной линии дороги;</p> <p>3 м от красной линии проезда;</p> <p>3 м от границ своего земельного участка;</p> <p>В условиях реконструкции допускается размещать жилой дом по линии сложившейся застройки.</p>	4	25%		<p>Требования внешнему оформлению фасадов установлены Правилами благоустройства г.п. Пионерский.</p> <p>В условиях нового строительства, реконструкции, капитального ремонта согласование паспорта фасада является обязательным.</p> <p>Предприятия обслуживания, основных видов</p>

		малоэтажного многоквартирного дома, если общая площадь таких помещений в малоэтажном многоквартирном доме не составляет более 15% общей площади помещений дома						разрешенного вида использования, размещаются на первых этажах, выходящих на улицы жилых домов, или пристраиваются к ним при условии, что загрузка предприятий и вход для посетителей располагаются со стороны улицы. Обеспечение безопасных условий проживания при эксплуатации многоквартирного жилого здания в соответствии с разделом 6 свода Правил СП 372.1325800.2018 «Здания жилые многоквартирные. Правила эксплуатации». Порядок оценки качества ремонтных работ при приемке многоквартирных жилых зданий после текущего ремонта в соответствии с Приложением А свода Правил СП 372.1325800.2018 «Здания жилые многоквартирные. Правила эксплуатации».
3	Для ведения личного	Размещение жилого дома, указанного в	Минимальный размер земельного	5 м от красной линии дороги;	3	45%		

	подсобного хозяйства (приусадебный земельный участок) (код 2.2)	описании вида разрешенного использования с кодом 2.1; производство сельскохозяйственной продукции, размещение гаража и иных вспомогательных сооружений,; содержание сельскохозяйственных животных	участка – 400 кв.м	3 м от красной линии проезда; 3 м от границ своего земельного участка; В существующей сложившейся застройке жилой дом может располагаться по красной линии или с отступом от нее.				
4	Блокированная жилая застройка (код 2.3)	Размещение жилого дома, имеющего одну или несколько общих стен с соседними жилыми домами (количество этажей не более чем три, при общем количестве совмещенных домов не более десяти и каждый из которых предназначен для проживания одной семьи, имеет общую стену (общие стены) без проемов с соседним домом или соседними домами, расположен на отдельном земельном участке и имеет выход на территорию общего пользования (жилые дома блокированной застройки); разведение декоративных и плодовых деревьев, овощных и ягодных	200/600 кв. м на 1 блок	5 м от красной линии дороги; 3 м от красной линии проезда; Минимальное расстояние от границы земельного участка до основного строения: со стороны земельных участков смежных блок-секций – 0 м ; со стороны иных смежных земельных участков – 3 м .	3	50%		Требования внешнему оформлению фасадов установлены Правилами благоустройства г.п. Пионерский. В условиях нового строительства, реконструкции, капитального ремонта согласование паспорта фасада является обязательным. Обеспечение безопасных условий проживания при эксплуатации многоквартирного жилого здания в соответствии с разделом 6 Свода Правил СП 372.1325800.2018 «Здания жилые многоквартирные. Правила

		культур; размещение индивидуальных гаражей и иных вспомогательных сооружений; обустройство спортивных и детских площадок, площадок для отдыха						эксплуатации». Порядок оценки качества ремонтных работ при приемке многоквартирных жилых зданий после текущего ремонта в соответствии с Приложением А Свода Правил СП 372.1325800.2018 «Здания жилые многоквартирные. Правила эксплуатации».
5	Среднеэтажная жилая застройка (код 2.5)	Размещение многоквартирных домов этажностью не выше восьми этажей; благоустройство и озеленение, размещение подземных гаражей и автостоянок; Обустройство спортивных и детских площадок, площадок для отдыха; Размещение объектов обслуживания жилой застройки во встроенных, пристроенных и встроенно-пристроенных помещениях многоквартирного дома, если общая площадь таких помещений в многоквартирном доме не составляет более 20% общей	В соответствии с местными нормативами градостроительного проектирования городского поселения Пионерский	5 м от красной линии дороги; 3 м от красной линии проезда; 3 м от границ собственного земельного участка. В условиях реконструкции допускается размещать жилой дом по линии сложившейся застройки.	8	20%		Требования внешнему оформлению фасадов установлены Правилами благоустройства г.п. Пионерский. В условиях нового строительства, реконструкции, капитального ремонта согласование паспорта фасада является обязательным. Предприятия обслуживания, основных и вспомогательных видов разрешенного вида использования, размещаются на первых этажах, выходящих на улицы жилых домов, или пристраиваются к

		площади помещений дома						ним при условии, что загрузка предприятий и вход для посетителей располагаются со стороны улицы. Обеспечение безопасных условий проживания при эксплуатации многоквартирного жилого здания в соответствии с разделом 6 Свода Правил СП 372.1325800.2018 «Здания жилые многоквартирные. Правила эксплуатации». Порядок оценки качества ремонтных работ при приемке многоквартирных жилых зданий после текущего ремонта в соответствии с Приложением А Свода Правил СП 372.1325800.2018 «Здания жилые многоквартирные. Правила эксплуатации».
6	Обслуживание жилой застройки (код 2.7)	Размещение объектов капитального строительства, размещение которых предусмотрено видами разрешенного использования с кодами 3.1, 3.2, 3.3, 3.4, 3.4.1, 3.5.1, 3.6,	В соответствии с местными нормативами градостроительного проектирования городского поселения Пионерский	5 м от красной линии дороги; 3 м от красной линии проезда. Для застроенных земельных участков при реконструкции объектов допускается	4	40%	Не допускается размещение объектов, для которых требуется установление санитарно-защитных зон и деятельность которых оказывает	

		3.7, 3.10.1, 4.1, 4.3, 4.4, 4.6, 5.1.2, 5.1.3, если их размещение необходимо для обслуживания жилой застройки, а также связано с проживанием граждан, не причиняет вреда окружающей среде и санитарному благополучию, не нарушает права жителей, не требует установления санитарной зоны		размещать объект по сложившейся линии застройки.			вредное воздействие на окружающую среду (шум, вибрация, магнитные поля, радиационное воздействие, загрязнение почв, воздуха, воды и иные вредные воздействия)	
7	Коммунальное обслуживание (код 3.1)	Размещение зданий и сооружений в целях обеспечения физических и юридических лиц коммунальными услугами. Содержание данного вида разрешенного использования включает в себя содержание видов разрешенного использования с кодами 3.1.1-3.1.2	В соответствии с местными нормативами градостроительного проектирования городского поселения Пионерский	5 м от красной линии дороги; 3 м от красной линии проезда; Минимальный отступ от границ земельного участка 1м.	3	60%	Не допускается размещение объектов, для которых требуется установление санитарно-защитных зон и деятельность которых оказывают вредное воздействие на окружающую среду (шум, вибрация, магнитные поля, радиационное воздействие, загрязнение почв, воздуха, воды и иные вредные воздействия)	
8	Социальное обслуживание (код 3.2)	Размещение зданий, предназначенных для оказания гражданам социальной помощи. Содержание данного вида разрешенного использования	В соответствии с местными нормативами градостроительного проектирования городского поселения	5 м от красной линии дороги; 3 м от красной линии проезда. Для застроенных земельных участков при реконструкции	2	50%		Возможно размещение на первых этажах или в пристроенных помещениях малоэтажных многоквартирных

		включает в себя содержание видов разрешенного использования с кодами 3.2.1-3.2.4	Пионерский	объектов допускается размещать объект по сложившейся линии застройки.				жилых домах
9	Бытовое обслуживание (3.3)	Размещение объектов капитального строительства, предназначенных для оказания населению или организациям бытовых услуг (мастерские мелкого ремонта, ателье, бани, парикмахерские, прачечные, химчистки, похоронные бюро)	Размер земельного участка в зависимости от мощности объекта, рабочих мест: 10-50– 1000-2000 кв.м /10 раб. мест 50-150– 500-800 кв.м /10 раб. мест свыше 150– 300-400 кв.м /10 раб. мест	5 м от красной линии дороги; 3 м от красной линии проезда. Для застроенных земельных участков при реконструкции объектов допускается размещать объект по сложившейся линии застройки.	2	50%		
10	Дошкольное, начальное и среднее общее образование (код 3.5.1)	Размещение объектов капитального строительства, предназначенных для просвещения, дошкольного, начального и среднего общего образования (детские ясли, детские сады, школы, лицеи, гимназии, художественные, музыкальные школы, образовательные кружки и иные организации, осуществляющие деятельность по воспитанию, образованию и просвещению), в том числе зданий,	Дошкольные образовательные организации – при мощности организаций, мест: до 100– 40 кв. м свыше 100 – 35 кв. м Размер групповой площадки, кв.м/1 место, не менее: для детей ясельного возраста – 7,2 для детей дошкольного возраста – 9,0 Организации дополнительного образования – отдельно стоящих организаций – 15 кв. м/место	10 м от красной линии дороги; 10 м от красной линии проезда; 20 м от границ собственного земельного участка.	3	30%		Минимальный процент озеленения территории - 50% ; Территория участка огораживается забором - высотой от 1,6 м .

		спортивных сооружений, предназначенных для занятия обучающихся физической культурой и спортом						
11	Среднее и высшее профессиональное образование (код 3.5.2)	Размещение объектов капитального строительства, предназначенных для профессионального образования и просвещения (профессиональные технические училища, колледжи, художественные, музыкальные училища, общества знаний, институты, университеты, организации по переподготовке и повышению квалификации специалистов и иные организации, осуществляющие деятельность по образованию и просвещению), в том числе зданий, спортивных сооружений, предназначенных для занятия обучающихся физической культурой и спортом	При мощности организаций, учащихся: 40-400– 50 кв.м/1 место 400-500– 60 кв.м /1место 500-600– 50 кв.м /1место 600-800– 40 кв.м /1место 800-1100– 33 кв.м /1место 1100-1500– 21 кв.м 1место 1500-2000– 17 кв.м 1место свыше 2000– 16 кв.м /1место Размер земельного участка под комплекс общеобразовательной школы с детским садом принимается из расчета 35 кв. м/1 место.	10 м от красной линии дороги; 10 м от красной линии проезда; 15 м от границ собственного земельного участка.	4	40%		
12	Гостиничное обслуживание (код 4.7)	Размещение гостиниц, а также иных зданий, используемых с целью извлечения предпринимательской	При вместимости, мест: 25-100– 55 кв.м/1 место 100-500– 30 кв.м/1	5 м от красной линии дороги; 3 м от красной линии проезда; 3 м от границ	4	50%		

		выгоды из предоставления жилого помещения для временного проживания в них	место 500-1000– 20 кв.м/1 место 1000-2000– 15 кв.м/1 место	собственного земельного участка. Для застроенных земельных участков при реконструкции объектов допускается размещать объект по сложившейся линии застройки.				
13	Связь (код 6.8)	Размещение объектов связи, радиовещания, телевидения, включая воздушные радиорелейные, надземные и подземные кабельные линии связи, линии радиофикации, антенные поля, усилительные пункты на кабельных линиях связи, инфраструктуру спутниковой связи и телерадиовещания, за исключением объектов связи, размещение которых предусмотрено содержанием видов разрешенного использования с кодами 3.1.1, 3.2.3	В соответствии с местными нормативами градостроительного проектирования городского поселения Пионерский	5 м от красной линии дороги; 3 м от красной линии проезда; 3 м от границ собственного земельного участка.	-	50%		
14	Улично-дорожная сеть (код 12.0.1)	Размещение объектов улично-дорожной сети: автомобильных дорог, трамвайных путей и пешеходных тротуаров в границах населенных пунктов, пешеходных переходов, бульваров, площадей, проездов,	В соответствии с местными нормативами градостроительного проектирования городского поселения Пионерский	-	-	-		

		<p>велодорожек и объектов велотранспортной и инженерной инфраструктуры; размещение придорожных стоянок (парковок) транспортных средств в границах городских улиц и дорог, за исключением предусмотренных видами разрешенного использования с кодами 2.7.1, 4.9, 7.2.3, а также некапитальных сооружений, предназначенных для охраны транспортных средств</p>						
15	<p>Благоустройство территории (код12.0.2)</p>	<p>Размещение декоративных, технических, планировочных, конструктивных устройств, элементов озеленения, различных видов оборудования и оформления, малых архитектурных форм, некапитальных нестационарных строений и сооружений, информационных щитов и указателей, применяемых как составные части благоустройства территории,</p>	<p>В соответствии с местными нормативами градостроительного проектирования городского поселения Пионерский</p>	-	-	-		

		общественных туалетов						
16	Ведение огородничества (код 13.1)	Осуществление отдыха и (или) выращивания гражданами для собственных нужд сельскохозяйственных культур; размещение хозяйственных построек, не являющихся объектами недвижимости, предназначенных для хранения инвентаря и урожая сельскохозяйственных культур	Минимальный размер земельного участка – 400 кв.м	5 м от красной линии дороги; 3 м от красной линии проезда;	1	20%	Размещение строений или сооружений вспомогательного использования вдоль границ смежного земельного участка на расстоянии менее 3 метров, допускается не более чем на 50 % длины этой границы	
17	Обеспечение внутреннего правопорядка (код 8.3)	Размещение объектов капитального строительства, необходимых для подготовки и поддержания в готовности органов внутренних дел, Росгвардии и спасательных служб, в которых существует военизированная служба; размещение объектов гражданской обороны, за исключением объектов гражданской	Не нормируется	-	-	-		

		обороны, являющихся частями производственных зданий						
--	--	---	--	--	--	--	--	--

Условно разрешенные виды использования

№№ п/п	Виды разрешенного использования земельного участка и объекта капитального строительства	Описание вида разрешенного использования земельного участка	Предельные (минимальные и (или) максимальные) размеры земельных участков и предельные параметры разрешенного строительства, реконструкции объектов капитального строительства				Ограничения использования земельных участков и объектов капитального строительства, устанавливаемые в соответствии с законодательством Российской Федерации	Иное
			Предельные (минимальные и (или) максимальные) размеры земельных участков, в том числе их площадь*	Минимальные отступы от границ земельных участков в целях определения мест допустимого размещения зданий, строений, сооружений, за пределами которых запрещено строительство зданий, строений, сооружений объекта	Предельное количество этажей или предельной высоты зданий, строений	Максимальный процент застройки в границах земельного участка, определяемый как отношение суммарной площади земельного участка, которая может быть застроена, ко всей площади земельного		
1	Хранение автотранспорта (код 2.7.1)	Размещение отдельно стоящих и пристроенных гаражей, в том числе подземных, предназначенных для хранения автотранспорта, в том числе с разделением на машино-места, за исключением гаражей, размещение которых предусмотрено содержанием видов разрешенного	Размер земельного участка под 1 гараж – 30 кв.м	10 м до жилой застройки, детских и взрослых площадок отдыха, спортивных площадок (при количестве до 10 машино-мест); 15 м до жилой застройки, детских и взрослых площадок отдыха, спортивных	1	70%		

		использования с кодами 2.7.2, 4.9		площадок (при количестве от 10 до 50 машино-мест).				
2	Размещение гаражей для собственных нужд (код 2.7.2)	Размещение для собственных нужд отдельно стоящих гаражей и (или) гаражей, блокированных общими стенами с другими гаражами в одном ряду, имеющих общие с ними крышу, фундамент и коммуникации	Размер земельного участка под 1 гараж – не более 50 кв.м.	<p>5 м от красной линии дороги; Минимальное расстояние от границы земельного участка при блокированных общими стенами с другими гаражами – 0 м; со стороны иных смежных земельных участков – 1 м.</p> <p>для всех вспомогательных строений высота от уровня земли до верха плоской кровли не более 4 м; до конька скатной кровли - не более 7 м;</p>	1	100 %	Не допускается размещение объектов, для которых требуется установление санитарно-защитных зон и деятельность которых оказывает вредное воздействие на окружающую среду (шум, вибрация, магнитные поля, радиационное воздействие, загрязнение почв, воздуха, воды и иные вредные воздействия)	Сточные воды и снег с крыши не должны попадать на чужой земельный участок. Машина перед гаражом должна стоять на территории участка, не занимая проезжую часть и тротуар.
3	Дома социального обслуживания (код 3.2.1)	Размещение зданий, предназначенных для размещения домов престарелых, домов ребенка, детских домов, пунктов ночлега для бездомных граждан;	В соответствии с местными нормативами градостроительного проектирования городского поселения Пионерский	<p>5 м от красной линии дороги; 3 м от красной линии проезда. Для застроенных земельных участков при реконструкции</p>	3	50%		Высота ограждения не более 1,5 м, на земельных участках расположенных на перекрестках

		размещение объектов капитального строительства для временного размещения вынужденных переселенцев, лиц, признанных беженцами		объектов допускается размещать объект по сложившейся линии застройки.				улиц в зоне треугольника видимости -0,5 м. Ограждения со стороны улиц должны быть единообразными как минимум на протяжении одного квартала с обеих сторон улиц.
4	Амбулаторно-поликлиническое обслуживание (код 3.4.1)	Размещение объектов капитального строительства, предназначенных для оказания гражданам амбулаторно-поликлинической медицинской помощи (поликлиники, фельдшерские пункты, пункты здравоохранения, центры матери и ребенка, диагностические центры, молочные кухни, станции донорства крови, клинические лаборатории)	100 кв.м на 100 посещений в смену, но не менее 300 кв.м для отдельно стоящего здания.	5 м от красной линии дороги; 3 м от красной линии проезда; 3 м от границ собственного земельного участка. Для застроенных земельных участков при реконструкции объектов допускается размещать объект по сложившейся линии застройки.	4	40%		Возможно размещение на первых этажах или в пристроенных помещениях малоэтажных многоквартирных жилых домах
5	Амбулаторное ветеринарное обслуживание (3.10.1)	Размещение объектов капитального строительства, предназначенных для оказания ветеринарных услуг без содержания животных	В соответствии с местными нормативами градостроительного проектирования городского поселения Пионерский	5 м от красной линии дороги; 3 м от красной линии проезда; 3 м от границ своего земельного участка. Для застроенных земельных участков при реконструкции объектов допускается размещать объект по сложившейся линии застройки.	2	40%		Возможно размещение на первых этажах или в пристроенных помещениях малоэтажных многоквартирных жилых домах

6	Религиозное использование (код 3.7)	Размещение зданий и сооружений религиозного использования. Содержание данного вида разрешенного использования включает в себя содержание видов разрешенного использования с кодами 3.7.1-3.7.2	В соответствии с местными нормативами градостроительного проектирования городского поселения Пионерский	5 м от красной линии дороги; 3 м от красной линии проезда; 3 м от границ собственного земельного участка.	3	80%		Размещение по согласованию с местной епархией
7	Деловое управление (код 4.1)	Размещение объектов капитального строительства с целью: размещения объектов управленческой деятельности, не связанной с государственным или муниципальным управлением и оказанием услуг, а также с целью обеспечения совершения сделок, не требующих передачи товара в момент их совершения между организациями, в том числе биржевая деятельность (за исключением банковской и страховой деятельности)	В соответствии с местными нормативами градостроительного проектирования городского поселения Пионерский	5 м от красной линии дороги; 3 м от красной линии проезда; 3 м от границ собственного земельного участка. Для застроенных земельных участков при реконструкции объектов допускается размещать объект по сложившейся линии застройки.	4	50%		
8	Магазины (код 4.4)	Размещение объектов капитального строительства, предназначенных для продажи товаров, торговая площадь которых составляет до 5000 кв.м	Размер земельного участка в зависимости от мощности объекта, кв.м торговой площади: до 150– 300 кв.м /100 кв.м торг. пл. 150-250 – 800 кв.м /100 кв.м торг. пл. (для магазинов продовольственных	5 м от красной линии дороги; 3 м от красной линии проезда. Для застроенных земельных участков при реконструкции объектов допускается размещать объект по сложившейся линии застройки.	2	50%	В площади участка необходимо учитывать погрузо-разгрузочные места, а также парковочные места личного автомобильного транспорта, рассчитанные в соответствии с МНГП	

			<p>товаров) 250-650– 600-800 кв.м /100 кв.м торг. пл. 650-1500 – 400-600 кв.м /100 кв.м торг. пл. 1500-3500– 200-400 кв.м /100 кв.м торг. пл. св. 3500– 200 кв.м /100 кв.м торг. пл. (для магазинов непродовольственных товаров)</p>					
9	Общественное питание (код 4.6)	Размещение объектов капитального строительства в целях устройства мест общественного питания (рестораны, кафе, столовые, закусочные, бары)	<p>Размер земельного участка в зависимости от вместимости объекта: до 100 мест – 2000 кв.м /100 мест 100-150 мест – 1500 кв.м /100 мест свыше 150 мест – 1000 кв.м /100 мест.</p>	<p>5 м от красной линии дороги; 3 м от красной линии проезда. Для застроенных земельных участков при реконструкции объектов допускается размещать объект по сложившейся линии застройки.</p>	3	60%		
10	Служебные гаражи (код 4.9)	Размещение постоянных или временных гаражей, стоянок для хранения служебного автотранспорта, используемого в целях осуществления видов деятельности, предусмотренных видами разрешенного использования с кодами 3.0, 4.0, а также для стоянки и хранения транспортных средств общего пользования, в том числе в депо	<p>В соответствии с местными нормативами градостроительного проектирования городского поселения Пионерский</p>	<p>5 м от красной линии дороги; 3 м от красной линии проезда.</p>	1	60%		

11	Спорт (код 5.1)	Размещение зданий и сооружений для занятия спортом. Содержание данного вида разрешенного использования включает в себя содержание видов разрешенного использования с кодами 5.1.1 - 5.1.7	Минимальный размер -3500 м ² –на 1000 чел.	5 м от красной линии дороги; 3 м от красной линии проезда.	3	50%		
----	-----------------	---	---	---	---	-----	--	--

* За исключением земельных участков, площадь которых была определена посредством ранее возникшего права при документальном их подтверждении.

Минимальное количество машино-мест для хранения индивидуального автотранспорта - 1 машино-место на земельный участок.

Вспомогательные строения, за исключением гаражей и автостоянок, размещать со стороны улиц не допускается.

В случае если земельный участок или объект капитального строительства находится в границах зоны с особыми условиями использования территорий, на них устанавливаются ограничения использования в соответствии с законодательством Российской Федерации.

Статья 32. Общественно-деловые зоны

Общественно-деловые зоны предназначены для размещения объектов здравоохранения, культуры, торговли, общественного питания, социального и коммунально-бытового назначения, предпринимательской деятельности, объектов среднего профессионального и высшего образования, административных, научно-исследовательских учреждений, культовых зданий, стоянок автомобильного транспорта, объектов делового, финансового назначения, иных объектов, связанных с обеспечением жизнедеятельности граждан.

Зона делового, общественного и коммерческого назначения (ОД)

Основные виды разрешенного использования

№№ п/п	Виды разрешенного использования земельного участка и объекта капитального строительства	Описание вида разрешенного использования земельного участка	Предельные (минимальные и (или) максимальные) размеры земельных участков и предельные параметры разрешенного строительства, реконструкции объектов капитального строительства				Ограничения использования земельных участков и объектов капитального строительства, устанавливаемые в соответствии с законодательством Российской Федерации	Иное
			Предельные (минимальные и (или) максимальные) размеры земельных участков, в том числе их площадь*	Минимальные отступы от границ земельных участков в целях определения мест допустимого	Предельное количество этажей или предельной высоты зданий, строений	Максимальный процент застройки в границах земельного участка, определяемый как отношение		

				размещения зданий, строений, сооружений, за пределами которых запрещено строительство зданий, строений, сооружений объекта		суммарной площади земельного участка, которая может быть застроена, ко всей площади земельного	Федерации	
1	Малоэтажная многоквартирная жилая застройка (код 2.1.1)	Размещение малоэтажных многоквартирных домов (многоквартирные дома высотой до 4 этажей, включая мансардный); обустройство спортивных и детских площадок, площадок для отдыха; размещение объектов обслуживания жилой застройки во встроенных, пристроенных и встроенно-пристроенных помещениях малоэтажного многоквартирного дома, если общая площадь таких помещений в малоэтажном многоквартирном доме не составляет более 15% общей площади помещений дома	В соответствии с местными нормативами градостроительного проектирования городского поселения Пионерский	5 м от красной линии дороги; 3 м от красной линии проезда; 3 м от границ собственного земельного участка. В условиях реконструкции допускается размещать жилой дом по линии сложившейся застройки.	4	25%		Требования внешнему оформлению фасадов установлены Правилами благоустройства г.п. Пионерский. В условиях нового строительства, реконструкции, капитального ремонта согласование паспорта фасада является обязательным. Предприятия обслуживания, основных видов разрешенного вида использования, размещаются на первых этажах, выходящих на улицы жилых домов, или пристраиваются к ним при условии, что загрузка предприятий и вход для посетителей

								располагаются со стороны улицы. Обеспечение безопасных условий проживания при эксплуатации многоквартирного жилого здания в соответствии с разделом 6 Свода Правил СП 372.1325800.2018 «Здания жилые многоквартирные. Правила эксплуатации». Порядок оценки качества ремонтных работ при приемке многоквартирных жилых зданий после текущего ремонта в соответствии с Приложением А Свода Правил СП 372.1325800.2018 «Здания жилые многоквартирные. Правила эксплуатации».
2	Среднеэтажная жилая застройка (код 2.5)	Размещение многоквартирных домов этажностью не выше восьми этажей; благоустройство и озеленение, размещение подземных гаражей и автостоянок; Обустройство спортивных и детских площадок, площадок для отдыха; Размещение объектов	В соответствии с местными нормативами градостроительного проектирования городского поселения Пионерский	5 м от красной линии дороги; 3 м от красной линии проезда; 3 м от границ собственного земельного участка. В условиях реконструкции допускается размещать жилой дом по линии	8	20%		Требования внешнему оформлению фасадов установлены Правилами благоустройства г.п. Пионерский. В условиях нового строительства, реконструкции, капитального ремонта согласование

		<p>обслуживания жилой застройки во встроенных, пристроенных и встроенно-пристроенных помещениях многоквартирного дома, если общая площадь таких помещений в многоквартирном доме не составляет более 20% общей площади помещений дома</p>		<p>сложившейся застройки.</p>				<p>паспорта фасада является обязательным.</p> <p>Предприятия обслуживания, основных и вспомогательных видов разрешенного вида использования, размещаются на первых этажах, выходящих на улицы жилых домов, или пристраиваются к ним при условии, что загрузка предприятий и вход для посетителей располагаются со стороны улицы. Обеспечение безопасных условий проживания при эксплуатации многоквартирного жилого здания в соответствии с разделом 6 свода Правил СП 372.1325800.2018 «Здания жилые многоквартирные. Правила эксплуатации». Порядок оценки качества ремонтных работ при приемке многоквартирных жилых зданий после текущего ремонта в соответствии с Приложением А</p>
--	--	---	--	-------------------------------	--	--	--	--

								Свода Правил СП 372.1325800.2018 «Здания жилые многоквартирные. Правила эксплуатации».
3	Коммунальное обслуживание (код 3.1)	Размещение зданий и сооружений в целях обеспечения физических и юридических лиц коммунальными услугами. Содержание данного вида разрешенного использования включает в себя содержание видов разрешенного использования с кодами 3.1.1-3.1.2	В соответствии с местными нормативами градостроительного проектирования городского поселения Пионерский	5 м от красной линии дороги; 3 м от красной линии проезда; Минимальный отступ от границ земельного участка 1м.	3	60%	Не допускается размещение объектов, для которых требуется установление санитарно-защитных зон и деятельность которых оказывают вредное воздействие на окружающую среду (шум, вибрация, магнитные поля, радиационное воздействие, загрязнение почв, воздуха, воды и иные вредные воздействия)	
4	Социальное обслуживание (код 3.2)	Размещение зданий, предназначенных для оказания гражданам социальной помощи. Содержание данного вида разрешенного использования включает в себя содержание видов разрешенного использования с кодами 3.2.1-3.2.4	В соответствии с местными нормативами градостроительного проектирования городского поселения Пионерский	5 м от красной линии дороги; 3 м от красной линии проезда. Для застроенных земельных участков при реконструкции объектов допускается размещать объект по сложившейся линии застройки.	2	50%		Возможно размещение на первых этажах или в пристроенных помещениях малоэтажных многоквартирных жилых домах
5	Бытовое обслуживание	Размещение объектов капитального	Размер земельного участка в	5 м от красной линии дороги;	3	60%		Возможно размещение на

	(3.3)	строительства, предназначенных для оказания населению или организациям бытовых услуг (мастерские мелкого ремонта, ателье, бани, парикмахерские, прачечные, химчистки, похоронные бюро)	зависимости от мощности объекта, рабочих мест: 10-50– 1000-2000 кв.м /10 раб. мест 50-150– 500-800 кв.м /10 раб. мест свыше 150– 300-400 кв.м /10 раб. мест	3 м от красной линии проезда. Для застроенных земельных участков при реконструкции объектов допускается размещать объект по сложившейся линии застройки.				первых этажах или в пристроенных помещениях малоэтажных многоквартирных жилых домах
6	Объекты культурно-досуговой деятельности (код 3.6.1)	Размещение зданий, предназначенных для размещения музеев, выставочных залов, художественных галерей, домов культуры, библиотек, кинотеатров и кинозалов, театров, филармоний, концертных залов, планетариев	Минимальный размер земельного участка – 4000-5000 кв. м на 1 объект	10 м от красной линии дороги; 10 м от красной линии проезда; 3 м от границ собственного земельного участка. Для застроенных земельных участков при реконструкции объектов допускается размещать объект по сложившейся линии застройки.	4	60%		Размещение, вместимость и размеры земельных участков планетариев, выставочных залов и музеев определяются заданием на проектирование.
7	Здравоохранение (код 3.4)	Размещение объектов капитального строительства, предназначенных для оказания гражданам медицинской помощи. Содержание данного вида разрешенного использования включает в себя содержание видов разрешенного использования с кодами 3.4.1 - 3.4.2	В соответствии с местными нормативами градостроительного проектирования городского поселения Пионерский	5 м от красной линии дороги; 3 м от красной линии проезда; 3 м от границ собственного	3	60%		

8	Государственное управление (код 3.8.1)	Размещение зданий, предназначенных для размещения государственных органов, государственного пенсионного фонда, органов местного самоуправления, судов, а также организаций, непосредственно обеспечивающих их деятельность или оказывающих государственные и (или) муниципальные услуги	В соответствии с местными нормативами градостроительного проектирования городского поселения Пионерский	5 м от красной линии дороги; 3 м от красной линии проезда. Для застроенных земельных участков при реконструкции объектов допускается размещать объект по сложившейся линии застройки.	4	50%		
9	Амбулаторное ветеринарное обслуживание (3.10.1)	Размещение объектов капитального строительства, предназначенных для оказания ветеринарных услуг без содержания животных	В соответствии с местными нормативами градостроительного проектирования городского поселения Пионерский	3 м от красной линии дороги; 3 м от красной линии проезда; 3 м от границ собственного земельного участка. Для застроенных земельных участков при реконструкции объектов допускается размещать объект по сложившейся линии застройки.	2	50%		Возможно размещение на первых этажах или в пристроенных помещениях малоэтажных многоквартирных жилых домах
10	Деловое управление (код 4.1)	Размещение объектов капитального строительства с целью: размещения объектов управленческой деятельности, не связанной с государственным или муниципальным управлением и	В соответствии с местными нормативами градостроительного проектирования городского поселения Пионерский	5 м от красной линии дороги; 3 м от красной линии проезда; 3 м от границ собственного земельного участка. Для застроенных земельных	4	50%		

		оказанием услуг, а также с целью обеспечения совершения сделок, не требующих передачи товара в момент их совершения между организациями, в том числе биржевая деятельность (за исключением банковской и страховой деятельности)		участков при реконструкции объектов допускается размещать объект по сложившейся линии застройки.				
11	Объекты торговли (торговые центры, торгово-развлекательные центры (комплексы) (код 4.2)	Размещение объектов капитального строительства, общей площадью свыше 5000 кв.м с целью размещения одной или нескольких организаций, осуществляющих продажу товаров, и (или) оказание услуг в соответствии с содержанием видов разрешенного использования с с кодами 4.5-4.8.2; размещение гаражей и (или) стоянок для автомобилей сотрудников и посетителей торгового центра	В соответствии с местными нормативами градостроительного проектирования городского поселения Пионерский	5 м от красной линии дороги; 3 м от красной линии проезда. Для застроенных земельных участков при реконструкции объектов допускается размещать объект по сложившейся линии застройки.	4	60%		
12	Рынки (код 4.3)	Размещение объектов капитального строительства, сооружений, предназначенных для организации постоянной или временной торговли (ярмарка, рынок, базар), с учетом того, что каждое из торговых мест	600/3000 кв.м (на 1 квадратный метр торговой площади – 14 кв. м)	5 м от красной линии дороги; 3 м от красной линии проезда; 3 м от границ собственного земельного участка.	2	50%	Не допускается размещение объектов, для которых требуется установление санитарно-защитных зон и деятельность которых оказывают вредное	Для рыночного комплекса на одно торговое место следует принимать 6 м ² торговой площади

		не располагает торговой площадью более 200 кв.м:					воздействие на окружающую среду (шум, вибрация, магнитные поля, радиационное воздействие, загрязнение почв, воздуха, воды и иные вредные воздействия)	
13	Магазины (код 4.4)	Размещение объектов капитального строительства, предназначенных для продажи товаров, торговая площадь которых составляет до 5000 кв.м	Размер земельного участка в зависимости от мощности объекта, кв.м торговой площади: до 150– 300 кв.м /100 кв.м торг. пл. 150-250 – 800 кв.м /100 кв.м торг. пл. (для магазинов продовольственных товаров) 250-650– 600-800 кв.м /100 кв.м торг. пл. 650-1500 – 400-600 кв.м /100 кв.м торг. пл. 1500-3500– 200-400 кв.м /100 кв.м торг. пл. св. 3500– 200 кв.м /100 кв.м торг. пл. (для магазинов непродовольственных товаров)	5 м от красной линии дороги; 3 м от красной линии проезда. Для застроенных земельных участков при реконструкции объектов допускается размещать объект по сложившейся линии застройки.	3	50%	В площади участка необходимо учитывать погрузо-разгрузочные места, а также парковочные места личного автомобильного транспорта, рассчитанные в соответствии с МНГП	Возможно размещение на первых этажах или в пристроенных помещениях малоэтажных многоквартирных жилых домах
14	Банковская и страховая деятельность (код 4.5)	Размещение объектов капитального строительства, предназначенных для размещения организаций,	Отделение банка - в зависимости от мощности объекта, операционных кассах: при 2– 2000 кв.м	5 м от красной линии дороги; 3 м от красной линии проезда; 3 м от границ собственного	3	50%		Возможно размещение на первых этажах или в пристроенных помещениях малоэтажных

		оказывающих банковские и страховые услуги	на/объект при 7– 5000 кв.м на/объект; Отделение и филиалы сберегательного банка - в зависимости от мощности объекта, операционных мест: при 3– 500 кв.м на/объект при 20– 4000 кв.м на/объект	земельного участка.				многоквартирных жилых домах
15	Общественное питание (код 4.6)	Размещение объектов капитального строительства в целях устройства мест общественного питания (рестораны, кафе, столовые, закусочные, бары)	Размер земельного участка в зависимости от вместимости объекта: до 100 мест – 2000 кв.м /100 мест 100-150 мест – 1500 кв.м /100 мест свыше 150 мест – 1000 кв.м /100 мест.	5 м от красной линии дороги; 5 м от красной линии проезда; 3 м от границ собственного земельного участка. Для застроенных земельных участков при реконструкции объектов допускается размещать объект по сложившейся линии застройки.	3	60%		Возможно размещение на первых этажах или в пристроенных помещениях малоэтажных многоквартирных жилых домах
16	Гостиничное обслуживание (код 4.7)	Размещение гостиниц, а также иных зданий, используемых с целью извлечения предпринимательской выгоды из предоставления жилого помещения для временного проживания в них	При вместимости, мест: 25-100– 55 кв.м/1 место 100-500– 30 кв.м/1 место 500-1000– 20 кв.м/1 место 1000-2000– 15 кв.м/1 место	5 м от красной линии дороги; 3 м от красной линии проезда; 3 м от границ собственного земельного участка. Для застроенных земельных участков при реконструкции объектов допускается	4	50%		

				размещать объект по сложившейся линии застройки.				
17	Развлекательные мероприятия (код 4.8.1)	Размещение зданий и сооружений, предназначенных для организации развлекательных мероприятий, путешествий, для размещения дискотек и танцевальных площадок, ночных клубов, аквапарков, боулинга, аттракционов и т.п., игровых автоматов (кроме игрового оборудования, используемого для проведения азартных игр), игровых площадок	В соответствии с местными нормативами градостроительного проектирования городского поселения Пионерский	5 м от красной линии дороги; 3 м от красной линии проезда; 3 м от границ собственного земельного участка. Для застроенных земельных участков при реконструкции объектов допускается размещать объект по сложившейся линии застройки.	4	60%		
18	Служебные гаражи (код 4.9)	Размещение постоянных или временных гаражей, стоянок для хранения служебного автотранспорта, используемого в целях осуществления видов деятельности, предусмотренных видами разрешенного использования с кодами 3.0, 4.0, а также для стоянки и хранения транспортных средств общего пользования, в том числе в депо	В соответствии с местными нормативами градостроительного проектирования городского поселения Пионерский	5 м от красной линии дороги; 3 м от красной линии проезда.	1	60%		
19	Отдых (рекреация) (код 5.0)	Обустройство мест для занятия спортом, физической культурой, пешими или верховыми прогулками, отдыха и туризма, наблюдения за	Минимальный размер – 20000 кв.м.	-	-	-		

		<p>природой, пикников, охоты, рыбалки и иной деятельности;</p> <p>создание и уход за городскими лесами, скверами, прудами, озерами, водохранилищами, пляжами, а также обустройство мест отдыха в них.</p> <p>Содержание данного вида разрешенного использования включает в себя содержание видов разрешенного использования с кодами 5.1-5.5</p>						
20	Улично-дорожная сеть (код 12.0.1)	<p>Размещение объектов улично-дорожной сети: автомобильных дорог, трамвайных путей и пешеходных тротуаров в границах населенных пунктов, пешеходных переходов, бульваров, площадей, проездов, велодорожек и объектов велотранспортной и инженерной инфраструктуры;</p> <p>размещение придорожных стоянок (парковок) транспортных средств в границах городских улиц и дорог, за исключением предусмотренных видами разрешенного использования с кодами 2.7.1, 4.9, 7.2.3, а также некапитальных сооружений,</p>	В соответствии с местными нормативами градостроительного проектирования городского поселения Пионерский	-	-	-		

		предназначенных для охраны транспортных средств						
21	Связь (код 6.8)	Размещение объектов связи, радиовещания, телевидения, включая воздушные радиорелейные, надземные и подземные кабельные линии связи, линии радиофикации, антенные поля, усилительные пункты на кабельных линиях связи, инфраструктуру спутниковой связи и телерадиовещания, за исключением объектов связи, размещение которых предусмотрено содержанием видов разрешенного использования с кодами 3.1.1, 3.2.3	В соответствии с местными нормативами градостроительного проектирования городского поселения Пионерский	5 м от красной линии дороги; 3 м от красной линии проезда; 3 м от границ собственного земельного участка.	-	50%		
22	Благоустройство территории (код 12.0.2)	Размещение декоративных, технических, планировочных, конструктивных устройств, элементов озеленения, различных видов оборудования и оформления, малых архитектурных форм, некапитальных нестационарных строений и сооружений, информационных щитов и указателей, применяемых как составные части благоустройства территории,	В соответствии с местными нормативами градостроительного проектирования городского поселения Пионерский	-	-	-		

		общественных туалетов						
--	--	-----------------------	--	--	--	--	--	--

Условно разрешенные виды использования

№ № п/п	Виды разрешенного использования земельного участка и объекта капитального строительства	Описание вида разрешенного использования земельного участка	Предельные (минимальные и (или) максимальные) размеры земельных участков и предельные параметры разрешенного строительства, реконструкции объектов капитального строительства				Максимальный процент застройки в границах земельного участка, пределяемый как отношение суммарной площади земельного участка, которая может быть застроена, ко всей площади земельного участка	Ограничения использования земельных участков и объектов капитального строительства, устанавливаемые в соответствии с законодательством Российской Федерации	Иное
			Предельные (минимальные и (или) максимальные) размеры земельных участков, в том числе их площадь*	Минимальные отступы от границ земельных участков в целях определения мест допустимого размещения зданий, строений, сооружений, за пределами которых запрещено строительство зданий, строений, сооружений объекта	Предельное количество этажей или предельной высоты зданий, строений	Предельное количество этажей или предельной высоты зданий, строений			
1	Парки культуры и отдыха (код 3.6.2)	Размещение парков культуры и отдыха	Минимальный размер: городских парков – 50000 кв.м ; садов – 30000 кв.м ; скверов – 5000 кв.м .	-	-	-			
2	Религиозное использование (код 3.7)	Размещение зданий и сооружений религиозного использования. Содержание данного вида разрешенного использования включает в себя содержание видов разрешенного использования с кодами 3.7.1 - 3.7.2	В соответствии с местными нормативами градостроительного проектирования городского поселения Пионерский	5 м от красной линии дороги; 5 м от красной линии проезда; 1 м от границы собственного земельного участка. Для застроенных	3	80%			

				земельных участков при реконструкции объектов допускается размещать объект по сложившейся линии застройки.				
3	Обеспечение дорожного отдыха (код 4.9.1.2)	Размещение зданий для предоставления гостиничных услуг в качестве дорожного сервиса (мотелей), а также размещение магазинов сопутствующей торговли, зданий для организации общественного питания в качестве объектов дорожного сервиса	Мотели – 75 кв.м на 1 место; Магазины – 400/800 кв.м ; Общественное питание – 200/600 кв.м .	5 м от красной линии дороги 3 м от красной линии проезда 3 м от границ собственного земельного участка 10 м от жилых домов	2	60%		
4	Обеспечение внутреннего правопорядка (код 8.3)	Размещение объектов капитального строительства, необходимых для подготовки и поддержания в готовности органов внутренних дел, Росгвардии и спасательных служб, в которых существует военизированная служба; размещение объектов гражданской обороны, за исключением объектов гражданской обороны, являющихся частями производственных зданий	Не нормируется	-	-	-		

* За исключением земельных участков, площадь которых была определена посредством ранее возникшего права при документальном их подтверждении.

Минимальная допустимая площадь озеленения - 15% территории земельного участка.

Минимальное количество машино-мест для хранения индивидуального автотранспорта на территории земельных участков объектов культуры, обслуживающей, административной, общественной, производственной деятельности, в том числе рассчитанные на прием посетителей устанавливается в соответствии 1 машино-место на 5 работников в максимальную смену, а также 1 машино-место на 10 одновременных посетителей при их максимальном количестве.

- на территории земельных участков объектов физической культуры и спорта 1 машино-место на 10 одновременных посетителей (включая зрителей) при их максимальном количестве.

- на территории земельного участка больницы, объектов социального обеспечения 1 машино-место на 20 койко-мест, а также 1 машино-место на 5 работников.

Минимальное количество мест на погрузочно-разгрузочных площадках на территории земельных участков определяется из расчета одно место для объектов общей площадью от 100 квадратных метров до 1500 и плюс одно место на каждые дополнительные 1500 квадратных метров общей площади объектов.

В случае если земельный участок или объект капитального строительства находится в границах зоны с особыми условиями использования территорий, на них устанавливаются ограничения использования в соответствии с законодательством Российской Федерации.

Статья 33. Производственная зона

Зона коммунальных и производственных объектов (КП).

Основные виды разрешенного использования

№№ п/п	Виды разрешенного использования земельного участка и объекта капитального строительства	Описание вида разрешенного использования земельного участка	Предельные (минимальные и (или) максимальные) размеры земельных участков и предельные параметры разрешенного строительства, реконструкции объектов капитального строительства				Ограничения использования земельных участков и объектов капитального строительства, устанавливаемые в соответствии с законодательством Российской Федерации	Иное
			Предельные (минимальные и (или) максимальные) размеры земельных участков, в том числе их площадь*	Минимальные отступы от границ земельных участков в целях определения мест допустимого размещения зданий, строений, сооружений, за пределами которых запрещено	Предельное количество этажей или предельной высоты зданий, строений	Максимальный процент застройки в границах земельного участка, определяемый как отношение суммарной площади земельного участка, которая может быть застроена, ко всей площади		

				строительство зданий, строений, сооружений объекта		земельного		
1	Коммунальное обслуживание (код 3.1)	Размещение зданий и сооружений в целях обеспечения физических и юридических лиц коммунальными услугами. Содержание данного вида разрешенного использования включает в себя содержание видов разрешенного использования с кодами 3.1.1-3.1.2	В соответствии с местными нормативами градостроительного проектирования городского поселения Пионерский	5 м от красной линии дороги; 3 м от красной линии проезда; Минимальный отступ от границ земельного участка 1м .	3	60%	Не допускается размещение объектов, для которых требуется установление санитарно-защитных зон и деятельность которых оказывают вредное воздействие на окружающую среду (шум, вибрация, магнитные поля, радиационное воздействие, загрязнение почв, воздуха, воды и иные вредные воздействия)	
2	Приюты для животных (код 3.10.2)	Размещение объектов капитального строительства, предназначенных для оказания ветеринарных услуг в стационаре; размещение объектов капитального строительства, предназначенных для содержания, разведения животных, не являющихся сельскохозяйственными,	В соответствии с местными нормативами градостроительного проектирования городского поселения Пионерский	5 м от красной линии дороги 3 м от красной линии проезда 3 м от границ собственного земельного участка 10 м от жилых домов	2	40%		

		под надзором человека, оказания услуг по содержанию и лечению бездомных животных; размещение объектов капитального строительства, предназначенных для организации гостиниц для животных						
3	Служебные гаражи (код 4.9)	Размещение постоянных или временных гаражей, стоянок для хранения служебного автотранспорта, используемого в целях осуществления видов деятельности, предусмотренных видами разрешенного использования с кодами 3.0, 4.0, а также для стоянки и хранения транспортных средств общего пользования, в том числе в депо	В соответствии с местными нормативами градостроительного проектирования городского поселения Пионерский	5 м от красной линии дороги 3 м от красной линии проезда 3 м от границ своего земельного участка	-	50%		
4	Недропользование (код 6.1)	Осуществление геологических изысканий; добыча полезных ископаемых открытым (карьеры, отвалы) и закрытым (шахты, скважины) способами; размещение объектов капитального строительства, в том числе подземных, в целях добычи полезных	В соответствии с местными нормативами градостроительного проектирования городского поселения Пионерский	-	3	20%		

		ископаемых; строительства, необходимых для подготовки сырья к транспортировке и (или) промышленной переработке; размещение объектов капитального строительства, предназначенных для проживания в них сотрудников, осуществляющих обслуживание зданий и сооружений, необходимых для целей недропользования, если добыча недр происходит на межселенной территории						
5	Пищевая промышленность (код 6.4)	Размещение объектов пищевой промышленности, по переработке сельскохозяйственной продукции способом, приводящим к их переработке в иную продукцию (консервирование, копчение, хлебопечение), в том числе для производства напитков, алкогольных напитков и табачных изделий	В соответствии с местными нормативами градостроительного проектирования городского поселения Пионерский	-	3	37-50%		
6	Строительная промышленность	Размещение объектов капитального	В соответствии с местными	-	2	27-63%		

	(код 6.6)	строительства, предназначенных для производства: строительных материалов (кирпичей, пиломатериалов, цемента, крепежных материалов), бытового и строительного газового и сантехнического оборудования, лифтов и подъемников, столярной продукции, сборных домов или их частей и тому подобной продукции	нормативами градостроительного проектирования городского поселения Пионерский					
7	Связь (код 6.8)	Размещение объектов связи, радиовещания, телевидения, включая воздушные радиорелейные, надземные и подземные кабельные линии связи, линии радиофикации, антенные поля, усилительные пункты на кабельных линиях связи, инфраструктуру спутниковой связи и телерадиовещания, за исключением объектов связи, размещение которых предусмотрено содержанием видов разрешенного использования с кодами 3.1.1, 3.2.3	В соответствии с местными нормативами градостроительного проектирования городского поселения Пионерский	-	-	-		
8	Склады (код 6.9)	Размещение сооружений, имеющих	В соответствии с местными	5 м от красной линии дороги	2	60%		

		назначение по временному хранению, распределению и перевалке грузов (за исключением хранения стратегических запасов), не являющихся частями производственных комплексов, на которых был создан груз: промышленные базы, склады, погрузочные терминалы и доки, нефтехранилища и нефтеналивные станции, газовые хранилища и обслуживающие их газоконденсатные и газоперекачивающие станции, элеваторы и продовольственные склады, за исключением железнодорожных перевалочных складов	нормативами градостроительного проектирования городского поселения Пионерский	3 м от красной линии проезда 3 м от границ своего земельного участка				
9	Железнодорожный транспорт (код 7.1)	Размещение объектов капитального строительства железнодорожного транспорта. Содержание данного вида разрешенного использования включает в себя содержание видов разрешенного использования с кодами 7.1.1-7.1.2	В соответствии с местными нормативами градостроительного проектирования городского поселения Пионерский	5 м от красной линии дороги 3 м от красной линии проезда	3	50%		
10	Автомобильный транспорт	Размещение зданий и сооружений	В соответствии с местными	5 м от красной линии дороги	3	50%		

	(код 7.2)	автомобильного транспорта. Содержание данного вида разрешенного использования включает в себя содержание видов разрешенного использования с кодами 7.2.1-7.2.3	нормативами градостроительного проектирования городского поселения Пионерский	3 м от красной линии проезда				
11	Размещение гаражей для собственных нужд (код 2.7.2)	Размещение для собственных нужд отдельно стоящих гаражей и (или) гаражей, блокированных общими стенами с другими гаражами в одном ряду, имеющих общие с ними крышу, фундамент и коммуникации	Размер земельного участка под 1 гараж – не более 50 кв.м.	5 м от красной линии дороги; Минимальное расстояние от границы земельного участка при блокированных общими стенами с другими гаражами – 0 м; со стороны иных смежных земельных участков – 1 м.	1	100%	Не подлежат установлению	Сточные воды и снег с крыши не должны попадать на чужой земельный участок.
12	Трубопроводный транспорт (код 7.5)	Размещение нефтепроводов, водопроводов, газопроводов и иных трубопроводов, а также иных зданий и сооружений, необходимых для эксплуатации названных трубопроводов	Не нормируется	-	-	-		
13	Обеспечение внутреннего правопорядка (код 8.3)	Размещение объектов капитального строительства, необходимых для подготовки и	Не нормируется	-	-	-		

		поддержания в готовности органов внутренних дел, Росгвардии и спасательных служб, в которых существует военизированная служба; размещение объектов гражданской обороны, за исключением объектов гражданской обороны, являющихся частями производственных зданий						
14	Заготовка древесины (код 10.1)	Рубка лесных насаждений, выросших в природных условиях, в том числе гражданами для собственных нужд, частичная переработка, хранение и вывоз древесины, создание лесных дорог, размещение сооружений, необходимых для обработки и хранения древесины (лесных складов, лесопилен), охрана и восстановление лесов	В соответствии с местными нормативами градостроительного проектирования городского поселения Пионерский	-	2	30%		
15	Объекты дорожного сервиса (код 4.9.1)	Размещение зданий и сооружений дорожного сервиса. Содержание данного вида разрешенного использования включает в себя содержание видов	В соответствии с местными нормативами градостроительного проектирования сельского поселения	-	2	30%		

		разрешенного использования с кодами 4.9.1.1-4.9.1.4	Алябьевский					
16	Улично-дорожная сеть (код 12.0.1)	Размещение объектов улично-дорожной сети: автомобильных дорог, трамвайных путей и пешеходных тротуаров в границах населенных пунктов, пешеходных переходов, бульваров, площадей, проездов, велодорожек и объектов велотранспортной и инженерной инфраструктуры; размещение придорожных стоянок (парковок) транспортных средств в границах городских улиц и дорог, за исключением предусмотренных видами разрешенного использования с кодами 2.7.1, 4.9, 7.2.3, а также некапитальных сооружений, предназначенных для охраны транспортных средств	В соответствии с местными нормативами градостроительного проектирования городского поселения Пионерский	-	1	-		
17	Благоустройство территории (код 12.0.2)	Размещение декоративных, технических, планировочных, конструктивных устройств, элементов озеленения, различных	В соответствии с местными нормативами градостроительного проектирования городского поселения	-	-	-		

		видов оборудования и оформления, малых архитектурных форм, некапитальных нестационарных строений и сооружений, информационных щитов и указателей, применяемых как составные части благоустройства территории, общественных туалетов	Пионерский					
--	--	---	------------	--	--	--	--	--

Условно разрешенные виды использования

№№ п/п	Виды разрешенного использования земельного участка и объекта капитального строительства	Описание вида разрешенного использования земельного участка	Предельные (минимальные и (или) максимальные) размеры земельных участков и предельные параметры разрешенного строительства, реконструкции объектов капитального строительства				Ограничения использования земельных участков и объектов капитального строительства, устанавливаемые в соответствии с законодательством Российской Федерации	Иное
			Предельные (минимальные и (или) максимальные) размеры земельных участков, в том числе их площадь*	Минимальные отступы от границ земельных участков в целях определения мест допустимого размещения зданий, строений, сооружений, за пределами которых запрещено строительство зданий,	Предельное количество этажей или предельной высоты зданий, строений	Максимальный процент застройки в границах земельного участка, определяемый как отношение суммарной площади земельного участка, которая может быть застроена, ко всей площади земельного		

				строений, сооружений объекта				
1	Передвижное жилье (2.4)	Размещение сооружений, пригодных к использованию в качестве жилья (палаточные городки, кемпинги, жилые вагончики, жилые прицепы) с возможностью подключения названных сооружений к инженерным сетям, находящимся на земельном участке или на земельных участках, имеющих инженерные	В соответствии с местными нормативами градостроительного проектирования городского поселения Пионерский	-	1	50%	Не допускается размещение объектов, для которых требуется установление санитарно- защитных зон и деятельность которых оказывают вредное воздействие на окружающую среду (шум, вибрация, магнитные поля, радиационное воздействие, загрязнение почв, воздуха, воды и иные вредные воздействия)	
2	Магазины (код 4.4)	Размещение объектов капитального строительства, предназначенных для продажи товаров, торговая площадь которых составляет до 5000 кв.м	В соответствии с местными нормативами градостроительного проектирования городского поселения Пионерский	5 м от красной линии дороги; 3 м от красной линии проезда. Для застроенных земельных участков при реконструкции объектов допускается размещать объект по сложившейся линии застройки.	3	50%	В площади участка необходимо учитывать погрузо- разгрузочные места, а также парковочные места личного автомобильного транспорта, рассчитанные в соответствии с МНГП	Возможно размещение на первых этажах или в пристроенных помещениях малоэтажных многоквартирных жилых домах

* За исключением земельных участков, площадь которых была определена посредством ранее возникшего права при документальном их подтверждении.

Минимальная допустимая площадь озеленения - 15% территории земельного участка.

Минимальное количество машино-мест для хранения индивидуального автотранспорта на территории земельных участков 1 машино-место на 5 работников в максимальную смену, 1 машино-место на 10 одновременных посетителей при их максимальном количестве.

Минимальное количество мест на погрузочно-разгрузочных площадках на территории земельных участков определяется из расчета: одно место для объектов общей площадью от 100 кв. метров до 1500 кв. метров и плюс одно место на каждые дополнительные 1500 кв. метров общей площади объектов;

Минимальное количество машино-мест для хранения (технологического отстоя) грузового автотранспорта на территории земельных участков определяется из расчета 95 квадратных метров на автомобиль (с учетом проездов).

В случае если земельный участок или объект капитального строительства находится в границах зоны с особыми условиями использования территорий, на них устанавливаются ограничения использования в соответствии с законодательством Российской Федерации.

Статья 34. Зона инженерной и транспортной инфраструктуры (ИТ)

Основные виды разрешенного использования

№.№ п/п	Виды разрешенного использования земельного участка и объекта капитального строительства	Описание вида разрешенного использования земельного участка	Предельные (минимальные и (или) максимальные) размеры земельных участков и предельные параметры разрешенного строительства, реконструкции объектов капитального строительства				Ограничения использования земельных участков и объектов капитального строительства, устанавливаемые в соответствии с законодательством Российской Федерации	Иное
			Предельные (минимальные и (или) максимальные) размеры земельных участков, в том числе их площадь*	Минимальные отступы от границ земельных участков в целях определения мест допустимого размещения зданий, строений, сооружений, за пределами которых	Предельное количество этажей или предельной высоты зданий, строений	Максимальный процент застройки в границах земельного участка, определяемый как отношение суммарной площади земельного участка,		

				запрещено строительство зданий, строений, сооружений объекта		которая может быть застроена, ко всей площади земельного		
1	Хранение автотранспорта (код 2.7.1)	Размещение отдельно стоящих и пристроенных гаражей, в том числе подземных, предназначенных для хранения автотранспорта, в том числе с разделением на машино-места, за исключением гаражей, размещение которых предусмотрено содержанием видов разрешенного использования с кодами 2.7.2, 4.9	Размер земельного участка под 1 гараж – 30 кв.м	10 м до жилой застройки, детских и взрослых площадок отдыха, спортивных площадок (при количестве до 10 машино-мест); 15 м до жилой застройки, детских и взрослых площадок отдыха, спортивных площадок (при количестве от 10 до 50 машино-мест).	1	70%		
2	Размещение гаражей для собственных нужд (код 2.7.2)	Размещение для собственных нужд отдельно стоящих гаражей и (или) гаражей, блокированных общими стенами с другими гаражами в одном ряду, имеющих общие с ними крышу, фундамент и коммуникации	Размер земельного участка под 1 гараж – не более 50 кв.м.	5 м от красной линии дороги; Минимальное расстояние от границы земельного участка при блокированных общими стенами с другими гаражами – 0 м ; со стороны иных смежных земельных участков – 1 м .	1	100%	Не подлежат установлению	Сточные воды и снег с крыши не должны попадать на чужой земельный участок.
3	Коммунальное	Размещение зданий и	В соответствии с	5 м от красной			Не допускается	

	обслуживание (код 3.1)	сооружений в целях обеспечения физических и юридических лиц коммунальными услугами. Содержание данного вида разрешенного использования включает в себя содержание видов разрешенного использования с кодами 3.1.1-3.1.2	местными нормативами градостроительного проектирования городского поселения Пионерский	линии дороги; 3 м от красной линии проезда; Минимальный отступ от границ земельного участка 1м .	3	60%	размещение объектов, для которых требуется установление санитарно-защитных зон и деятельность которых оказывают вредное воздействие на окружающую среду (шум, вибрация, магнитные поля, радиационное воздействие, загрязнение почв, воздуха, воды и иные вредные воздействия)	
4	Энергетика (код 6.7)	Размещение объектов гидроэнергетики, тепловых станций и других электростанций, размещение обслуживающих и вспомогательных для электростанций сооружений (золоотвалов, гидротехнических сооружений); размещение объектов электросетевого хозяйства, за исключением объектов энергетики, размещение которых предусмотрено содержанием вида	В соответствии с местными нормативами градостроительного проектирования городского поселения Пионерский	5 м от красной линии дороги 3 м от красной линии проезда	-	-		

		разрешенного использования с кодом 3.1						
5	Связь (код 6.8)	Размещение объектов связи, радиовещания, телевидения, включая воздушные радиорелейные, надземные и подземные кабельные линии связи, линии радиофикации, антенные поля, усилительные пункты на кабельных линиях связи, инфраструктуру спутниковой связи и телерадиовещания, за исключением объектов связи, размещение которых предусмотрено содержанием видов разрешенного использования с кодами 3.1.1, 3.2.3	В соответствии с местными нормативами градостроительного проектирования городского поселения Пионерский	-	-	-		
6	Склады (код 6.9)	Размещение сооружений, имеющих назначение по временному хранению, распределению и перевалке грузов (за исключением хранения стратегических запасов), не являющихся частями производственных комплексов, на которых был создан груз: промышленные базы, склады, погрузочные терминалы и доки, нефтехранилища и нефтеналивные станции, газовые хранилища и обслуживающие их	Размер земельного участка , кв.м/1000 чел.– 300/210кв. м (продовольственных товаров); 740/490кв. м (непродовольственных товаров). В числителе приведены нормы для одноэтажных складов, в знаменателе – для многоэтажных (при средней высоте этажей 6 м).	5 м от красной линии дороги 3 м от красной линии проезда 3 м от границ своего земельного участка	2	60%		

		газоконденсатные и газоперекачивающие станции, элеваторы и продовольственные склады, за исключением железнодорожных перевалочных складов						
7	Автомобильный транспорт (код 7.2)	Размещение зданий и сооружений автомобильного транспорта. Содержание данного вида разрешенного использования включает в себя содержание видов разрешенного использования с кодами 7.2.1-7.2.3	В соответствии с местными нормативами градостроительного проектирования городского поселения Пионерский	5 м от красной линии дороги 3 м от красной линии проезда	3	50%		
8	Трубопроводный транспорт (код 7.5)	Размещение нефтепроводов, водопроводов, газопроводов и иных трубопроводов, а также иных зданий и сооружений, необходимых для эксплуатации названных трубопроводов	Не нормируется	-	-	-		
9	Объекты дорожного сервиса (код 4.9.1)	Размещение зданий и сооружений дорожного сервиса. Содержание данного вида разрешенного использования включает в себя содержание видов разрешенного использования с кодами 4.9.1.1-4.9.1.4	В соответствии с местными нормативами градостроительного проектирования сельского поселения Алябьевский	-	2	30%		

Условно разрешенные виды использования

№.№ п/п	Виды разрешенного использования земельного участка и объекта капитального строительства	Описание вида разрешенного использования земельного участка	Предельные (минимальные и (или) максимальные) размеры земельных участков и предельные параметры разрешенного строительства, реконструкции объектов капитального строительства				Ограничения использования земельных участков и объектов капитального строительства, устанавливаемые в соответствии с законодательством Российской Федерации	Иное
			Предельные (минимальные и (или) максимальные) размеры земельных участков, в том числе их площадь*	Минимальные отступы от границ земельных участков в целях определения мест допустимого размещения зданий, строений, сооружений, за пределами которых запрещено строительство зданий, строений, сооружений объекта	Предельное количество этажей или предельной высоты зданий, строений	Максимальный процент застройки в границах земельного участка, определяемый как отношение суммарной площади земельного участка, которая может быть застроена, ко всей площади земельного		
Не установлены								

* За исключением земельных участков, площадь которых была определена посредством ранее возникшего права при документальном их подтверждении.

Минимальная допустимая площадь озеленения не устанавливается;

Минимальное количество машино-мест для хранения индивидуального автотранспорта на территории земельных участков 1 машино-место на 5 работников в максимальную смену;

Максимальный процент застройки участка - для коммунально-складской застройки – 0,6.

В случае если земельный участок или объект капитального строительства находится в границах зоны с особыми условиями использования территорий, на них устанавливаются ограничения использования в соответствии с законодательством Российской Федерации.

Статья 35. Зоны рекреационного назначения

В состав зон рекреационного назначения могут включаться зоны в границах территорий, занятых городскими лесами, скверами, парками, городскими садами, прудами, озерами, водохранилищами, пляжами, береговыми полосами водных объектов общего пользования, а также в границах иных территорий, используемых и предназначенных для отдыха, туризма, занятий физической культурой и спортом.

Зона рекреационного назначения (Р)

Основные виды разрешенного использования

№.№ п/п	Виды разрешенного использования земельного участка и объекта капитального строительства (код 12.0.1)	Описание вида разрешенного использования земельного участка	Предельные (минимальные и (или) максимальные) размеры земельных участков и предельные параметры разрешенного строительства, реконструкции объектов капитального строительства				Ограничения использования земельных участков и объектов капитального строительства, устанавливаемые в соответствии с законодательством Российской Федерации	Иное
			Предельные (минимальные и (или) максимальные) размеры земельных участков, в том числе их площадь*	Минимальные отступы от границ земельных участков в целях определения мест допустимого размещения зданий, строений, сооружений, за пределами которых запрещено строительство зданий, строений, сооружений объекта	Предельное количество этажей или предельной высоты зданий, строений	Максимальный процент застройки в границах земельного участка, определяемый как отношение суммарной площади земельного участка, которая может быть застроена, ко всей площади земельного		
1	Коммунальное обслуживание (код 3.1)	Размещение зданий и сооружений в целях обеспечения физических и юридических лиц коммунальными услугами. Содержание данного вида разрешенного использования включает в себя содержание видов разрешенного	В соответствии с местными нормативами градостроительного проектирования городского поселения Пионерский	5 м от красной линии дороги; 3 м от красной линии проезда; Минимальный отступ от границ земельного участка 1м.	3	60%	Не допускается размещение объектов, для которых требуется установление санитарно-защитных зон и деятельность которых оказывают вредное	

		использования с кодами 3.1.1-3.1.2					воздействие на окружающую среду (шум, вибрация, магнитные поля, радиационное воздействие, загрязнение почв, воздуха, воды и иные вредные воздействия)	
2	Парки культуры и отдыха (код 3.6.2)	Размещение парков культуры и отдыха	Минимальный размер: городских парков – 50000 кв.м; садов – 30000 кв.м; скверов – 5000 кв.м.	-	-	-		
3	Отдых (рекреация) (код 5.0)	Обустройство мест для занятия спортом, физической культурой, пешими или верховыми прогулками, отдыха и туризма, наблюдения за природой, пикников, охоты, рыбалки и иной деятельности; создание и уход за городскими лесами, скверами, прудами, озерами, водохранилищами, пляжами, а также обустройство мест отдыха в них. Содержание данного вида разрешенного использования включает в себя содержание видов разрешенного	Минимальный размер – 500000 кв.м.	-	-	-		

		использования с кодами 5.1-5.5						
4	Охрана природных территорий (код 9.1)	Сохранение отдельных естественных качеств окружающей природной среды путем ограничения хозяйственной деятельности в данной зоне, в частности: создание и уход за запретными полосами, создание и уход за защитными лесами, в том числе городскими лесами, лесами в лесопарках, и иная хозяйственная деятельность, разрешенная в защитных лесах, соблюдение режима использования природных ресурсов в заказниках, сохранение свойств земель, являющихся особо ценными	В соответствии с местными нормативами градостроительного проектирования городского поселения Пионерский	-	-	-		
5	Улично-дорожная сеть (код 12.0.1)	Размещение объектов улично-дорожной сети: автомобильных дорог, трамвайных путей и пешеходных тротуаров в границах населенных пунктов, пешеходных переходов, бульваров, площадей, проездов, велодорожек и объектов велотранспортной и инженерной инфраструктуры; размещение придорожных стоянок (парковок)	В соответствии с местными нормативами градостроительного проектирования городского поселения Пионерский	-	-	-		

		транспортных средств в границах городских улиц и дорог, за исключением предусмотренных видами разрешенного использования с кодами 2.7.1, 4.9, 7.2.3, а также некапитальных сооружений, предназначенных для охраны транспортных средств						
6	Благоустройство территории (код 12.0.2)	Размещение декоративных, технических, планировочных, конструктивных устройств, элементов озеленения, различных видов оборудования и оформления, малых архитектурных форм, некапитальных нестационарных строений и сооружений, информационных щитов и указателей, применяемых как составные части благоустройства территории, общественных туалетов	В соответствии с местными нормативами градостроительного проектирования городского поселения Пионерский	-	-	-		

Условно разрешенные виды использования

№№ п/п	Виды разрешенного использования земельного	Описание вида разрешенного использования	Предельные (минимальные и (или) максимальные) размеры земельных участков и предельные параметры разрешенного строительства, реконструкции объектов капитального строительства				Ограничения использования земельных участков и	Иное
			Предельные	Минимальные	Предельное	Максимальный		

	участка и объекта капитального строительства	земельного участка	(минимальные и (или) максимальные) размеры земельных участков, в том числе их площадь*	отступы от границ земельных участков в целях определения мест допустимого размещения зданий, строений, сооружений, за пределами которых запрещено строительство зданий, строений, сооружений объекта	количество этажей или предельной высоты зданий, строений	процент застройки в границах земельного участка, определяемый как отношение суммарной площади земельного участка, которая может быть застроена, ко всей площади земельного	объектов капитального строительства, устанавливаемые в соответствии с законодательством Российской Федерации	
Не установлены								

* За исключением земельных участков, площадь которых была определена посредством ранее возникшего права при документальном их подтверждении.

Минимальная допустимая площадь озеленения – 70% - 90% территории земельного участка.

Минимальное количество машино-мест для хранения индивидуального автотранспорта на территории земельных участков 3 машино-место на 1 га территории.

В случае если земельный участок или объект капитального строительства находится в границах зоны с особыми условиями использования территорий, на них устанавливаются ограничения использования в соответствии с законодательством Российской Федерации.

Статья 36. Зоны сельскохозяйственного использования

В состав зон сельскохозяйственного использования могут включаться зоны, занятые объектами сельскохозяйственного назначения и предназначенные для ведения сельского хозяйства, дачного хозяйства, садоводства, личного подсобного хозяйства, развития объектов сельскохозяйственного назначения.

Зона садов, огородов, сельскохозяйственного назначения (СХ)

Основные виды разрешенного использования

№		Предельные (минимальные и (или) максимальные) размеры	Ограничения	Иное
---	--	---	-------------	------

№ п/п	Виды разрешенного использования земельного участка и объекта капитального строительства (код 12.0.1)	Описание вида разрешенного использования земельного участка	земельных участков и предельные параметры разрешенного строительства, реконструкции объектов капитального строительства				использования земельных участков и объектов капитального строительства, устанавливаемые в соответствии с законодательство м Российской Федерации
			Предельные (минимальные и (или) максимальные) размеры земельных участков, в том числе их площадь*	Минимальны е отступы от границ земельных участков в целях определения мест допустимого размещения зданий, строений, сооружений, за пределами которых запрещено строительство зданий, строений, сооружений объекта	Предельно е количество этажей или предельно й высоты зданий, строений	Максимальны й процент застройки в границах земельного участка, определяемый как отношение суммарной площади земельного участка, которая может быть застроена, ко всей площади земельного	
1	Сельско- хозяйственное использование (код 1.0)	Ведение сельского хозяйства. Содержание данного вида разрешенного использования включает в себя содержание видов разрешенного использования с кодами 1.1-1.20, в том числе размещение зданий и	В соответствии с местными нормативами градостроительного проектирования городского поселения Пионерский	-	-	-	

		сооружений, используемых для хранения и переработки сельскохозяйственно й продукции						
2	Коммунальное обслуживание (код 3.1)	Размещение зданий и сооружений в целях обеспечения физических и юридических лиц коммунальными услугами. Содержание данного вида разрешенного использования включает в себя содержание видов разрешенного использования с кодами 3.1.1-3.1.2	В соответствии с местными нормативами градостроительного проектирования городского поселения Пионерский	5 м от красной линии дороги; 3 м от красной линии проезда; Минимальный отступ от границ земельного участка 1м .	3	60%	Не допускается размещение объектов, для которых требуется установление санитарно- защитных зон и деятельность которых оказывают вредное воздействие на окружающую среду (шум, вибрация, магнитные поля, радиационное воздействие, загрязнение почв, воздуха, воды и иные вредные воздействия)	
3	Магазины (код 4.4)	Размещение объектов капитального строительства, предназначенных для продажи товаров, торговая площадь которых составляет до 5000 кв.м	Размер земельного участка в зависимости от мощности объекта, кв.м торговой площади: до 150– 300 кв.м /100 кв.м торг. пл. 150-250 – 800 кв.м /100 кв.м торг. пл.	5 м от красной линии дороги; 3 м от красной линии проезда. Для застроенных земельных участков при реконструкции объектов	3	50%	В площади участка необходимо учитывать погрузо- разгрузочные места, а также парковочные места личного автомобильного транспорта, рассчитанные в	Возможно размещение на первых этажах или в пристроенных помещениях малоэтажных многоквартирных жилых домах

			(для магазинов продовольственных товаров) 250-650– 600-800 кв.м /100 кв.м торг. пл. 650-1500 – 400-600 кв.м /100 кв.м торг. пл. 1500-3500– 200-400 кв.м /100 кв.м торг. пл. св. 3500– 200 кв.м /100 кв.м торг. пл. (для магазинов непродовольственных товаров)	допускается размещать объект по сложившейся линии застройки.			соответствии с МНГП	
4	Общественное питание (код 4.6)	Размещение объектов капитального строительства в целях устройства мест общественного питания (рестораны, кафе, столовые, закусочные, бары)	600/6000 м² на объект.	5 м от красной линии дороги; 3 м от красной линии проезда. Для застроенных земельных участков при реконструкции объектов допускается размещать объект по сложившейся линии застройки.	3	60%		Возможно размещение на первых этажах или в пристроенных помещениях малоэтажных многоквартирных жилых домах
5	Ведение огородничества (код 13.1)	Осуществление отдыха и (или) выращивания гражданами для собственных нужд сельскохозяйственны	Минимальный размер земельного участка – 400 кв.м	5 м от красной линии дороги; 3 м от красной линии проезда;	1	20%	Размещение строений или сооружений вспомогательного использования вдоль границ	

		х культур; размещение хозяйственных построек, не являющихся объектами недвижимости, предназначенных для хранения инвентаря и урожая сельскохозяйственных культур					смежного земельного участка на расстоянии менее 3 метров, допускается не более чем на 50 % длины этой границы	
6	Ведение садоводства (код 13.2)	Осуществление отдыха и (или) выращивания гражданами для собственных нужд сельскохозяйственных культур; размещение для собственных нужд садового дома, жилого дома, указанного в описании вида разрешенного использования с кодом 2.1, хозяйственных построек и гаражей	Минимальный размер земельного участка – 600 кв.м	5 м от красной линии дороги; 3 м от красной линии проезда;	1	20%		

Условно разрешенные виды использования

№№ п/п	Виды разрешенного использования земельного участка и	Описание вида разрешенного использования земельного участка	Предельные (минимальные и (или) максимальные) размеры земельных участков и предельные параметры разрешенного строительства, реконструкции объектов капитального строительства				Ограничения использования земельных участков и объектов	Иное
			Предельные (минимальные)	Минимальные отступы от границ	Предельное количество	Максимальный процент		

	объекта капитального строительства		и (или) максимальные) размеры земельных участков, в том числе их площадь*	земельных участков в целях определения мест допустимого размещения зданий, строений, сооружений, за пределами которых запрещено строительство зданий, строений, сооружений объекта	этажей или предельной высоты зданий, строений	застройки в границах земельного участка, определяемый как отношение суммарной площади земельного участка, которая может быть застроена, ко всей площади земельного	капитального строительства, устанавливаемые в соответствии с законодательством Российской Федерации	
Не установлены								

* За исключением земельных участков, площадь которых была определена посредством ранее возникшего права при документальном их подтверждении.

Минимальная допустимая площадь озеленения –95% территории земельного участка.

Максимальный процент застройки участка не устанавливается.

В случае если земельный участок или объект капитального строительства находится в границах зоны с особыми условиями использования территорий, на них устанавливаются ограничения использования в соответствии с законодательством Российской Федерации.

Статья 37. Зоны специального назначения

В состав зон специального назначения могут включаться зоны, занятые кладбищами, крематориями, скотомогильниками, объектами, используемыми для захоронения твердых коммунальных отходов, и иными объектами, размещение которых может быть обеспечено только путем выделения указанных зон и недопустимо в других территориальных зонах.

1. Зона специального назначения связанная с захоронением (СН)

Основные виды разрешенного использования

			Предельные (минимальные и (или) максимальные) размеры земельных участков и предельные параметры разрешенного строительства, реконструкции объектов капитального	Ограничения	
--	--	--	---	-------------	--

№№ п/п	Виды разрешенного использования земельного участка и объекта капитального строительства (код 12.0.1)	Описание вида разрешенного использования земельного участка	строительства				использования земельных участков и объектов капитального строительства, устанавливаемые в соответствии с законодательством Российской Федерации	Иное
			Предельные (минимальные и (или) максимальные) размеры земельных участков, в том числе их площадь*	Минимальные отступы от границ земельных участков в целях определения мест допустимого размещения зданий, строений, сооружений, за пределами которых запрещено строительство зданий, строений, сооружений объекта	Предельное количество этажей или предельной высоты зданий, строений	Максимальный процент застройки в границах земельного участка, определяемый как отношение суммарной площади земельного участка, которая может быть застроена, ко всей площади земельного		
1	Ритуальная деятельность (код 12.1)	Размещение кладбищ, крематориев и мест захоронения; размещение соответствующих культурных сооружений; осуществление деятельности по производству продукции ритуально- обрядового назначения	Минимальный размер 240 м ² – на 1000 чел.; максимальный размер – не регламентируется	5 м от красной линии дороги 3 м от красной линии проезда	2	10%	Размеры земельных участков, отводимых для захоронения, допускается уточнять в зависимости от соотношения кладбищ традиционного захоронения и кладбищ для погребения после кремации, устанавливаемых по местным	

								условиям
2	Предоставление коммунальных услуг (код 3.1.1)	Размещение зданий и сооружений, обеспечивающих поставку воды, тепла, электричества, газа, отвод канализационных стоков, очистку и уборку объектов недвижимости (котельных, водозаборов, очистных сооружений, насосных станций, водопроводов, линий электропередач, трансформаторных подстанций, газопроводов, линий связи, телефонных станций, канализаций, стоянок, гаражей и мастерских для обслуживания уборочной и аварийной техники, сооружений, необходимых для сбора и плавки снега)	В соответствии с местными нормативами градостроительного проектирования городского поселения Пионерский	5 м от красной линии дороги; 3 м от красной линии проезда. Минимальный отступ от границ земельного участка – 1 м.	3	60%		

Условно разрешенные виды использования

№№ п/п	Виды разрешенного	Описание вида	Предельные (минимальные и (или) максимальные) размеры земельных участков и предельные параметры разрешенного	Ограничения использования	Иное
--------	-------------------	---------------	--	---------------------------	------

использования земельного участка и объекта капитального строительства	разрешенного использования земельного участка	строительства, реконструкции объектов капитального строительства				Максимальный процент застройки в границах земельного участка, определяемый как отношение суммарной площади земельного участка, которая может быть застроена, ко всей площади земельного	земельных участков и объектов капитального строительства, устанавливаемые в соответствии с законодательством Российской Федерации
		Предельные (минимальные и (или) максимальные) размеры земельных участков, в том числе их площадь*	Минимальные отступы от границ земельных участков в целях определения мест допустимого размещения зданий, строений, сооружений, за пределами которых запрещено строительство зданий, строений, сооружений объекта	Предельное количество этажей или предельной высоты зданий, строений			
Не установлены							

* За исключением земельных участков, площадь которых была определена посредством ранее возникшего права при документальном их подтверждении.

Минимальная допустимая площадь озеленения - 40% территории земельного участка.

Минимальное количество машино-мест для хранения индивидуального автотранспорта - 10 машино-мест на 1 га земельного участка.

Минимальное количество мест на погрузочно-разгрузочных площадках на территории земельных участков определяется из расчета: одно место для объектов общей площадью от 100 кв. метров до 1500 кв. метров.

В случае если земельный участок или объект капитального строительства находится в границах зоны с особыми условиями использования территорий, на них устанавливаются ограничения использования в соответствии с законодательством Российской Федерации.

2. Зона специального назначения (СН2)

Основные виды разрешенного использования

Виды разрешенного использования	Описание вида разрешенного	Предельные (минимальные и (или) максимальные) размеры земельных участков и предельные параметры разрешенного строительства, реконструкции объектов капитального строительства				Ограничения использования земельных участков и
		Предельные (минимальные и	Минимальные отступы от	Предельное количество	Максимальный процент	

№№ п/п	земельного участка и объекта капитального строительства	использования земельного участка	(или) максимальные) размеры земельных участков, в том числе их площадь*	границ земельных участков в целях определения мест допустимого размещения зданий, строений, сооружений, за пределами которых запрещено строительство зданий, строений, сооружений объекта	этажей или предельной высоты зданий, строений	застройки в границах земельного участка, определяемый как отношение суммарной площади земельного участка, которая может быть застроена, ко всей площади земельного	объектов капитального строительства, устанавливаемые в соответствии с законодательством Российской Федерации	Иное
1	Специальная деятельность (код 12.2)	Размещение, хранение, захоронение, утилизация, накопление, обработка, обезвреживание отходов производства и потребления, медицинских отходов, биологических отходов, радиоактивных отходов, веществ, разрушающих озоновый слой, а также размещение объектов размещения отходов, захоронения, хранения, обезвреживания таких отходов (скотомогильников, мусоросжигательных и мусороперерабатывающих заводов, полигонов по	0,5 га – на 1000 т бытовых отходов	-	-	-		Размеры санитарно- защитной зоны – 500 м.

		захоронению и сортировке бытового мусора и отходов, мест сбора вещей для их вторичной переработки)						
2	Коммунальное обслуживание (код 3.1)	Размещение зданий и сооружений в целях обеспечения физических и юридических лиц коммунальными услугами. Содержание данного вида разрешенного использования включает в себя содержание видов разрешенного использования с кодами 3.1.1-3.1.2	В соответствии с местными нормативами градостроительного проектирования городского поселения Пионерский	5 м от красной линии дороги; 3 м от красной линии проезда. Минимальный отступ от границ земельного участка – 1 м.	3	60%		

Условно разрешенные виды использования

№.№ п/п	Виды разрешенного использования земельного участка и объекта капитального строительства	Описание вида разрешенного использования земельного участка	Предельные (минимальные и (или) максимальные) размеры земельных участков и предельные параметры разрешенного строительства, реконструкции объектов капитального строительства				Ограничения использования земельных участков и объектов капитального строительства, устанавливаемые в соответствии с законодательством Российской Федерации	Иное
			Предельные (минимальные и (или) максимальные) размеры земельных участков, в том числе их площадь*	Минимальные отступы от границ земельных участков в целях определения мест допустимого размещения зданий, строений, сооружений, за пределами которых запрещено строительство зданий, строений, сооружений	Предельное количество этажей или предельной высоты зданий, строений	Максимальный процент застройки в границах земельного участка, определяемый как отношение суммарной площади земельного участка, которая может быть застроена, ко всей		

				объекта		площади земельного		
Не установлены								

* За исключением земельных участков, площадь которых была определена посредством ранее возникшего права при документальном их подтверждении.

Минимальная допустимая площадь озеленения не нормируется.

Минимальное количество машино-мест для хранения индивидуального автотранспорта на территории земельных участков 1 машино-место на 5 работников в максимальную смену.

Минимальное количество мест на погрузочно-разгрузочных площадках на территории земельных участков определяется из расчета: одно место для объектов общей площадью от 100 кв. метров до 1500 кв. метров.

В случае если земельный участок или объект капитального строительства находится в границах зоны с особыми условиями использования территорий, на них устанавливаются ограничения использования в соответствии с законодательством Российской Федерации.

Статья 38. Территории общего пользования Зона территорий общего пользования (ТОП)

На земельные участки в границах территорий общего пользования – (ТОП) – действие градостроительного регламента не распространяется в связи с отсутствием на территории хозяйственной деятельности.

Зона предназначена для поддержания баланса открытых и застроенных пространств при использовании территорий. Территория зоны или ее части может быть при необходимости переведена в иные территориальные зоны при соблюдении процедур внесения изменений в Правила землепользования и застройки.

Последующее использование территории зоны или ее частей может быть определено при условии не допущения ухудшения условий проживания и состояния окружающей среды. Изменение назначения зоны или ее частей не должно вступать в противоречие с режимом использования территории прилегающих зон.

Использование земельных участков, на которые действие градостроительных регламентов не распространяется или для которых градостроительные регламенты не устанавливаются, определяется уполномоченными федеральными органами исполнительной власти, уполномоченными органами исполнительной власти субъектов Российской Федерации или уполномоченными органами местного самоуправления в соответствии с федеральными законами.

Статья 39. Земли государственного лесного фонда и земли водного фонда

1. Градостроительные регламенты не устанавливаются для земель лесного фонда, земель, покрытых поверхностными водами, земель запаса, земель особо охраняемых природных территорий (за исключением земель лечебно-оздоровительных местностей и курортов), сельскохозяйственных угодий в составе земель сельскохозяйственного назначения, земельных участков, расположенных в границах особых экономических зон и территорий опережающего социально-экономического развития.

2. Использование земельных участков, на которые действие градостроительных регламентов не распространяется или для которых градостроительные регламенты не устанавливаются, определяется уполномоченными федеральными органами исполнительной власти, уполномоченными органами исполнительной власти субъектов Российской Федерации или уполномоченными органами местного самоуправления в соответствии с федеральными законами.

ЧАСТЬ VI. Градостроительные регламенты в части ограничений использования земельных участков и объектов капитального строительства

Статья 40. Ограничения использования земельных участков и объектов капитального строительства на территории санитарно-защитных зон.

1. В целях обеспечения безопасности населения и в соответствии с Федеральным законом от 30 марта 1999 года № 52-ФЗ «О санитарно-эпидемиологическом благополучии населения» вокруг объектов и производств, являющихся источниками воздействия на среду обитания и здоровье человека, устанавливается специальная территория с особым режимом использования (далее - санитарно-защитная зона (СЗЗ)), размер которой обеспечивает уменьшение воздействия загрязнения на атмосферный воздух. По своему функциональному назначению санитарно-защитная зона является защитным барьером, обеспечивающим уровень безопасности населения.

2. Содержание указанного режима определено в соответствии с СанПиН 2.2.1/2.1.1.1200-03 санитарно-эпидемиологическими правилами и нормативами «Санитарно-защитные зоны и санитарная классификация предприятий, сооружений и иных объектов» в составе требований к использованию, организации и благоустройству СЗЗ.

3. Ориентировочный размер санитарно-защитной зоны должен быть обоснован проектом санитарно-защитной зоны с расчетами ожидаемого загрязнения атмосферного воздуха (с учетом фона) и уровней физического воздействия на атмосферный воздух и подтвержден результатами натурных исследований и измерений.

4. Критерием для определения размера санитарно-защитной зоны является непревышение на ее внешней границе и за ее пределами ПДК (предельно допустимых концентраций) загрязняющих веществ для атмосферного воздуха населенных мест, ПДУ (предельно допустимых уровней) физического воздействия на атмосферный воздух.

5. В соответствии с указанным режимом вводятся следующие ограничения:

1) на территории СЗЗ не допускается размещение:

жилой застройки, включая отдельные жилые дома;

ландшафтно-рекреационных зон, зон отдыха, территорий курортов, санаториев и домов отдыха;

территорий садоводческих товариществ и коттеджной застройки, коллективных или индивидуальных дачных и садово-огородных участков;

спортивных сооружений;

детских площадок;

образовательных и детских учреждений;

лечебно-профилактических и оздоровительных учреждений общего пользования;

других территории с нормируемыми показателями качества среды обитания;

6. В СЗЗ и на территории объектов других отраслей промышленности не допускается размещать:

объекты по производству лекарственных веществ, лекарственных средств и(или) лекарственных форм, склады сырья и полупродуктов для фармацевтических предприятий;
объекты пищевых отраслей промышленности;
оптовые склады продовольственного сырья и пищевых продуктов;
комплексы водопроводных сооружений для подготовки и хранения питьевой воды, которые могут повлиять на качество продукции;

7. На территориях СЗЗ кладбищ, зданий и сооружений похоронного назначения в соответствии с СанПиНом 2.1.1279-03 (Гигиенические требования к размещению, устройству и содержанию кладбищ, зданий и сооружений похоронного назначения) не разрешается строительство зданий, строений и сооружений, не связанных с обслуживанием указанных объектов, за исключением культовых и обрядовых объектов.

8. СЗЗ или какая-либо ее часть не может рассматриваться как резервная территория объекта и использоваться для расширения промышленной или жилой территории без соответствующей обоснованной корректировки границ СЗЗ.

Статья 41. Ограничения использования земельных участков и объектов капитального строительства на территории водоохранных зон, прибрежных защитных полос

1. Режим использования земельных участков и объектов капитального строительства на территории водоохранных зон, прибрежных защитных полос определяется в соответствии с Водным кодексом РФ.

2. Для охраны водных объектов, предотвращения их загрязнения и засорения устанавливаются в соответствии с законодательством Российской Федерации согласованные с органами, осуществляющими федеральный государственный санитарно-эпидемиологический надзор, нормативы предельно допустимых вредных воздействий на водные объекты, нормативы предельно допустимых сбросов химических, биологических веществ и микроорганизмов в водные объекты.

3. На территории водоохранных зон запрещается:

- использование сточных вод для удобрения почв;
- размещение кладбищ, скотомогильников, мест захоронения отходов производства и потребления, радиоактивных, химических, взрывчатых, токсичных, отравляющих и ядовитых веществ;
- осуществление авиационных мер по борьбе с вредителями и болезнями растений;
- движение и стоянка автотранспортных средств (кроме специальных автотранспортных средств), за исключением их движения по дорогам и стоянки на дорогах и в специально оборудованных местах, имеющих твердое покрытие.

4. В границах прибрежных защитных полос, наряду с вышеперечисленными ограничениями, запрещается:

- распашка земель;
- размещение отвалов размываемых грунтов;
- выпас сельскохозяйственных животных и организация для них летних лагерей, ванн.

4. Органы местного самоуправления, в случае если водные объекты представляют опасность для здоровья населения, обязаны в соответствии с их полномочиями принять меры по ограничению, приостановлению или запрещению использования указанных водных объектов.

Статья 42. Ограничения использования земельных участков и объектов капитального строительства на территории зон санитарной охраны источников питьевого водоснабжения

На территории зон санитарной охраны источников питьевого водоснабжения (далее – ЗСО) в соответствии с законодательством Российской Федерации о санитарно-эпидемиологическом благополучии населения устанавливается специальный режим использования территории, включающий комплекс мероприятий, направленных на предупреждение ухудшения качества воды.

Режим использования земельных участков и объектов капитального строительства на территории зон санитарной охраны источников питьевого водоснабжения определяется в соответствии с СанПиН 2.1.4.1110-02 «Зоны санитарной охраны источников водоснабжения и водопроводов питьевого назначения».

1.1. Мероприятия по первому поясу ЗСО подземных источников водоснабжения (далее - первый пояс ЗСО):

1) территория первого пояса ЗСО должна быть спланирована для отвода поверхностного стока за ее пределы, озеленена, ограждена и обеспечена охраной.

2) не допускается посадка высокоствольных деревьев, все виды строительства, не имеющие непосредственного отношения к эксплуатации, реконструкции и расширению водопроводных сооружений, в том числе прокладка трубопроводов различного назначения, размещение жилых и хозяйственно-бытовых зданий, проживание людей, применение ядохимикатов и удобрений;

3) здания должны быть оборудованы канализацией с отведением сточных вод в ближайшую систему бытовой или производственной канализации или на местные станции очистных сооружений, расположенные за пределами первого пояса ЗСО с учетом санитарного режима на территории второго пояса.

В исключительных случаях при отсутствии канализации должны устраиваться водонепроницаемые приемники нечистот и бытовых отходов, расположенные в местах, исключающих загрязнение территории первого пояса ЗСО при их вывозе;

4) водопроводные сооружения должны быть оборудованы с учетом предотвращения возможности загрязнения питьевой воды через оголовки и устья скважин, люки и переливные трубы резервуаров и устройства заливки насосов;

5) все водозаборы должны быть оборудованы аппаратурой для систематического контроля соответствия фактического дебита при эксплуатации водопровода проектной производительности, предусмотренной при его проектировании и обосновании границ ЗСО.

1.2. Мероприятия по второму и третьему поясам ЗСО подземных источников водоснабжения (далее соответственно - второй пояс ЗСО, третий пояс ЗСО):

1) выявление, тампонирование или восстановление всех старых, бездействующих, дефектных или неправильно эксплуатируемых скважин, представляющих опасность в части возможности загрязнения водоносных горизонтов;

2) бурение новых скважин и новое строительство, связанное с нарушением почвенного покрова, производится при обязательном согласовании с органами государственного санитарно-эпидемиологического надзора;

3) запрещение закачки отработанных вод в подземные горизонты, подземного складирования твердых отходов и разработки недр;

4) запрещение размещения складов горюче-смазочных материалов, ядохимикатов и минеральных удобрений, накопителей промстоков, шламохранилищ и других объектов, обуславливающих опасность химического загрязнения подземных вод.

Размещение таких объектов допускается в пределах третьего пояса ЗСО только при использовании защищенных подземных вод, при условии выполнения специальных мероприятий по защите водоносного горизонта от загрязнения при наличии санитарно-эпидемиологического заключения органов государственного санитарно-эпидемиологического надзора, выданного с учетом заключения органов геологического контроля;

5) своевременное выполнение необходимых мероприятий по санитарной охране поверхностных вод, имеющих непосредственную гидрологическую связь с используемым водоносным горизонтом, в соответствии с гигиеническими требованиями к охране поверхностных вод.

1.3. Мероприятия по второму поясу ЗСО:

Кроме мероприятий, указанных в предыдущем разделе, в пределах второго пояса ЗСО подземных источников водоснабжения подлежат выполнению следующие дополнительные мероприятия:

1) не допускается:

размещение кладбищ, скотомогильников, полей ассенизации, полей фильтрации, навозохранилищ, силосных траншей, животноводческих и птицеводческих предприятий и других объектов, обуславливающих опасность микробного загрязнения подземных вод;

применение удобрений и ядохимикатов;

рубка леса главного пользования и реконструкции.

2) выполнение мероприятий по санитарному благоустройству территории населенных пунктов и других объектов (оборудование канализацией, устройство водонепроницаемых выгребов, организация отвода поверхностного стока и др.).

Статья 43. Ограничения использования земельных участков и объектов капитального строительства на территории залегания полезных ископаемых

1. Условия использования земельного участка определяется в соответствии с Законом Российской Федерации от 21 февраля 1992 года № 2395-1 «О недрах».

2. Правообладатель недр имеет право ограничивать застройку площадей залегания полезных ископаемых в границах предоставленного ему горного отвода.

3. Проектирование и строительство населенных пунктов, промышленных комплексов и других хозяйственных объектов разрешаются только после получения

заклучения федерального органа управления государственным фондом недр или его территориального органа об отсутствии полезных ископаемых в недрах под участком предстоящей застройки.

4. Застройка площадей залегания полезных ископаемых, а также размещение в местах их залегания подземных сооружений допускается на основании разрешения федерального органа управления государственным фондом недр или его территориального органа.

ЧАСТЬ VII. Графическое описание местоположения границ территориальных зон, перечень координат характерных точек этих границ

1. Сведения о границах территориальных зон, содержащие графическое описание местоположения границ территориальных зон, перечни координат характерных точек границ территориальных зон в системе координат, используемой для ведения Единого государственного реестра недвижимости, размещены в электронном виде на официальном сайте Советского района по ссылке: <https://arch.sovrnhmao.ru/pzz/megsel-terr.php>.

Карта градостроительного зонирования

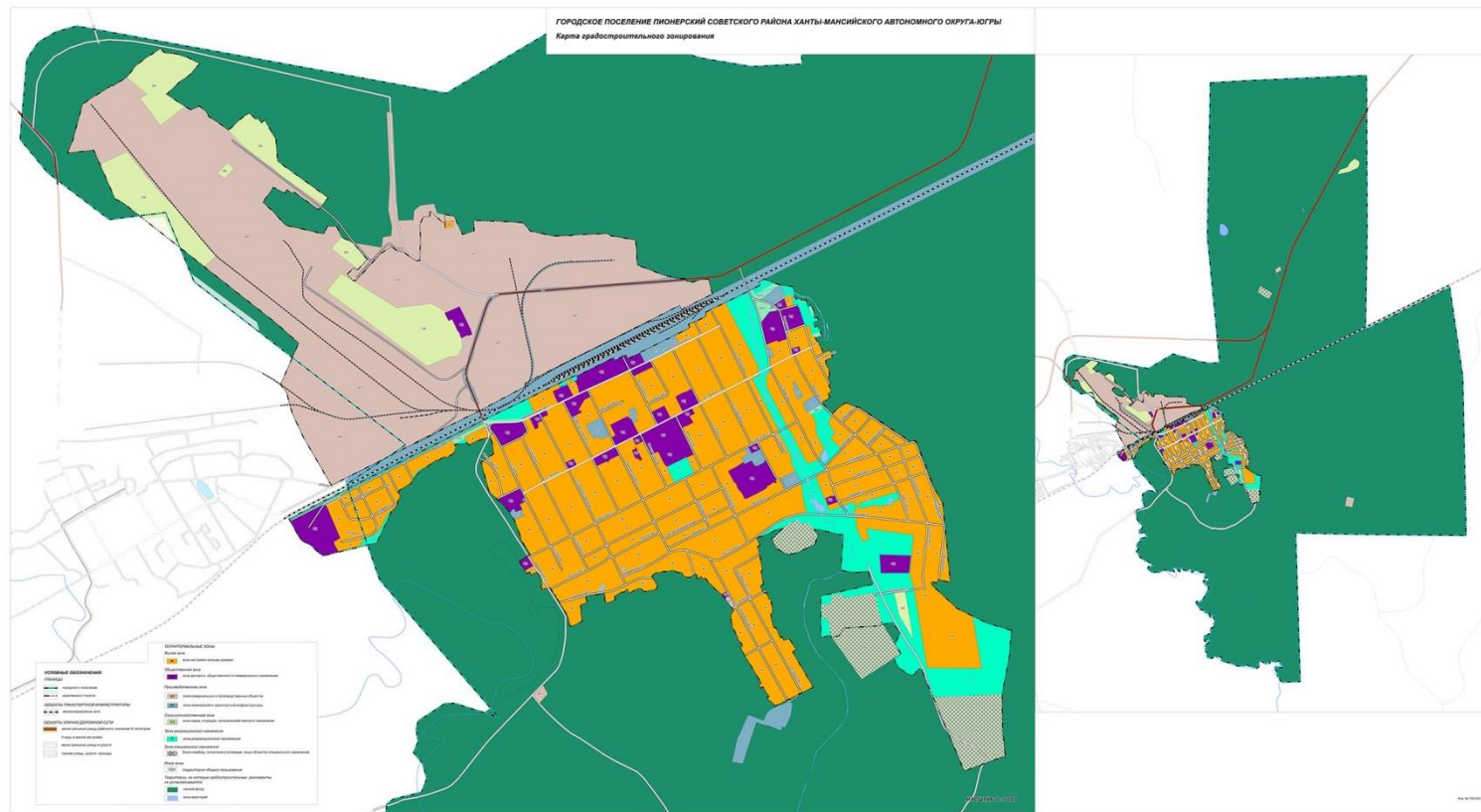

**ПЕРЕЧЕНЬ ЗОН С ОСОБЫМИ УСЛОВИЯМИ ИСПОЛЬЗОВАНИЯ ТЕРРИТОРИИ, ЧАСТИЧНО
ИЛИ ПОЛНОСТЬЮ РАСПОЛОЖЕННЫХ НА ТЕРРИТОРИИ ГОРОДСКОГО ПОСЕЛЕНИЯ
АГИРИШ, СВЕДЕНИЯ О КОТОРЫХ ВНЕСЕНЫ
В ЕДИНЫЙ ГОСУДАРСТВЕННЫЙ РЕЕСТР НЕДВИЖИМОСТИ**

№ п/п	Реестровый номер зоны	Вид зоны	Наименование
1	2	3	4
1	86:09-6.161	Охранная зона инженерных коммуникаций Зона охраны искусственных объектов	Зона с особыми условиями использования территории (охранная зона) объекта:«Линия электропередачи воздушная ГРС п.Пионерский»
2	86:09-6.301	Охранная зона инженерных коммуникаций Зона охраны искусственных объектов	охранная зона объекта электросетевого хозяйства "Сети электроснабжения 10-0.4 кВ, КТП 10/0.4 кВ в п. Пионерский Советского района"
3	86:09-6.307	Охранная зона инженерных коммуникаций Зона охраны искусственных объектов	Охранная зона ЛЭП 110 кВ "Линии электропередач ВЛ - 110 кВ "Атымья-Картопья 2" (уточнение местоположения части охранной зоны, проходящей по кадастровому району "Советский")
4	86:09-6.323	Охранная зона инженерных коммуникаций Зона охраны искусственных объектов	Охранная зона объектов электросетевого хозяйства "подстанция 110/10 кВ "Алябьево""
5	86:09-6.423	Охранная зона геодезического пункта Зона охраны искусственных объектов	Пионерский (46)
6	86:09-6.494	Охранная зона инженерных коммуникаций Зона охраны искусственных объектов	Зона с особыми условиями использования территории (охранная зона) объекта:«Линия электропередачи воздушная ГРС п.Пионерский»
7	86:09-6.498	Охранная зона инженерных коммуникаций Зона охраны искусственных объектов	охранная зона объекта электросетевого хозяйства "Сети электроснабжения 10-0.4 кВ, КТП 10/0.4 кВ в п. Малиновский Советского района"
8	86:09-6.512	Охранная зона инженерных коммуникаций Зона охраны искусственных объектов	Охранная зона ЛЭП 110кВ "Линии электропередач ВЛ - 110 кВ "Атымья-Картопья 2" (уточнение местоположения части охранной зоны, проходящей по кадастровому району "Советский")

9	86:09-6.536	-	-
10	86:09-6.674	Охранная зона инженерных коммуникаций Зона охраны искусственных объектов	Охранная зона: Линейное сооружение - магистральный газопровод "СРТО-Урал 2"; Линейное сооружение - магистральный газопровод "Надым-Пунга-Н.Тура 3"; Линейное сооружение - магистральный газопровод "Игрим-Серов-Н.Тагил"
11	86:09-6.678	Охранная зона инженерных коммуникаций Зона охраны искусственных объектов	Охранная зона: Линейное сооружение: МГ "Уренгой - Ужгород"; МГ "Уренгой - Центр 1" с отметки 0 км до отметки 1408,0 км; МГ "Уренгой - Центр 2" с отметки 0 км до отметки 1408,0 км; МГ "Ямбург - Елец 1"
12	86:09-6.679	Охранная зона инженерных коммуникаций Зона охраны искусственных объектов	Охранная зона: Газопровод - отвод ГРС п. Пионерский
13	86:09-6.680	Охранная зона инженерных коммуникаций Зона охраны искусственных объектов	Охранная зона: Линейное сооружение - магистральный газопровод "Уренгой-Петровск"; Линейное сооружение - Магистральный газопровод "Уренгой - Новопсков" с отметки 0 км до отметки 1400,5 км
14	86:09-6.1005	Охранная зона инженерных коммуникаций Зона охраны искусственных объектов	Охранная зона: Линейное сооружение - магистральный газопровод "Игрим-Серов-Н.Тагил". Воздушные линии электропередач от 0 Игрим-Серов до КС Комсомольская
15	86:09-6.1162	Охранная зона инженерных коммуникаций Зона охраны искусственных объектов	Охранная зона: Газопровод-отвод ГРС п.Пионерский. Блок-бокс ГРС "Урожай-10"
16	86:09-6.1196	Охранная зона линий и сооружений связи и линий и сооружений радиодиффузии Зона охраны искусственных объектов	Охранная зона: Сеть сигнализации ГРС п.Пионерский
17	86:09-6.1197	Охранная зона инженерных коммуникаций Зона охраны искусственных объектов	Охранная зона: Газопровод к дому оператора ГРС п. Пионерский
18	86:09-6.1235	Зона публичного сервитута Прочие зоны с особыми условиями использования территории	Публичный сервитут
19	86:09-6.1261	Зона публичного сервитута Прочие зоны с особыми условиями использования территории	Публичный сервитут "ЛЭП-0,4 кВ для электроснабжения пилорамы на кадастровом участке 86:09:0301005:313 в пгт. Пионерский Советского района
20	86:09-6.1265	Зона публичного сервитута Прочие зоны с особыми условиями	Публичный сервитут "ЛЭП 0,4 кВ для электроснабжения жилого дома

		использования территории	по ул. Железнодорожная, 6 в пгт.Пионерский Советского района"
21	86:09-6.1279	Зона публичного сервитута Прочие зоны с особыми условиями использования территории	Публичный сервитут

**Графическое описание местоположения границ территориальных зон,
перечень координат характерных точек этих границ.**

1. Зона застройки жилыми домами (Ж)

Сведения об объекте		
№ п/п	Характеристики объекта	Описание характеристик
1	2	3
1	Местоположение объекта	Ханты-Мансийский Автономный округ - Югра АО, Советский р-н, Пионерский пгт
2	Площадь объекта +/- величина погрешности определения площади (Р+/- Дельта Р)	2383021 кв.м. ± 309 кв.м.

Сведения о местоположении границ объекта					
1. Система координат МСК-86, зона 1, 6 градусная					
2. Сведения о характерных точках границ объекта					
Обозначение характерных точек границ	Координаты, м		Метод определения координат характерной точки	Средняя квадратическая погрешность положения характерной точки (M _i), м	Описание обозначения точки на местности (при наличии)
	X	Y			
1	2	3	4	5	6
1	981015,24	1649932,76	Аналитический	0.10	–
2	981011,50	1649896,97	Аналитический	0.10	–
3	981012,85	1649895,71	Аналитический	0.10	–
4	981017,45	1649894,80	Аналитический	0.10	–
5	981015,84	1649886,57	Аналитический	0.10	–
6	981011,83	1649887,34	Аналитический	0.10	–
7	981010,62	1649885,93	Аналитический	0.10	–
8	981005,65	1649886,30	Аналитический	0.10	–
9	980977,93	1649887,59	Аналитический	0.10	–
10	980979,79	1649905,84	Аналитический	0.10	–
11	980982,20	1649929,71	Аналитический	0.10	–
1	981015,24	1649932,76	Аналитический	0.10	–
–	–	–	–	–	–
12	979807,72	1649945,41	Аналитический	0.10	–
13	979819,68	1649938,48	Аналитический	0.10	–
14	979825,18	1649938,23	Аналитический	0.10	–
15	979853,13	1649917,00	Аналитический	0.10	–
16	979761,95	1649737,63	Аналитический	0.10	–
17	979763,47	1649736,79	Аналитический	0.10	–
18	979761,01	1649732,55	Аналитический	0.10	–
19	979758,55	1649728,11	Аналитический	0.10	–
20	979757,43	1649728,74	Аналитический	0.10	–
21	979682,51	1649581,35	Аналитический	0.10	–
22	979661,37	1649539,76	Аналитический	0.10	–
23	979601,73	1649422,46	Аналитический	0.10	–
24	979549,79	1649320,29	Аналитический	0.10	–
25	979514,03	1649249,95	Аналитический	0.10	–
26	979326,25	1649329,95	Аналитический	0.10	–
27	979306,84	1649295,53	Аналитический	0.10	–
28	979290,70	1649299,48	Аналитический	0.10	–
29	979268,92	1649311,78	Аналитический	0.10	–
30	979255,63	1649319,71	Аналитический	0.10	–
31	979262,65	1649348,89	Аналитический	0.10	–

32	979270,02	1649378,01	Аналитический	0.10	–
33	979284,73	1649436,23	Аналитический	0.10	–
34	979319,85	1649450,21	Аналитический	0.10	–
35	979341,18	1649510,97	Аналитический	0.10	–
36	979362,98	1649536,01	Аналитический	0.10	–
37	979458,52	1649584,25	Аналитический	0.10	–
38	979468,22	1649602,11	Аналитический	0.10	–
39	979494,45	1649630,33	Аналитический	0.10	–
40	979502,99	1649632,99	Аналитический	0.10	–
41	979521,70	1649635,17	Аналитический	0.10	–
42	979539,87	1649645,98	Аналитический	0.10	–
43	979544,30	1649650,52	Аналитический	0.10	–
44	979546,82	1649649,45	Аналитический	0.10	–
45	979554,87	1649646,10	Аналитический	0.10	–
46	979562,36	1649642,91	Аналитический	0.10	–
47	979566,44	1649640,65	Аналитический	0.10	–
48	979570,17	1649638,37	Аналитический	0.10	–
49	979577,95	1649641,74	Аналитический	0.10	–
50	979582,87	1649648,54	Аналитический	0.10	–
51	979584,77	1649651,70	Аналитический	0.10	–
52	979585,47	1649651,28	Аналитический	0.10	–
53	979592,16	1649663,62	Аналитический	0.10	–
54	979594,93	1649668,34	Аналитический	0.10	–
55	979609,32	1649692,36	Аналитический	0.10	–
56	979613,87	1649698,09	Аналитический	0.10	–
57	979611,33	1649699,51	Аналитический	0.10	–
58	979620,93	1649709,84	Аналитический	0.10	–
59	979624,70	1649706,34	Аналитический	0.10	–
60	979626,48	1649707,80	Аналитический	0.10	–
61	979627,97	1649709,19	Аналитический	0.10	–
62	979630,00	1649711,02	Аналитический	0.10	–
63	979632,84	1649713,71	Аналитический	0.10	–
64	979633,62	1649714,46	Аналитический	0.10	–
65	979638,50	1649715,95	Аналитический	0.10	–
66	979639,41	1649715,20	Аналитический	0.10	–
67	979646,85	1649721,95	Аналитический	0.10	–
68	979648,63	1649720,98	Аналитический	0.10	–
69	979650,31	1649723,66	Аналитический	0.10	–
70	979655,82	1649729,10	Аналитический	0.10	–
71	979664,46	1649725,66	Аналитический	0.10	–
72	979669,58	1649735,46	Аналитический	0.10	–
73	979678,34	1649731,06	Аналитический	0.10	–
74	979715,46	1649804,41	Аналитический	0.10	–
75	979742,32	1649841,83	Аналитический	0.10	–
76	979739,25	1649853,51	Аналитический	0.10	–
77	979748,54	1649863,17	Аналитический	0.10	–
78	979756,68	1649881,22	Аналитический	0.10	–
79	979761,20	1649889,92	Аналитический	0.10	–
80	979751,59	1649894,80	Аналитический	0.10	–
81	979756,46	1649902,21	Аналитический	0.10	–
82	979758,53	1649903,72	Аналитический	0.10	–
83	979761,66	1649905,75	Аналитический	0.10	–
84	979762,45	1649906,76	Аналитический	0.10	–
85	979764,48	1649910,05	Аналитический	0.10	–
86	979771,96	1649927,00	Аналитический	0.10	–
87	979774,11	1649929,73	Аналитический	0.10	–
88	979784,21	1649935,97	Аналитический	0.10	–
89	979793,36	1649940,33	Аналитический	0.10	–
12	979807,72	1649945,41	Аналитический	0.10	–
–	–	–	–	–	–
90	980095,88	1650601,07	Аналитический	0.10	–

91	980121,01	1650595,39	Аналитический	0.10	–
92	980135,34	1650592,12	Аналитический	0.10	–
93	980163,58	1650577,95	Аналитический	0.10	–
94	980169,36	1650590,18	Аналитический	0.10	–
95	980154,36	1650558,44	Аналитический	0.10	–
96	980174,46	1650548,38	Аналитический	0.10	–
97	980164,40	1650527,10	Аналитический	0.10	–
98	980143,96	1650537,74	Аналитический	0.10	–
99	980081,31	1650570,55	Аналитический	0.10	–
90	980095,88	1650601,07	Аналитический	0.10	–
–	–	–	–	–	–
100	980561,54	1651743,47	Аналитический	0.10	–
101	980568,12	1651741,82	Аналитический	0.10	–
102	980619,36	1651731,63	Аналитический	0.10	–
103	980611,35	1651702,74	Аналитический	0.10	–
104	980603,10	1651691,04	Аналитический	0.10	–
105	980602,27	1651691,41	Аналитический	0.10	–
106	980597,82	1651693,36	Аналитический	0.10	–
107	980556,68	1651706,33	Аналитический	0.10	–
108	980551,92	1651707,85	Аналитический	0.10	–
100	980561,54	1651743,47	Аналитический	0.10	–
–	–	–	–	–	–
109	978533,68	1651845,55	Аналитический	0.10	–
110	978720,99	1651736,17	Аналитический	0.10	–
111	978733,51	1651754,45	Аналитический	0.10	–
112	978790,93	1651718,73	Аналитический	0.10	–
113	978781,70	1651688,70	Аналитический	0.10	–
114	978781,71	1651688,69	Аналитический	0.10	–
115	978781,71	1651688,70	Аналитический	0.10	–
116	978785,03	1651686,88	Аналитический	0.10	–
117	978785,05	1651686,89	Аналитический	0.10	–
118	978786,30	1651689,22	Аналитический	0.10	–
119	978786,73	1651689,24	Аналитический	0.10	–
120	978787,98	1651688,56	Аналитический	0.10	–
121	978794,25	1651684,82	Аналитический	0.10	–
122	978799,95	1651681,42	Аналитический	0.10	–
123	978799,86	1651681,26	Аналитический	0.10	–
124	978799,87	1651681,25	Аналитический	0.10	–
125	978799,04	1651679,72	Аналитический	0.10	–
126	978796,85	1651675,79	Аналитический	0.10	–
127	978796,41	1651674,99	Аналитический	0.10	–
128	978801,57	1651671,55	Аналитический	0.10	–
129	978801,68	1651670,47	Аналитический	0.10	–
130	978800,26	1651667,88	Аналитический	0.10	–
131	978800,39	1651667,82	Аналитический	0.10	–
132	978832,04	1651656,00	Аналитический	0.10	–
133	978851,15	1651646,45	Аналитический	0.10	–
134	978847,91	1651640,17	Аналитический	0.10	–
135	978865,08	1651630,64	Аналитический	0.10	–
136	978884,14	1651626,57	Аналитический	0.10	–
137	978884,67	1651627,79	Аналитический	0.10	–
138	978890,45	1651625,22	Аналитический	0.10	–
139	978895,96	1651624,05	Аналитический	0.10	–
140	978909,21	1651622,47	Аналитический	0.10	–
141	978921,02	1651619,08	Аналитический	0.10	–
142	978925,19	1651627,48	Аналитический	0.10	–
143	978951,35	1651629,00	Аналитический	0.10	–
144	978981,35	1651623,10	Аналитический	0.10	–
145	978983,93	1651620,51	Аналитический	0.10	–
146	978987,45	1651624,81	Аналитический	0.10	–
147	979004,89	1651618,81	Аналитический	0.10	–

148	979001,19	1651610,76	Аналитический	0.10	–
149	979034,53	1651598,70	Аналитический	0.10	–
150	979034,46	1651585,91	Аналитический	0.10	–
151	979045,10	1651574,81	Аналитический	0.10	–
152	979072,68	1651564,18	Аналитический	0.10	–
153	979075,26	1651569,77	Аналитический	0.10	–
154	979079,08	1651580,45	Аналитический	0.10	–
155	979079,09	1651580,45	Аналитический	0.10	–
156	979079,09	1651580,47	Аналитический	0.10	–
157	979106,80	1651574,54	Аналитический	0.10	–
158	979106,79	1651574,53	Аналитический	0.10	–
159	979132,87	1651571,87	Аналитический	0.10	–
160	979149,41	1651567,78	Аналитический	0.10	–
161	979158,49	1651575,77	Аналитический	0.10	–
162	979193,95	1651568,49	Аналитический	0.10	–
163	979237,43	1651560,89	Аналитический	0.10	–
164	979238,69	1651557,63	Аналитический	0.10	–
165	979258,77	1651556,72	Аналитический	0.10	–
166	979280,73	1651548,89	Аналитический	0.10	–
167	979285,54	1651556,49	Аналитический	0.10	–
168	979285,68	1651556,48	Аналитический	0.10	–
169	979289,41	1651562,20	Аналитический	0.10	–
170	979305,37	1651554,43	Аналитический	0.10	–
171	979306,85	1651554,27	Аналитический	0.10	–
172	979320,91	1651547,96	Аналитический	0.10	–
173	979320,25	1651547,18	Аналитический	0.10	–
174	979328,65	1651543,09	Аналитический	0.10	–
175	979331,25	1651542,61	Аналитический	0.10	–
176	979344,88	1651561,32	Аналитический	0.10	–
177	979397,23	1651632,90	Аналитический	0.10	–
178	979407,94	1651649,60	Аналитический	0.10	–
179	979414,64	1651661,11	Аналитический	0.10	–
180	979422,61	1651675,85	Аналитический	0.10	–
181	979431,56	1651696,90	Аналитический	0.10	–
182	979448,07	1651747,64	Аналитический	0.10	–
183	979455,15	1651775,95	Аналитический	0.10	–
184	979456,73	1651790,90	Аналитический	0.10	–
185	979456,33	1651810,56	Аналитический	0.10	–
186	979548,83	1651791,13	Аналитический	0.10	–
187	979622,02	1651782,89	Аналитический	0.10	–
188	979580,86	1651699,56	Аналитический	0.10	–
189	979643,38	1651668,05	Аналитический	0.10	–
190	979682,33	1651751,24	Аналитический	0.10	–
191	979720,70	1651731,22	Аналитический	0.10	–
192	979768,02	1651725,58	Аналитический	0.10	–
193	979887,44	1651664,88	Аналитический	0.10	–
194	979894,60	1651663,27	Аналитический	0.10	–
195	979899,76	1651660,90	Аналитический	0.10	–
196	979914,26	1651653,83	Аналитический	0.10	–
197	980174,66	1651521,68	Аналитический	0.10	–
198	980192,29	1651556,34	Аналитический	0.10	–
199	980202,53	1651550,97	Аналитический	0.10	–
200	980240,20	1651553,08	Аналитический	0.10	–
201	980580,68	1651378,37	Аналитический	0.10	–
202	980557,49	1651330,84	Аналитический	0.10	–
203	980545,57	1651306,55	Аналитический	0.10	–
204	980541,59	1651298,32	Аналитический	0.10	–
205	980538,52	1651292,25	Аналитический	0.10	–
206	980536,98	1651289,32	Аналитический	0.10	–
207	980533,91	1651283,35	Аналитический	0.10	–
208	980528,96	1651273,65	Аналитический	0.10	–

209	980520,07	1651278,16	Аналитический	0.10	–
210	980515,56	1651269,25	Аналитический	0.10	–
211	980506,35	1651273,87	Аналитический	0.10	–
212	980501,84	1651264,96	Аналитический	0.10	–
213	980478,96	1651219,64	Аналитический	0.10	–
214	980473,19	1651202,38	Аналитический	0.10	–
215	980465,50	1651180,70	Аналитический	0.10	–
216	980448,06	1651189,39	Аналитический	0.10	–
217	980446,69	1651190,06	Аналитический	0.10	–
218	980443,06	1651182,92	Аналитический	0.10	–
219	980435,13	1651166,95	Аналитический	0.10	–
220	980427,35	1651152,08	Аналитический	0.10	–
221	980407,45	1651111,72	Аналитический	0.10	–
222	980387,97	1651119,89	Аналитический	0.10	–
223	980384,27	1651121,42	Аналитический	0.10	–
224	980380,58	1651122,98	Аналитический	0.10	–
225	980376,89	1651124,49	Аналитический	0.10	–
226	980373,20	1651126,03	Аналитический	0.10	–
227	980369,50	1651127,58	Аналитический	0.10	–
228	980365,83	1651129,11	Аналитический	0.10	–
229	980362,12	1651130,63	Аналитический	0.10	–
230	980349,89	1651135,18	Аналитический	0.10	–
231	980333,27	1651101,32	Аналитический	0.10	–
232	980271,94	1650978,53	Аналитический	0.10	–
233	980239,31	1650995,97	Аналитический	0.10	–
234	980187,08	1650886,92	Аналитический	0.10	–
235	980220,28	1650869,96	Аналитический	0.10	–
236	980200,29	1650827,38	Аналитический	0.10	–
237	980117,04	1650645,32	Аналитический	0.10	–
238	980080,17	1650663,43	Аналитический	0.10	–
239	980062,55	1650628,28	Аналитический	0.10	–
240	980002,26	1650593,65	Аналитический	0.10	–
241	980008,51	1650606,62	Аналитический	0.10	–
242	979995,85	1650613,54	Аналитический	0.10	–
243	979988,99	1650600,28	Аналитический	0.10	–
244	979981,49	1650585,84	Аналитический	0.10	–
245	979971,72	1650590,05	Аналитический	0.10	–
246	979958,62	1650563,55	Аналитический	0.10	–
247	979968,32	1650558,73	Аналитический	0.10	–
248	980054,85	1650515,19	Аналитический	0.10	–
249	980042,19	1650488,96	Аналитический	0.10	–
250	980055,11	1650482,77	Аналитический	0.10	–
251	980073,22	1650474,27	Аналитический	0.10	–
252	980107,06	1650460,25	Аналитический	0.10	–
253	980108,05	1650459,87	Аналитический	0.10	–
254	980115,34	1650476,33	Аналитический	0.10	–
255	980125,06	1650498,34	Аналитический	0.10	–
256	980148,02	1650488,84	Аналитический	0.10	–
257	980069,52	1650327,75	Аналитический	0.10	–
258	979994,05	1650361,13	Аналитический	0.10	–
259	979982,71	1650366,15	Аналитический	0.10	–
260	979992,88	1650386,83	Аналитический	0.10	–
261	980010,45	1650422,96	Аналитический	0.10	–
262	979999,95	1650427,94	Аналитический	0.10	–
263	979996,54	1650429,72	Аналитический	0.10	–
264	979985,53	1650433,49	Аналитический	0.10	–
265	979982,11	1650434,91	Аналитический	0.10	–
266	979971,97	1650412,76	Аналитический	0.10	–
267	979966,91	1650400,30	Аналитический	0.10	–
268	979952,39	1650407,79	Аналитический	0.10	–
269	979952,38	1650407,79	Аналитический	0.10	–

270	979948,69	1650399,87	Аналитический	0.10	–
271	979938,86	1650379,27	Аналитический	0.10	–
272	979923,60	1650385,12	Аналитический	0.10	–
273	979922,32	1650380,26	Аналитический	0.10	–
274	979921,69	1650380,05	Аналитический	0.10	–
275	979919,33	1650380,31	Аналитический	0.10	–
276	979912,00	1650383,28	Аналитический	0.10	–
277	979905,26	1650364,79	Аналитический	0.10	–
278	979911,81	1650362,33	Аналитический	0.10	–
279	979956,66	1650342,46	Аналитический	0.10	–
280	979968,26	1650336,62	Аналитический	0.10	–
281	979951,50	1650300,08	Аналитический	0.10	–
282	979904,51	1650322,87	Аналитический	0.10	–
283	979894,66	1650323,77	Аналитический	0.10	–
284	979888,40	1650320,64	Аналитический	0.10	–
285	979877,21	1650306,76	Аналитический	0.10	–
286	979866,77	1650300,30	Аналитический	0.10	–
287	979811,75	1650186,52	Аналитический	0.10	–
288	979840,21	1650171,35	Аналитический	0.10	–
289	979872,34	1650151,64	Аналитический	0.10	–
290	979898,91	1650131,29	Аналитический	0.10	–
291	979904,62	1650126,39	Аналитический	0.10	–
292	979916,90	1650115,87	Аналитический	0.10	–
293	979925,90	1650109,01	Аналитический	0.10	–
294	979921,20	1650100,77	Аналитический	0.10	–
295	979865,14	1649989,59	Аналитический	0.10	–
296	979856,64	1649993,89	Аналитический	0.10	–
297	979835,42	1650004,65	Аналитический	0.10	–
298	979820,52	1650012,19	Аналитический	0.10	–
299	979838,53	1650047,92	Аналитический	0.10	–
300	979838,55	1650047,91	Аналитический	0.10	–
301	979845,02	1650061,30	Аналитический	0.10	–
302	979848,31	1650073,07	Аналитический	0.10	–
303	979852,82	1650089,06	Аналитический	0.10	–
304	979857,27	1650101,12	Аналитический	0.10	–
305	979861,44	1650127,68	Аналитический	0.10	–
306	979831,36	1650139,03	Аналитический	0.10	–
307	979774,12	1650144,80	Аналитический	0.10	–
308	979728,76	1650079,28	Аналитический	0.10	–
309	979633,43	1650104,36	Аналитический	0.10	–
310	979578,97	1650120,09	Аналитический	0.10	–
311	979563,59	1650130,67	Аналитический	0.10	–
312	979534,67	1650162,44	Аналитический	0.10	–
313	979595,62	1650287,91	Аналитический	0.10	–
314	979564,99	1650303,57	Аналитический	0.10	–
315	979525,52	1650323,57	Аналитический	0.10	–
316	979506,17	1650284,60	Аналитический	0.10	–
317	979489,49	1650292,37	Аналитический	0.10	–
318	979478,62	1650296,80	Аналитический	0.10	–
319	979480,12	1650298,55	Аналитический	0.10	–
320	979472,16	1650302,03	Аналитический	0.10	–
321	979468,31	1650294,40	Аналитический	0.10	–
322	979452,54	1650302,64	Аналитический	0.10	–
323	979453,56	1650304,81	Аналитический	0.10	–
324	979450,71	1650306,69	Аналитический	0.10	–
325	979451,34	1650307,87	Аналитический	0.10	–
326	979446,10	1650310,14	Аналитический	0.10	–
327	979445,21	1650309,94	Аналитический	0.10	–
328	979441,51	1650300,44	Аналитический	0.10	–
329	979425,87	1650254,48	Аналитический	0.10	–
330	979327,91	1650290,94	Аналитический	0.10	–

331	979325,26	1650285,82	Аналитический	0.10	–
332	979305,25	1650298,48	Аналитический	0.10	–
333	979305,55	1650299,26	Аналитический	0.10	–
334	979305,54	1650299,26	Аналитический	0.10	–
335	979268,51	1650322,44	Аналитический	0.10	–
336	979240,70	1650339,83	Аналитический	0.10	–
337	979238,06	1650338,37	Аналитический	0.10	–
338	979232,75	1650329,07	Аналитический	0.10	–
339	979181,38	1650361,49	Аналитический	0.10	–
340	979174,74	1650349,67	Аналитический	0.10	–
341	979153,00	1650311,42	Аналитический	0.10	–
342	979147,83	1650315,28	Аналитический	0.10	–
343	979138,27	1650323,29	Аналитический	0.10	–
344	979146,50	1650335,78	Аналитический	0.10	–
345	979131,82	1650345,34	Аналитический	0.10	–
346	979142,87	1650368,57	Аналитический	0.10	–
347	979144,22	1650370,65	Аналитический	0.10	–
348	979144,88	1650373,34	Аналитический	0.10	–
349	979144,64	1650375,67	Аналитический	0.10	–
350	979143,55	1650377,21	Аналитический	0.10	–
351	979140,41	1650379,75	Аналитический	0.10	–
352	979111,79	1650398,56	Аналитический	0.10	–
353	979077,14	1650403,36	Аналитический	0.10	–
354	979072,03	1650394,75	Аналитический	0.10	–
355	979062,57	1650400,38	Аналитический	0.10	–
356	979053,18	1650406,06	Аналитический	0.10	–
357	979058,41	1650414,59	Аналитический	0.10	–
358	979058,14	1650433,23	Аналитический	0.10	–
359	979060,74	1650438,85	Аналитический	0.10	–
360	979062,21	1650441,75	Аналитический	0.10	–
361	979062,23	1650441,96	Аналитический	0.10	–
362	979062,25	1650442,03	Аналитический	0.10	–
363	979063,91	1650444,79	Аналитический	0.10	–
364	979051,08	1650453,29	Аналитический	0.10	–
365	979040,63	1650458,38	Аналитический	0.10	–
366	979025,71	1650467,21	Аналитический	0.10	–
367	979027,31	1650473,56	Аналитический	0.10	–
368	979024,30	1650475,39	Аналитический	0.10	–
369	979020,14	1650477,56	Аналитический	0.10	–
370	979018,54	1650474,78	Аналитический	0.10	–
371	979011,01	1650478,91	Аналитический	0.10	–
372	979003,05	1650483,62	Аналитический	0.10	–
373	978973,71	1650501,26	Аналитический	0.10	–
374	978943,43	1650520,80	Аналитический	0.10	–
375	978943,70	1650521,55	Аналитический	0.10	–
376	978939,63	1650523,46	Аналитический	0.10	–
377	978909,91	1650538,31	Аналитический	0.10	–
378	978904,28	1650541,44	Аналитический	0.10	–
379	978856,93	1650551,75	Аналитический	0.10	–
380	978862,91	1650576,04	Аналитический	0.10	–
381	978884,53	1650617,13	Аналитический	0.10	–
382	978925,12	1650609,54	Аналитический	0.10	–
383	978956,32	1650611,15	Аналитический	0.10	–
384	978959,82	1650607,64	Аналитический	0.10	–
385	978971,75	1650607,77	Аналитический	0.10	–
386	978976,70	1650627,33	Аналитический	0.10	–
387	978984,95	1650642,18	Аналитический	0.10	–
388	979013,49	1650635,49	Аналитический	0.10	–
389	979018,55	1650648,75	Аналитический	0.10	–
390	979024,17	1650684,41	Аналитический	0.10	–
391	979034,18	1650733,86	Аналитический	0.10	–

392	979026,14	1650735,83	Аналитический	0.10	–
393	979026,12	1650735,76	Аналитический	0.10	–
394	979023,89	1650736,38	Аналитический	0.10	–
395	979021,87	1650736,88	Аналитический	0.10	–
396	979021,71	1650736,47	Аналитический	0.10	–
397	979013,90	1650738,83	Аналитический	0.10	–
398	979013,77	1650738,87	Аналитический	0.10	–
399	979013,20	1650737,86	Аналитический	0.10	–
400	979007,93	1650737,69	Аналитический	0.10	–
401	978999,58	1650736,01	Аналитический	0.10	–
402	978999,58	1650736,00	Аналитический	0.10	–
403	978986,70	1650740,75	Аналитический	0.10	–
404	978981,52	1650752,37	Аналитический	0.10	–
405	978992,50	1650783,22	Аналитический	0.10	–
406	979000,00	1650791,94	Аналитический	0.10	–
407	979012,95	1650787,78	Аналитический	0.10	–
408	979014,10	1650790,68	Аналитический	0.10	–
409	979020,70	1650788,85	Аналитический	0.10	–
410	979019,81	1650793,83	Аналитический	0.10	–
411	979024,81	1650801,82	Аналитический	0.10	–
412	979039,06	1650827,71	Аналитический	0.10	–
413	979035,38	1650829,35	Аналитический	0.10	–
414	979046,06	1650850,13	Аналитический	0.10	–
415	979049,64	1650852,04	Аналитический	0.10	–
416	979053,16	1650850,42	Аналитический	0.10	–
417	979055,35	1650855,55	Аналитический	0.10	–
418	979035,69	1650867,36	Аналитический	0.10	–
419	979033,79	1650872,94	Аналитический	0.10	–
420	979045,87	1650888,47	Аналитический	0.10	–
421	979052,34	1650902,82	Аналитический	0.10	–
422	979057,92	1650918,00	Аналитический	0.10	–
423	979058,01	1650929,41	Аналитический	0.10	–
424	979040,07	1650948,01	Аналитический	0.10	–
425	979045,23	1650964,05	Аналитический	0.10	–
426	979049,59	1650994,94	Аналитический	0.10	–
427	979055,71	1651010,45	Аналитический	0.10	–
428	979071,81	1651017,62	Аналитический	0.10	–
429	979122,26	1650987,58	Аналитический	0.10	–
430	979134,30	1650997,05	Аналитический	0.10	–
431	979140,72	1651007,49	Аналитический	0.10	–
432	979145,39	1651016,70	Аналитический	0.10	–
433	979140,35	1651020,28	Аналитический	0.10	–
434	979148,10	1651049,10	Аналитический	0.10	–
435	979148,05	1651049,75	Аналитический	0.10	–
436	979150,11	1651051,49	Аналитический	0.10	–
437	979147,64	1651059,63	Аналитический	0.10	–
438	979148,95	1651070,86	Аналитический	0.10	–
439	979152,04	1651085,65	Аналитический	0.10	–
440	979154,99	1651097,21	Аналитический	0.10	–
441	979149,36	1651115,62	Аналитический	0.10	–
442	979141,72	1651124,84	Аналитический	0.10	–
443	979144,09	1651132,80	Аналитический	0.10	–
444	979141,09	1651146,66	Аналитический	0.10	–
445	979130,12	1651154,41	Аналитический	0.10	–
446	979117,73	1651165,86	Аналитический	0.10	–
447	979116,73	1651188,08	Аналитический	0.10	–
448	979137,07	1651220,63	Аналитический	0.10	–
449	979126,06	1651230,17	Аналитический	0.10	–
450	979123,63	1651228,11	Аналитический	0.10	–
451	979122,76	1651229,05	Аналитический	0.10	–
452	979118,20	1651224,17	Аналитический	0.10	–

453	979108,43	1651230,70	Аналитический	0.10	–
454	979119,02	1651243,83	Аналитический	0.10	–
455	979122,27	1651246,03	Аналитический	0.10	–
456	979123,38	1651249,36	Аналитический	0.10	–
457	979117,25	1651251,69	Аналитический	0.10	–
458	979110,26	1651259,74	Аналитический	0.10	–
459	979108,05	1651264,89	Аналитический	0.10	–
460	979114,61	1651270,89	Аналитический	0.10	–
461	979107,93	1651277,67	Аналитический	0.10	–
462	979102,81	1651277,04	Аналитический	0.10	–
463	979099,15	1651283,08	Аналитический	0.10	–
464	979094,57	1651289,25	Аналитический	0.10	–
465	979091,40	1651287,14	Аналитический	0.10	–
466	979082,67	1651297,80	Аналитический	0.10	–
467	979059,56	1651320,01	Аналитический	0.10	–
468	979047,64	1651332,03	Аналитический	0.10	–
469	979048,39	1651334,05	Аналитический	0.10	–
470	979048,78	1651334,69	Аналитический	0.10	–
471	979035,62	1651346,54	Аналитический	0.10	–
472	979027,84	1651356,70	Аналитический	0.10	–
473	979028,18	1651357,32	Аналитический	0.10	–
474	979029,49	1651359,76	Аналитический	0.10	–
475	979029,67	1651360,10	Аналитический	0.10	–
476	979036,70	1651373,23	Аналитический	0.10	–
477	979044,38	1651387,75	Аналитический	0.10	–
478	979020,12	1651401,10	Аналитический	0.10	–
479	978960,88	1651433,65	Аналитический	0.10	–
480	978950,62	1651415,39	Аналитический	0.10	–
481	978940,99	1651422,49	Аналитический	0.10	–
482	978940,78	1651422,36	Аналитический	0.10	–
483	978940,53	1651421,92	Аналитический	0.10	–
484	978923,58	1651411,81	Аналитический	0.10	–
485	978916,35	1651407,89	Аналитический	0.10	–
486	978907,58	1651407,65	Аналитический	0.10	–
487	978906,36	1651408,15	Аналитический	0.10	–
488	978897,04	1651408,44	Аналитический	0.10	–
489	978891,62	1651409,60	Аналитический	0.10	–
490	978890,23	1651410,10	Аналитический	0.10	–
491	978890,01	1651407,60	Аналитический	0.10	–
492	978878,35	1651407,37	Аналитический	0.10	–
493	978878,55	1651411,85	Аналитический	0.10	–
494	978865,53	1651415,43	Аналитический	0.10	–
495	978862,81	1651409,68	Аналитический	0.10	–
496	978827,97	1651429,68	Аналитический	0.10	–
497	978827,76	1651429,78	Аналитический	0.10	–
498	978808,28	1651437,61	Аналитический	0.10	–
499	978790,17	1651445,52	Аналитический	0.10	–
500	978770,60	1651455,42	Аналитический	0.10	–
501	978771,77	1651457,34	Аналитический	0.10	–
502	978771,33	1651457,56	Аналитический	0.10	–
503	978772,56	1651459,96	Аналитический	0.10	–
504	978752,17	1651469,80	Аналитический	0.10	–
505	978746,02	1651457,46	Аналитический	0.10	–
506	978698,46	1651482,65	Аналитический	0.10	–
507	978567,89	1651562,06	Аналитический	0.10	–
508	978553,79	1651568,69	Аналитический	0.10	–
509	978547,84	1651557,92	Аналитический	0.10	–
510	978547,30	1651558,27	Аналитический	0.10	–
511	978545,99	1651555,92	Аналитический	0.10	–
512	978528,62	1651564,34	Аналитический	0.10	–
513	978531,46	1651570,67	Аналитический	0.10	–

514	978535,40	1651577,72	Аналитический	0.10	–
515	978484,04	1651609,37	Аналитический	0.10	–
516	978479,84	1651600,75	Аналитический	0.10	–
517	978460,14	1651610,69	Аналитический	0.10	–
518	978463,22	1651615,97	Аналитический	0.10	–
519	978433,40	1651643,81	Аналитический	0.10	–
520	978435,12	1651647,32	Аналитический	0.10	–
521	978435,09	1651647,33	Аналитический	0.10	–
522	978460,13	1651698,59	Аналитический	0.10	–
523	978460,25	1651698,53	Аналитический	0.10	–
524	978462,23	1651702,61	Аналитический	0.10	–
525	978463,00	1651703,98	Аналитический	0.10	–
526	978464,64	1651707,12	Аналитический	0.10	–
527	978468,25	1651713,96	Аналитический	0.10	–
528	978468,27	1651713,99	Аналитический	0.10	–
529	978469,40	1651717,85	Аналитический	0.10	–
530	978489,93	1651757,56	Аналитический	0.10	–
531	978494,26	1651766,26	Аналитический	0.10	–
109	978533,68	1651845,55	Аналитический	0.10	–
–	–	–	–	–	–
532	979077,23	1650738,85	Аналитический	0.10	–
533	979078,75	1650737,33	Аналитический	0.10	–
534	979079,25	1650735,82	Аналитический	0.10	–
535	979080,26	1650733,30	Аналитический	0.10	–
536	979081,27	1650730,77	Аналитический	0.10	–
537	979082,79	1650728,25	Аналитический	0.10	–
538	979082,79	1650726,73	Аналитический	0.10	–
539	979081,27	1650725,22	Аналитический	0.10	–
540	979081,27	1650725,21	Аналитический	0.10	–
541	979081,27	1650724,21	Аналитический	0.10	–
542	979080,77	1650723,19	Аналитический	0.10	–
543	979079,25	1650722,19	Аналитический	0.10	–
544	979077,23	1650721,17	Аналитический	0.10	–
545	979075,72	1650720,17	Аналитический	0.10	–
546	979074,20	1650719,16	Аналитический	0.10	–
547	979071,68	1650718,15	Аналитический	0.10	–
548	979070,67	1650717,64	Аналитический	0.10	–
549	979069,66	1650717,14	Аналитический	0.10	–
550	979069,16	1650716,63	Аналитический	0.10	–
551	979068,65	1650716,13	Аналитический	0.10	–
552	979067,14	1650714,62	Аналитический	0.10	–
553	979064,11	1650714,10	Аналитический	0.10	–
554	979062,09	1650713,10	Аналитический	0.10	–
555	979061,59	1650712,09	Аналитический	0.10	–
556	979061,08	1650711,08	Аналитический	0.10	–
557	979060,57	1650709,06	Аналитический	0.10	–
558	979060,07	1650706,53	Аналитический	0.10	–
559	979055,52	1650705,02	Аналитический	0.10	–
560	979051,48	1650703,50	Аналитический	0.10	–
561	979048,96	1650701,40	Аналитический	0.10	–
562	979048,45	1650700,98	Аналитический	0.10	–
563	979044,91	1650699,96	Аналитический	0.10	–
564	979044,41	1650697,44	Аналитический	0.10	–
565	979041,38	1650695,42	Аналитический	0.10	–
566	979039,83	1650695,73	Аналитический	0.10	–
567	979038,86	1650695,93	Аналитический	0.10	–
568	979037,85	1650698,96	Аналитический	0.10	–
569	979037,85	1650702,49	Аналитический	0.10	–
570	979038,86	1650705,52	Аналитический	0.10	–
571	979040,88	1650706,03	Аналитический	0.10	–
572	979042,40	1650706,03	Аналитический	0.10	–

573	979043,91	1650706,53	Аналитический	0.10	–
574	979045,04	1650707,29	Аналитический	0.10	–
575	979045,42	1650707,54	Аналитический	0.10	–
576	979045,43	1650707,55	Аналитический	0.10	–
577	979046,44	1650710,57	Аналитический	0.10	–
578	979045,93	1650712,59	Аналитический	0.10	–
579	979045,43	1650713,60	Аналитический	0.10	–
580	979044,92	1650715,62	Аналитический	0.10	–
581	979045,43	1650717,64	Аналитический	0.10	–
582	979044,42	1650720,17	Аналитический	0.10	–
583	979043,41	1650722,19	Аналитический	0.10	–
584	979042,90	1650723,71	Аналитический	0.10	–
585	979044,42	1650726,23	Аналитический	0.10	–
586	979047,45	1650727,74	Аналитический	0.10	–
587	979049,97	1650727,74	Аналитический	0.10	–
588	979050,98	1650728,25	Аналитический	0.10	–
589	979050,98	1650730,26	Аналитический	0.10	–
590	979052,00	1650730,67	Аналитический	0.10	–
591	979053,50	1650731,28	Аналитический	0.10	–
592	979057,44	1650731,77	Аналитический	0.10	–
593	979057,54	1650731,78	Аналитический	0.10	–
594	979061,08	1650733,30	Аналитический	0.10	–
595	979063,10	1650734,81	Аналитический	0.10	–
596	979067,64	1650737,33	Аналитический	0.10	–
597	979071,68	1650738,35	Аналитический	0.10	–
598	979073,19	1650738,35	Аналитический	0.10	–
599	979075,21	1650738,85	Аналитический	0.10	–
532	979077,23	1650738,85	Аналитический	0.10	–
–	–	–	–	–	–
600	979711,80	1650588,38	Аналитический	0.10	–
601	979724,14	1650582,64	Аналитический	0.10	–
602	979740,13	1650574,34	Аналитический	0.10	–
603	979749,10	1650570,11	Аналитический	0.10	–
604	979730,17	1650532,16	Аналитический	0.10	–
605	979726,34	1650524,49	Аналитический	0.10	–
606	979689,34	1650542,73	Аналитический	0.10	–
600	979711,80	1650588,38	Аналитический	0.10	–
–	–	–	–	–	–
607	979171,67	1650847,43	Аналитический	0.10	–
608	979174,19	1650846,41	Аналитический	0.10	–
609	979176,72	1650843,89	Аналитический	0.10	–
610	979177,02	1650842,57	Аналитический	0.10	–
611	979177,73	1650839,34	Аналитический	0.10	–
612	979177,73	1650837,32	Аналитический	0.10	–
613	979175,71	1650835,81	Аналитический	0.10	–
614	979173,18	1650835,31	Аналитический	0.10	–
615	979170,66	1650833,29	Аналитический	0.10	–
616	979170,16	1650832,03	Аналитический	0.10	–
617	979169,65	1650830,77	Аналитический	0.10	–
618	979169,14	1650828,74	Аналитический	0.10	–
619	979167,63	1650826,72	Аналитический	0.10	–
620	979164,60	1650824,70	Аналитический	0.10	–
621	979162,08	1650824,20	Аналитический	0.10	–
622	979160,56	1650824,70	Аналитический	0.10	–
623	979160,06	1650826,22	Аналитический	0.10	–
624	979158,54	1650826,72	Аналитический	0.10	–
625	979158,04	1650827,73	Аналитический	0.10	–
626	979156,52	1650829,75	Аналитический	0.10	–
627	979154,50	1650831,77	Аналитический	0.10	–
628	979153,49	1650834,80	Аналитический	0.10	–
629	979154,50	1650836,82	Аналитический	0.10	–

630	979156,02	1650838,84	Аналитический	0.10	–
631	979160,06	1650843,38	Аналитический	0.10	–
632	979162,58	1650846,41	Аналитический	0.10	–
633	979165,61	1650847,43	Аналитический	0.10	–
634	979168,64	1650847,43	Аналитический	0.10	–
607	979171,67	1650847,43	Аналитический	0.10	–
–	–	–	–	–	–
635	979744,16	1650936,31	Аналитический	0.10	–
636	979763,39	1650925,77	Аналитический	0.10	–
637	979763,87	1650925,34	Аналитический	0.10	–
638	979783,59	1650915,93	Аналитический	0.10	–
639	979811,73	1650901,29	Аналитический	0.10	–
640	979800,43	1650896,65	Аналитический	0.10	–
641	979792,77	1650881,70	Аналитический	0.10	–
642	979748,56	1650901,15	Аналитический	0.10	–
643	979751,68	1650909,16	Аналитический	0.10	–
644	979747,16	1650911,36	Аналитический	0.10	–
645	979749,59	1650916,54	Аналитический	0.10	–
646	979743,90	1650918,56	Аналитический	0.10	–
647	979744,27	1650919,24	Аналитический	0.10	–
648	979737,97	1650922,48	Аналитический	0.10	–
635	979744,16	1650936,31	Аналитический	0.10	–
–	–	–	–	–	–
649	979884,76	1650759,12	Аналитический	0.10	–
650	979935,82	1650734,42	Аналитический	0.10	–
651	979967,86	1650718,41	Аналитический	0.10	–
652	979927,81	1650638,32	Аналитический	0.10	–
653	979871,07	1650664,25	Аналитический	0.10	–
654	979873,39	1650669,79	Аналитический	0.10	–
655	979868,31	1650671,79	Аналитический	0.10	–
656	979853,21	1650678,94	Аналитический	0.10	–
657	979866,76	1650705,72	Аналитический	0.10	–
658	979865,35	1650706,44	Аналитический	0.10	–
659	979853,40	1650712,50	Аналитический	0.10	–
660	979857,44	1650720,53	Аналитический	0.10	–
661	979852,97	1650722,79	Аналитический	0.10	–
662	979870,52	1650757,62	Аналитический	0.10	–
663	979881,23	1650752,21	Аналитический	0.10	–
664	979882,15	1650754,02	Аналитический	0.10	–
649	979884,76	1650759,12	Аналитический	0.10	–
–	–	–	–	–	–
665	980042,30	1651241,51	Аналитический	0.10	–
666	980113,62	1651205,86	Аналитический	0.10	–
667	980122,29	1651201,53	Аналитический	0.10	–
668	980118,56	1651194,01	Аналитический	0.10	–
669	980102,56	1651164,26	Аналитический	0.10	–
670	980105,16	1651162,57	Аналитический	0.10	–
671	980095,57	1651142,75	Аналитический	0.10	–
672	980081,98	1651116,40	Аналитический	0.10	–
673	980078,16	1651118,14	Аналитический	0.10	–
674	980076,40	1651114,13	Аналитический	0.10	–
675	980061,63	1651121,25	Аналитический	0.10	–
676	980010,83	1651146,41	Аналитический	0.10	–
677	979997,91	1651153,71	Аналитический	0.10	–
678	979994,60	1651147,17	Аналитический	0.10	–
679	979977,38	1651113,10	Аналитический	0.10	–
680	979964,11	1651087,24	Аналитический	0.10	–
681	980031,17	1651053,14	Аналитический	0.10	–
682	979996,35	1650982,87	Аналитический	0.10	–
683	979927,74	1651016,41	Аналитический	0.10	–
684	979877,56	1650918,44	Аналитический	0.10	–

685	979896,22	1650909,06	Аналитический	0.10	–
686	979938,58	1650887,69	Аналитический	0.10	–
687	979940,44	1650891,22	Аналитический	0.10	–
688	979951,17	1650911,52	Аналитический	0.10	–
689	979977,34	1650898,31	Аналитический	0.10	–
690	979984,87	1650911,62	Аналитический	0.10	–
691	980023,43	1650893,16	Аналитический	0.10	–
692	980018,81	1650883,08	Аналитический	0.10	–
693	980016,56	1650878,16	Аналитический	0.10	–
694	980008,82	1650861,28	Аналитический	0.10	–
695	979983,06	1650874,43	Аналитический	0.10	–
696	979979,99	1650868,69	Аналитический	0.10	–
697	979972,69	1650858,18	Аналитический	0.10	–
698	979969,06	1650845,22	Аналитический	0.10	–
699	979928,21	1650765,77	Аналитический	0.10	–
700	979872,66	1650793,81	Аналитический	0.10	–
701	979863,18	1650774,80	Аналитический	0.10	–
702	979831,31	1650790,91	Аналитический	0.10	–
703	979829,12	1650786,59	Аналитический	0.10	–
704	979815,82	1650793,05	Аналитический	0.10	–
705	979814,92	1650792,81	Аналитический	0.10	–
706	979751,93	1650669,93	Аналитический	0.10	–
707	979707,95	1650691,72	Аналитический	0.10	–
708	979727,85	1650732,14	Аналитический	0.10	–
709	979734,58	1650748,62	Аналитический	0.10	–
710	979730,59	1650750,74	Аналитический	0.10	–
711	979733,57	1650756,30	Аналитический	0.10	–
712	979734,45	1650755,84	Аналитический	0.10	–
713	979737,40	1650761,31	Аналитический	0.10	–
714	979740,45	1650759,67	Аналитический	0.10	–
715	979741,32	1650761,30	Аналитический	0.10	–
716	979742,39	1650760,78	Аналитический	0.10	–
717	979747,79	1650771,43	Аналитический	0.10	–
718	979754,63	1650785,05	Аналитический	0.10	–
719	979769,97	1650816,40	Аналитический	0.10	–
720	979814,48	1650793,72	Аналитический	0.10	–
721	979815,52	1650794,00	Аналитический	0.10	–
722	979860,09	1650883,67	Аналитический	0.10	–
723	979822,19	1650901,95	Аналитический	0.10	–
724	979842,71	1650944,50	Аналитический	0.10	–
725	979785,99	1650972,65	Аналитический	0.10	–
726	979768,42	1650981,48	Аналитический	0.10	–
727	979786,52	1651020,25	Аналитический	0.10	–
728	979714,43	1651056,99	Аналитический	0.10	–
729	979707,34	1651069,69	Аналитический	0.10	–
730	979666,63	1651084,50	Аналитический	0.10	–
731	979650,70	1651093,49	Аналитический	0.10	–
732	979617,48	1651109,99	Аналитический	0.10	–
733	979644,21	1651162,07	Аналитический	0.10	–
734	979670,92	1651216,11	Аналитический	0.10	–
735	979681,66	1651209,35	Аналитический	0.10	–
736	979708,77	1651194,09	Аналитический	0.10	–
737	979725,07	1651186,62	Аналитический	0.10	–
738	979755,17	1651173,52	Аналитический	0.10	–
739	979758,98	1651182,00	Аналитический	0.10	–
740	979774,31	1651212,50	Аналитический	0.10	–
741	979872,64	1651164,64	Аналитический	0.10	–
742	979912,50	1651145,02	Аналитический	0.10	–
743	979915,90	1651152,01	Аналитический	0.10	–
744	979917,19	1651155,13	Аналитический	0.10	–
745	979919,34	1651160,18	Аналитический	0.10	–

746	979926,30	1651178,29	Аналитический	0.10	–
747	979939,88	1651204,88	Аналитический	0.10	–
748	979940,20	1651207,55	Аналитический	0.10	–
749	979975,30	1651188,02	Аналитический	0.10	–
750	979988,89	1651214,70	Аналитический	0.10	–
751	980020,48	1651198,36	Аналитический	0.10	–
752	980020,48	1651198,35	Аналитический	0.10	–
665	980042,30	1651241,51	Аналитический	0.10	–
–	–	–	–	–	–
753	979643,34	1651653,76	Аналитический	0.10	–
754	979653,41	1651643,75	Аналитический	0.10	–
755	979742,16	1651597,37	Аналитический	0.10	–
756	979800,88	1651566,63	Аналитический	0.10	–
757	979837,25	1651547,62	Аналитический	0.10	–
758	979814,10	1651500,71	Аналитический	0.10	–
759	979803,51	1651479,78	Аналитический	0.10	–
760	979771,46	1651496,52	Аналитический	0.10	–
761	979755,94	1651462,71	Аналитический	0.10	–
762	979748,66	1651465,93	Аналитический	0.10	–
763	979738,78	1651471,19	Аналитический	0.10	–
764	979735,12	1651473,14	Аналитический	0.10	–
765	979731,98	1651474,58	Аналитический	0.10	–
766	979730,09	1651475,79	Аналитический	0.10	–
767	979728,31	1651472,30	Аналитический	0.10	–
768	979727,12	1651469,93	Аналитический	0.10	–
769	979723,32	1651462,41	Аналитический	0.10	–
770	979707,36	1651438,32	Аналитический	0.10	–
771	979683,00	1651392,06	Аналитический	0.10	–
772	979620,11	1651426,56	Аналитический	0.10	–
773	979622,29	1651431,01	Аналитический	0.10	–
774	979602,80	1651441,30	Аналитический	0.10	–
775	979598,76	1651439,67	Аналитический	0.10	–
776	979597,03	1651440,34	Аналитический	0.10	–
777	979595,25	1651441,06	Аналитический	0.10	–
778	979593,92	1651443,59	Аналитический	0.10	–
779	979585,65	1651448,05	Аналитический	0.10	–
780	979583,44	1651449,52	Аналитический	0.10	–
781	979583,44	1651449,54	Аналитический	0.10	–
782	979574,99	1651455,27	Аналитический	0.10	–
783	979576,78	1651459,14	Аналитический	0.10	–
784	979540,50	1651478,76	Аналитический	0.10	–
785	979534,50	1651482,02	Аналитический	0.10	–
786	979538,81	1651496,41	Аналитический	0.10	–
787	979560,07	1651539,33	Аналитический	0.10	–
788	979578,04	1651573,49	Аналитический	0.10	–
789	979589,41	1651594,16	Аналитический	0.10	–
790	979591,77	1651592,86	Аналитический	0.10	–
791	979596,91	1651601,53	Аналитический	0.10	–
792	979598,54	1651600,78	Аналитический	0.10	–
793	979602,43	1651600,54	Аналитический	0.10	–
794	979605,98	1651607,09	Аналитический	0.10	–
795	979605,77	1651608,52	Аналитический	0.10	–
796	979607,93	1651612,64	Аналитический	0.10	–
797	979625,46	1651637,11	Аналитический	0.10	–
798	979617,84	1651640,40	Аналитический	0.10	–
799	979622,73	1651651,41	Аналитический	0.10	–
800	979636,74	1651645,30	Аналитический	0.10	–
801	979638,52	1651649,52	Аналитический	0.10	–
753	979643,34	1651653,76	Аналитический	0.10	–
–	–	–	–	–	–
802	980287,66	1651948,19	Аналитический	0.10	–

803	980294,33	1651945,59	Аналитический	0.10	–
804	980326,61	1651936,99	Аналитический	0.10	–
805	980313,80	1651898,76	Аналитический	0.10	–
806	980320,23	1651895,81	Аналитический	0.10	–
807	980346,02	1651884,81	Аналитический	0.10	–
808	980348,30	1651880,71	Аналитический	0.10	–
809	980361,05	1651876,85	Аналитический	0.10	–
810	980364,78	1651876,03	Аналитический	0.10	–
811	980369,65	1651875,55	Аналитический	0.10	–
812	980369,07	1651871,02	Аналитический	0.10	–
813	980372,16	1651870,41	Аналитический	0.10	–
814	980373,70	1651867,85	Аналитический	0.10	–
815	980380,09	1651865,35	Аналитический	0.10	–
816	980378,95	1651862,42	Аналитический	0.10	–
817	980394,44	1651856,01	Аналитический	0.10	–
818	980398,95	1651854,73	Аналитический	0.10	–
819	980395,72	1651843,14	Аналитический	0.10	–
820	980411,90	1651838,57	Аналитический	0.10	–
821	980411,89	1651838,53	Аналитический	0.10	–
822	980459,24	1651825,03	Аналитический	0.10	–
823	980452,25	1651802,37	Аналитический	0.10	–
824	980461,86	1651799,26	Аналитический	0.10	–
825	980460,15	1651796,34	Аналитический	0.10	–
826	980453,46	1651777,07	Аналитический	0.10	–
827	980424,16	1651698,62	Аналитический	0.10	–
828	980406,03	1651703,07	Аналитический	0.10	–
829	980388,11	1651708,35	Аналитический	0.10	–
830	980380,87	1651687,21	Аналитический	0.10	–
831	980369,19	1651658,76	Аналитический	0.10	–
832	980378,37	1651654,52	Аналитический	0.10	–
833	980370,58	1651632,52	Аналитический	0.10	–
834	980362,13	1651610,51	Аналитический	0.10	–
835	980355,59	1651592,79	Аналитический	0.10	–
836	980337,44	1651597,00	Аналитический	0.10	–
837	980339,46	1651605,31	Аналитический	0.10	–
838	980342,55	1651617,27	Аналитический	0.10	–
839	980295,75	1651637,17	Аналитический	0.10	–
840	980283,92	1651609,39	Аналитический	0.10	–
841	980234,47	1651612,82	Аналитический	0.10	–
842	980214,80	1651623,42	Аналитический	0.10	–
843	980204,36	1651603,86	Аналитический	0.10	–
844	980189,94	1651594,48	Аналитический	0.10	–
845	980130,92	1651597,06	Аналитический	0.10	–
846	979930,64	1651701,34	Аналитический	0.10	–
847	979916,95	1651705,61	Аналитический	0.10	–
848	979914,13	1651707,75	Аналитический	0.10	–
849	979895,52	1651719,28	Аналитический	0.10	–
850	979897,38	1651723,36	Аналитический	0.10	–
851	979722,98	1651813,32	Аналитический	0.10	–
852	979737,12	1651866,74	Аналитический	0.10	–
853	979743,37	1651876,44	Аналитический	0.10	–
854	979746,58	1651873,88	Аналитический	0.10	–
855	979800,16	1651899,14	Аналитический	0.10	–
856	979812,56	1651897,54	Аналитический	0.10	–
857	979885,30	1651860,92	Аналитический	0.10	–
858	979943,52	1651860,50	Аналитический	0.10	–
859	979977,80	1651843,14	Аналитический	0.10	–
860	979986,97	1651838,83	Аналитический	0.10	–
861	979982,49	1651830,30	Аналитический	0.10	–
862	979995,75	1651815,85	Аналитический	0.10	–
863	979995,97	1651815,71	Аналитический	0.10	–

864	980004,01	1651810,67	Аналитический	0.10	–
865	980008,65	1651806,54	Аналитический	0.10	–
866	980017,04	1651800,80	Аналитический	0.10	–
867	980036,43	1651792,63	Аналитический	0.10	–
868	980035,69	1651790,99	Аналитический	0.10	–
869	980041,49	1651788,32	Аналитический	0.10	–
870	980045,81	1651794,53	Аналитический	0.10	–
871	980046,63	1651794,46	Аналитический	0.10	–
872	980050,79	1651800,12	Аналитический	0.10	–
873	980054,03	1651805,16	Аналитический	0.10	–
874	980056,06	1651808,04	Аналитический	0.10	–
875	980066,63	1651822,78	Аналитический	0.10	–
876	980079,34	1651840,76	Аналитический	0.10	–
877	980087,20	1651852,41	Аналитический	0.10	–
878	980089,48	1651855,62	Аналитический	0.10	–
879	980051,51	1651879,67	Аналитический	0.10	–
880	980040,54	1651888,25	Аналитический	0.10	–
881	980041,99	1651896,15	Аналитический	0.10	–
882	980054,81	1651898,40	Аналитический	0.10	–
883	980056,58	1651905,04	Аналитический	0.10	–
884	980064,32	1651913,28	Аналитический	0.10	–
885	980060,60	1651916,96	Аналитический	0.10	–
886	980061,11	1651917,50	Аналитический	0.10	–
887	980061,03	1651917,58	Аналитический	0.10	–
888	980076,74	1651933,94	Аналитический	0.10	–
889	980077,48	1651934,49	Аналитический	0.10	–
890	980095,98	1651924,03	Аналитический	0.10	–
891	980109,41	1651943,45	Аналитический	0.10	–
892	980138,55	1651928,15	Аналитический	0.10	–
893	980150,74	1651939,16	Аналитический	0.10	–
894	980172,05	1651926,53	Аналитический	0.10	–
895	980185,09	1651926,39	Аналитический	0.10	–
896	980188,03	1651931,63	Аналитический	0.10	–
897	980215,54	1651930,72	Аналитический	0.10	–
898	980237,55	1651925,54	Аналитический	0.10	–
899	980236,48	1651919,73	Аналитический	0.10	–
900	980269,88	1651910,18	Аналитический	0.10	–
901	980271,41	1651916,62	Аналитический	0.10	–
902	980275,44	1651915,34	Аналитический	0.10	–
802	980287,66	1651948,19	Аналитический	0.10	–
–	–	–	–	–	–
903	980317,49	1651778,87	Аналитический	0.10	–
904	980324,52	1651776,62	Аналитический	0.10	–
905	980328,07	1651775,77	Аналитический	0.10	–
906	980347,05	1651770,67	Аналитический	0.10	–
907	980340,51	1651746,67	Аналитический	0.10	–
908	980338,45	1651739,95	Аналитический	0.10	–
909	980331,60	1651725,45	Аналитический	0.10	–
910	980297,67	1651734,52	Аналитический	0.10	–
911	980301,01	1651741,95	Аналитический	0.10	–
903	980317,49	1651778,87	Аналитический	0.10	–
–	–	–	–	–	–
912	980080,18	1651791,83	Аналитический	0.10	–
913	980149,95	1651754,88	Аналитический	0.10	–
914	980149,76	1651754,47	Аналитический	0.10	–
915	980158,89	1651749,99	Аналитический	0.10	–
916	980158,96	1651750,15	Аналитический	0.10	–
917	980161,71	1651748,70	Аналитический	0.10	–
918	980154,29	1651734,67	Аналитический	0.10	–
919	980148,59	1651737,49	Аналитический	0.10	–
920	980129,87	1651747,08	Аналитический	0.10	–

921	980129,72	1651746,83	Аналитический	0.10	–
922	980124,89	1651738,75	Аналитический	0.10	–
923	980106,12	1651746,21	Аналитический	0.10	–
924	980096,20	1651747,77	Аналитический	0.10	–
925	980092,05	1651749,92	Аналитический	0.10	–
926	980088,83	1651751,23	Аналитический	0.10	–
927	980065,58	1651763,41	Аналитический	0.10	–
912	980080,18	1651791,83	Аналитический	0.10	–
–	–	–	–	–	–
928	978633,10	1652741,98	Аналитический	0.10	–
929	978768,27	1652718,65	Аналитический	0.10	–
930	978911,25	1652694,09	Аналитический	0.10	–
931	978950,59	1652612,65	Аналитический	0.10	–
932	979022,42	1652535,56	Аналитический	0.10	–
933	979078,45	1652474,26	Аналитический	0.10	–
934	979091,98	1652473,66	Аналитический	0.10	–
935	979089,87	1652494,73	Аналитический	0.10	–
936	979090,03	1652508,07	Аналитический	0.10	–
937	979105,93	1652509,66	Аналитический	0.10	–
938	979090,79	1652574,68	Аналитический	0.10	–
939	979232,91	1652561,35	Аналитический	0.10	–
940	979381,06	1652547,33	Аналитический	0.10	–
941	979393,00	1652546,23	Аналитический	0.10	–
942	979511,32	1652534,89	Аналитический	0.10	–
943	979606,58	1652481,91	Аналитический	0.10	–
944	979616,37	1652478,72	Аналитический	0.10	–
945	979632,39	1652473,30	Аналитический	0.10	–
946	979648,68	1652466,51	Аналитический	0.10	–
947	979681,53	1652455,11	Аналитический	0.10	–
948	979711,39	1652444,25	Аналитический	0.10	–
949	979761,61	1652423,89	Аналитический	0.10	–
950	979808,04	1652407,32	Аналитический	0.10	–
951	979829,76	1652398,64	Аналитический	0.10	–
952	979839,26	1652394,02	Аналитический	0.10	–
953	979843,87	1652386,96	Аналитический	0.10	–
954	979844,69	1652379,36	Аналитический	0.10	–
955	979843,60	1652372,58	Аналитический	0.10	–
956	979837,97	1652353,25	Аналитический	0.10	–
957	979852,81	1652345,00	Аналитический	0.10	–
958	979921,66	1652241,05	Аналитический	0.10	–
959	980022,60	1652091,35	Аналитический	0.10	–
960	980027,23	1652065,54	Аналитический	0.10	–
961	980047,25	1652017,57	Аналитический	0.10	–
962	980018,82	1651978,81	Аналитический	0.10	–
963	979993,87	1651951,57	Аналитический	0.10	–
964	979990,09	1651948,61	Аналитический	0.10	–
965	979984,13	1651943,93	Аналитический	0.10	–
966	979970,88	1651940,82	Аналитический	0.10	–
967	979947,06	1651927,42	Аналитический	0.10	–
968	979925,36	1651931,78	Аналитический	0.10	–
969	979890,72	1651961,10	Аналитический	0.10	–
970	979860,46	1651937,18	Аналитический	0.10	–
971	979805,77	1651988,76	Аналитический	0.10	–
972	979799,00	1651995,39	Аналитический	0.10	–
973	979706,49	1651906,45	Аналитический	0.10	–
974	979700,79	1651911,03	Аналитический	0.10	–
975	979690,01	1651918,62	Аналитический	0.10	–
976	979661,23	1651860,76	Аналитический	0.10	–
977	979654,87	1651863,04	Аналитический	0.10	–
978	979646,22	1651864,39	Аналитический	0.10	–
979	979634,45	1651867,57	Аналитический	0.10	–

980	979597,36	1651879,56	Аналитический	0.10	–
981	979472,29	1651932,49	Аналитический	0.10	–
982	979476,03	1651943,89	Аналитический	0.10	–
983	979488,69	1651981,83	Аналитический	0.10	–
984	979494,72	1652001,24	Аналитический	0.10	–
985	979501,70	1652003,14	Аналитический	0.10	–
986	979519,17	1652063,48	Аналитический	0.10	–
987	979494,42	1652070,02	Аналитический	0.10	–
988	979501,83	1652094,08	Аналитический	0.10	–
989	979513,12	1652091,04	Аналитический	0.10	–
990	979524,06	1652128,41	Аналитический	0.10	–
991	979524,06	1652128,42	Аналитический	0.10	–
992	979524,67	1652128,62	Аналитический	0.10	–
993	979526,69	1652128,62	Аналитический	0.10	–
994	979528,71	1652128,11	Аналитический	0.10	–
995	979529,72	1652128,11	Аналитический	0.10	–
996	979529,97	1652128,61	Аналитический	0.10	–
997	979530,22	1652129,12	Аналитический	0.10	–
998	979533,09	1652134,43	Аналитический	0.10	–
999	979534,23	1652137,80	Аналитический	0.10	–
1000	979533,76	1652139,21	Аналитический	0.10	–
1001	979533,25	1652139,72	Аналитический	0.10	–
1002	979532,75	1652140,73	Аналитический	0.10	–
1003	979532,24	1652142,24	Аналитический	0.10	–
1004	979531,23	1652143,26	Аналитический	0.10	–
1005	979529,72	1652143,26	Аналитический	0.10	–
1006	979528,71	1652143,26	Аналитический	0.10	–
1007	979547,37	1652208,04	Аналитический	0.10	–
1008	979571,12	1652286,92	Аналитический	0.10	–
1009	979573,52	1652297,19	Аналитический	0.10	–
1010	979570,81	1652298,44	Аналитический	0.10	–
1011	979539,02	1652310,71	Аналитический	0.10	–
1012	979534,80	1652299,30	Аналитический	0.10	–
1013	979514,29	1652264,69	Аналитический	0.10	–
1014	979514,17	1652264,49	Аналитический	0.10	–
1015	979514,11	1652264,50	Аналитический	0.10	–
1016	979501,86	1652266,24	Аналитический	0.10	–
1017	979502,47	1652215,91	Аналитический	0.10	–
1018	979496,39	1652215,69	Аналитический	0.10	–
1019	979499,97	1652160,57	Аналитический	0.10	–
1020	979487,55	1652116,08	Аналитический	0.10	–
1021	979486,80	1652066,35	Аналитический	0.10	–
1022	979456,37	1652067,84	Аналитический	0.10	–
1023	979442,48	1652067,13	Аналитический	0.10	–
1024	979429,92	1652073,16	Аналитический	0.10	–
1025	979385,70	1652074,78	Аналитический	0.10	–
1026	979308,57	1652108,03	Аналитический	0.10	–
1027	979321,89	1652145,79	Аналитический	0.10	–
1028	979349,74	1652135,12	Аналитический	0.10	–
1029	979378,37	1652125,92	Аналитический	0.10	–
1030	979342,98	1652378,46	Аналитический	0.10	–
1031	979137,14	1652358,84	Аналитический	0.10	–
1032	979052,28	1652381,44	Аналитический	0.10	–
1033	979042,78	1652383,15	Аналитический	0.10	–
1034	979042,78	1652383,16	Аналитический	0.10	–
1035	978729,64	1652435,36	Аналитический	0.10	–
1036	978635,55	1652450,91	Аналитический	0.10	–
928	978633,10	1652741,98	Аналитический	0.10	–
–	–	–	–	–	–
1037	979519,73	1651980,34	Аналитический	0.10	–
1038	979525,45	1651975,13	Аналитический	0.10	–

1039	979538,24	1651969,04	Аналитический	0.10	–
1040	979555,62	1651963,34	Аналитический	0.10	–
1041	979553,73	1651958,67	Аналитический	0.10	–
1042	979549,06	1651944,30	Аналитический	0.10	–
1043	979552,25	1651943,15	Аналитический	0.10	–
1044	979539,58	1651910,34	Аналитический	0.10	–
1045	979500,50	1651923,50	Аналитический	0.10	–
1046	979504,48	1651934,38	Аналитический	0.10	–
1047	979517,14	1651972,34	Аналитический	0.10	–
1037	979519,73	1651980,34	Аналитический	0.10	–

План границ объекта

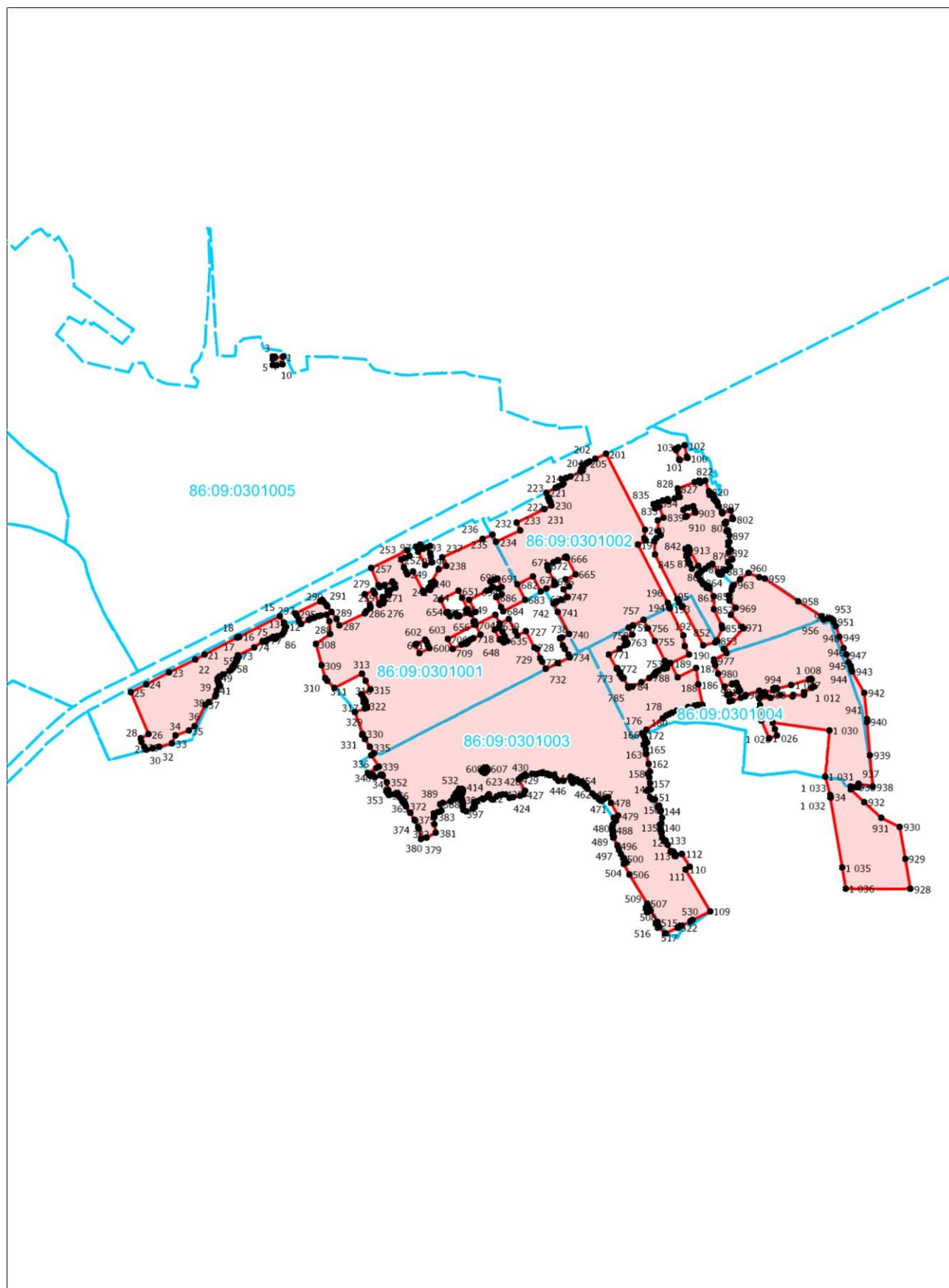

Масштаб 1:25000

2. Зона делового, общественного и коммерческого назначения (ОД)

Сведения об объекте		
№ п/п	Характеристики объекта	Описание характеристик
1	2	3
1	Местоположение объекта	Ханты-Мансийский Автономный округ - Югра АО, Советский р-н, Пионерский пгт
2	Площадь объекта +/- величина погрешности определения площади (Р+/- Дельта Р)	320083 кв.м. ± 113 кв.м.

Сведения о местоположении границ объекта					
1. Система координат МСК-86, зона 1, 6 градусная					
2. Сведения о характерных точках границ объекта					
Обозначение характерных точек границ	Координаты, м		Метод определения координат характерной точки	Средняя квадратическая погрешность положения характерной точки (M _t), м	Описание обозначения точки на местности (при наличии)
	X	Y			
1	2	3	4	5	6
1	979326,25	1649329,95	Аналитический	0.10	–
2	979514,03	1649249,95	Аналитический	0.10	–
3	979418,06	1649062,51	Аналитический	0.10	–
4	979316,98	1649119,74	Аналитический	0.10	–
5	979287,37	1649175,39	Аналитический	0.10	–
6	979249,22	1649213,98	Аналитический	0.10	–
7	979232,42	1649238,15	Аналитический	0.10	–
8	979233,35	1649241,98	Аналитический	0.10	–
9	979244,20	1649286,88	Аналитический	0.10	–
10	979252,55	1649321,39	Аналитический	0.10	–
11	979255,63	1649319,71	Аналитический	0.10	–
12	979268,92	1649311,78	Аналитический	0.10	–
13	979290,70	1649299,48	Аналитический	0.10	–
14	979306,84	1649295,53	Аналитический	0.10	–
1	979326,25	1649329,95	Аналитический	0.10	–
–	–	–	–	–	–
15	980412,24	1650031,19	Аналитический	0.10	–
16	980439,33	1650022,82	Аналитический	0.10	–
17	980558,89	1649964,24	Аналитический	0.10	–
18	980524,22	1649884,14	Аналитический	0.10	–
19	980482,77	1649906,46	Аналитический	0.10	–
20	980491,14	1649923,59	Аналитический	0.10	–
21	980421,16	1649958,18	Аналитический	0.10	–
22	980422,03	1649963,20	Аналитический	0.10	–
23	980403,92	1649966,69	Аналитический	0.10	–
24	980390,32	1649973,41	Аналитический	0.10	–
25	980391,10	1649974,93	Аналитический	0.10	–
26	980407,06	1650006,09	Аналитический	0.10	–
27	980403,07	1650011,27	Аналитический	0.10	–
28	980408,65	1650027,61	Аналитический	0.10	–
15	980412,24	1650031,19	Аналитический	0.10	–
–	–	–	–	–	–
29	979525,52	1650323,57	Аналитический	0.10	–
30	979564,99	1650303,57	Аналитический	0.10	–
31	979595,62	1650287,91	Аналитический	0.10	–
32	979534,67	1650162,44	Аналитический	0.10	–
33	979506,97	1650192,83	Аналитический	0.10	–

34	979472,05	1650224,92	Аналитический	0.10	–
35	979470,99	1650223,82	Аналитический	0.10	–
36	979470,10	1650222,36	Аналитический	0.10	–
37	979467,50	1650223,93	Аналитический	0.10	–
38	979468,40	1650225,40	Аналитический	0.10	–
39	979465,22	1650229,44	Аналитический	0.10	–
40	979460,58	1650230,40	Аналитический	0.10	–
41	979462,10	1650232,34	Аналитический	0.10	–
42	979480,36	1650248,46	Аналитический	0.10	–
43	979479,44	1650248,86	Аналитический	0.10	–
44	979481,95	1650254,76	Аналитический	0.10	–
45	979464,97	1650262,09	Аналитический	0.10	–
46	979471,76	1650278,11	Аналитический	0.10	–
47	979478,62	1650296,80	Аналитический	0.10	–
48	979489,49	1650292,37	Аналитический	0.10	–
49	979506,17	1650284,60	Аналитический	0.10	–
29	979525,52	1650323,57	Аналитический	0.10	–
–	–	–	–	–	–
50	979526,43	1650318,75	Аналитический	0.10	–
51	979529,66	1650317,01	Аналитический	0.10	–
52	979527,15	1650312,41	Аналитический	0.10	–
53	979523,94	1650314,16	Аналитический	0.10	–
50	979526,43	1650318,75	Аналитический	0.10	–
–	–	–	–	–	–
54	979894,66	1650323,77	Аналитический	0.10	–
55	979904,51	1650322,87	Аналитический	0.10	–
56	979951,50	1650300,08	Аналитический	0.10	–
57	979948,84	1650289,24	Аналитический	0.10	–
58	979947,07	1650280,38	Аналитический	0.10	–
59	979945,52	1650270,42	Аналитический	0.10	–
60	979943,98	1650254,49	Аналитический	0.10	–
61	979940,97	1650150,54	Аналитический	0.10	–
62	979940,25	1650148,43	Аналитический	0.10	–
63	979936,39	1650137,07	Аналитический	0.10	–
64	979933,18	1650133,00	Аналитический	0.10	–
65	979928,89	1650129,36	Аналитический	0.10	–
66	979924,18	1650126,58	Аналитический	0.10	–
67	979917,54	1650124,86	Аналитический	0.10	–
68	979911,76	1650124,43	Аналитический	0.10	–
69	979904,62	1650126,39	Аналитический	0.10	–
70	979898,91	1650131,29	Аналитический	0.10	–
71	979872,34	1650151,64	Аналитический	0.10	–
72	979840,21	1650171,35	Аналитический	0.10	–
73	979811,75	1650186,52	Аналитический	0.10	–
74	979866,77	1650300,30	Аналитический	0.10	–
75	979877,21	1650306,76	Аналитический	0.10	–
76	979888,40	1650320,64	Аналитический	0.10	–
54	979894,66	1650323,77	Аналитический	0.10	–
–	–	–	–	–	–
77	979181,38	1650361,49	Аналитический	0.10	–
78	979232,75	1650329,07	Аналитический	0.10	–
79	979227,59	1650320,04	Аналитический	0.10	–
80	979204,38	1650280,85	Аналитический	0.10	–
81	979153,00	1650311,42	Аналитический	0.10	–
82	979174,74	1650349,67	Аналитический	0.10	–
77	979181,38	1650361,49	Аналитический	0.10	–
–	–	–	–	–	–
83	979982,11	1650434,91	Аналитический	0.10	–
84	979985,53	1650433,49	Аналитический	0.10	–
85	979996,54	1650429,72	Аналитический	0.10	–
86	979999,95	1650427,94	Аналитический	0.10	–

87	980010,45	1650422,96	Аналитический	0.10	–
88	979992,88	1650386,83	Аналитический	0.10	–
89	979982,71	1650366,15	Аналитический	0.10	–
90	979968,26	1650336,62	Аналитический	0.10	–
91	979956,66	1650342,46	Аналитический	0.10	–
92	979911,81	1650362,33	Аналитический	0.10	–
93	979905,26	1650364,79	Аналитический	0.10	–
94	979912,00	1650383,28	Аналитический	0.10	–
95	979919,33	1650380,31	Аналитический	0.10	–
96	979921,69	1650380,05	Аналитический	0.10	–
97	979922,32	1650380,26	Аналитический	0.10	–
98	979923,60	1650385,12	Аналитический	0.10	–
99	979938,86	1650379,27	Аналитический	0.10	–
100	979948,69	1650399,87	Аналитический	0.10	–
101	979952,38	1650407,79	Аналитический	0.10	–
102	979952,39	1650407,79	Аналитический	0.10	–
103	979966,91	1650400,30	Аналитический	0.10	–
104	979971,97	1650412,76	Аналитический	0.10	–
83	979982,11	1650434,91	Аналитический	0.10	–
–	–	–	–	–	–
105	979711,80	1650588,38	Аналитический	0.10	–
106	979724,14	1650582,64	Аналитический	0.10	–
107	979740,13	1650574,34	Аналитический	0.10	–
108	979749,10	1650570,11	Аналитический	0.10	–
109	979726,34	1650524,49	Аналитический	0.10	–
110	979689,34	1650542,73	Аналитический	0.10	–
105	979711,80	1650588,38	Аналитический	0.10	–
–	–	–	–	–	–
111	979744,16	1650936,31	Аналитический	0.10	–
112	979763,39	1650925,77	Аналитический	0.10	–
113	979763,87	1650925,34	Аналитический	0.10	–
114	979783,59	1650915,93	Аналитический	0.10	–
115	979811,73	1650901,29	Аналитический	0.10	–
116	979800,43	1650896,65	Аналитический	0.10	–
117	979792,77	1650881,70	Аналитический	0.10	–
118	979748,56	1650901,15	Аналитический	0.10	–
119	979751,68	1650909,16	Аналитический	0.10	–
120	979747,16	1650911,36	Аналитический	0.10	–
121	979749,59	1650916,54	Аналитический	0.10	–
122	979743,90	1650918,56	Аналитический	0.10	–
123	979744,27	1650919,24	Аналитический	0.10	–
124	979737,97	1650922,48	Аналитический	0.10	–
111	979744,16	1650936,31	Аналитический	0.10	–
–	–	–	–	–	–
125	980239,31	1650995,97	Аналитический	0.10	–
126	980271,94	1650978,53	Аналитический	0.10	–
127	980258,91	1650950,89	Аналитический	0.10	–
128	980270,33	1650945,55	Аналитический	0.10	–
129	980311,87	1650924,47	Аналитический	0.10	–
130	980281,75	1650859,07	Аналитический	0.10	–
131	980302,25	1650849,63	Аналитический	0.10	–
132	980285,30	1650816,58	Аналитический	0.10	–
133	980272,26	1650791,62	Аналитический	0.10	–
134	980272,83	1650791,30	Аналитический	0.10	–
135	980272,34	1650790,30	Аналитический	0.10	–
136	980284,77	1650784,03	Аналитический	0.10	–
137	980286,44	1650783,26	Аналитический	0.10	–
138	980189,43	1650588,48	Аналитический	0.10	–
139	980169,36	1650590,18	Аналитический	0.10	–
140	980163,58	1650577,95	Аналитический	0.10	–
141	980135,34	1650592,12	Аналитический	0.10	–

142	980121,01	1650595,39	Аналитический	0.10	–
143	980095,88	1650601,07	Аналитический	0.10	–
144	980081,31	1650570,55	Аналитический	0.10	–
145	980143,96	1650537,74	Аналитический	0.10	–
146	980134,36	1650517,96	Аналитический	0.10	–
147	980137,02	1650516,55	Аналитический	0.10	–
148	980137,06	1650513,66	Аналитический	0.10	–
149	980130,44	1650498,58	Аналитический	0.10	–
150	980126,04	1650500,56	Аналитический	0.10	–
151	980125,06	1650498,34	Аналитический	0.10	–
152	980115,34	1650476,33	Аналитический	0.10	–
153	980108,05	1650459,87	Аналитический	0.10	–
154	980107,06	1650460,25	Аналитический	0.10	–
155	980073,22	1650474,27	Аналитический	0.10	–
156	980055,11	1650482,77	Аналитический	0.10	–
157	980042,19	1650488,96	Аналитический	0.10	–
158	980054,85	1650515,19	Аналитический	0.10	–
159	979968,32	1650558,73	Аналитический	0.10	–
160	979981,49	1650585,84	Аналитический	0.10	–
161	979988,99	1650600,28	Аналитический	0.10	–
162	979995,85	1650613,54	Аналитический	0.10	–
163	980008,51	1650606,62	Аналитический	0.10	–
164	980002,26	1650593,65	Аналитический	0.10	–
165	980062,55	1650628,28	Аналитический	0.10	–
166	980080,17	1650663,43	Аналитический	0.10	–
167	980117,04	1650645,32	Аналитический	0.10	–
168	980200,29	1650827,38	Аналитический	0.10	–
169	980220,28	1650869,96	Аналитический	0.10	–
170	980187,08	1650886,92	Аналитический	0.10	–
125	980239,31	1650995,97	Аналитический	0.10	–
–	–	–	–	–	–
171	980042,30	1651241,51	Аналитический	0.10	–
172	980113,62	1651205,86	Аналитический	0.10	–
173	980122,29	1651201,53	Аналитический	0.10	–
174	980118,56	1651194,01	Аналитический	0.10	–
175	980102,56	1651164,26	Аналитический	0.10	–
176	980105,16	1651162,57	Аналитический	0.10	–
177	980095,57	1651142,75	Аналитический	0.10	–
178	980081,98	1651116,40	Аналитический	0.10	–
179	980078,16	1651118,14	Аналитический	0.10	–
180	980076,40	1651114,13	Аналитический	0.10	–
181	980061,63	1651121,25	Аналитический	0.10	–
182	980010,83	1651146,41	Аналитический	0.10	–
183	979997,91	1651153,71	Аналитический	0.10	–
184	979994,60	1651147,17	Аналитический	0.10	–
185	979977,38	1651113,10	Аналитический	0.10	–
186	979964,11	1651087,24	Аналитический	0.10	–
187	980031,17	1651053,14	Аналитический	0.10	–
188	979996,35	1650982,87	Аналитический	0.10	–
189	979927,74	1651016,41	Аналитический	0.10	–
190	979877,56	1650918,44	Аналитический	0.10	–
191	979896,22	1650909,06	Аналитический	0.10	–
192	979938,58	1650887,69	Аналитический	0.10	–
193	979956,86	1650878,47	Аналитический	0.10	–
194	979959,56	1650877,08	Аналитический	0.10	–
195	979972,69	1650858,18	Аналитический	0.10	–
196	979969,06	1650845,22	Аналитический	0.10	–
197	979928,21	1650765,77	Аналитический	0.10	–
198	979872,66	1650793,81	Аналитический	0.10	–
199	979863,18	1650774,80	Аналитический	0.10	–
200	979831,31	1650790,91	Аналитический	0.10	–

201	979829,12	1650786,59	Аналитический	0.10	–
202	979815,82	1650793,05	Аналитический	0.10	–
203	979814,92	1650792,81	Аналитический	0.10	–
204	979751,93	1650669,93	Аналитический	0.10	–
205	979707,95	1650691,72	Аналитический	0.10	–
206	979727,85	1650732,14	Аналитический	0.10	–
207	979734,58	1650748,62	Аналитический	0.10	–
208	979730,59	1650750,74	Аналитический	0.10	–
209	979733,57	1650756,30	Аналитический	0.10	–
210	979734,45	1650755,84	Аналитический	0.10	–
211	979737,40	1650761,31	Аналитический	0.10	–
212	979740,45	1650759,67	Аналитический	0.10	–
213	979741,32	1650761,30	Аналитический	0.10	–
214	979742,39	1650760,78	Аналитический	0.10	–
215	979747,79	1650771,43	Аналитический	0.10	–
216	979754,63	1650785,05	Аналитический	0.10	–
217	979769,97	1650816,40	Аналитический	0.10	–
218	979814,48	1650793,72	Аналитический	0.10	–
219	979815,52	1650794,00	Аналитический	0.10	–
220	979860,09	1650883,67	Аналитический	0.10	–
221	979822,19	1650901,95	Аналитический	0.10	–
222	979842,71	1650944,50	Аналитический	0.10	–
223	979785,99	1650972,65	Аналитический	0.10	–
224	979768,42	1650981,48	Аналитический	0.10	–
225	979786,52	1651020,25	Аналитический	0.10	–
226	979714,43	1651056,99	Аналитический	0.10	–
227	979707,34	1651069,69	Аналитический	0.10	–
228	979754,74	1651166,34	Аналитический	0.10	–
229	979760,83	1651170,91	Аналитический	0.10	–
230	979755,17	1651173,52	Аналитический	0.10	–
231	979758,98	1651182,00	Аналитический	0.10	–
232	979774,31	1651212,50	Аналитический	0.10	–
233	979872,64	1651164,64	Аналитический	0.10	–
234	979912,50	1651145,02	Аналитический	0.10	–
235	979915,90	1651152,01	Аналитический	0.10	–
236	979917,19	1651155,13	Аналитический	0.10	–
237	979919,34	1651160,18	Аналитический	0.10	–
238	979926,30	1651178,29	Аналитический	0.10	–
239	979939,88	1651204,88	Аналитический	0.10	–
240	979940,20	1651207,55	Аналитический	0.10	–
241	979975,30	1651188,02	Аналитический	0.10	–
242	979988,89	1651214,70	Аналитический	0.10	–
243	980020,48	1651198,36	Аналитический	0.10	–
244	980020,48	1651198,35	Аналитический	0.10	–
171	980042,30	1651241,51	Аналитический	0.10	–
–	–	–	–	–	–
245	979020,12	1651401,10	Аналитический	0.10	–
246	979044,38	1651387,75	Аналитический	0.10	–
247	979036,70	1651373,23	Аналитический	0.10	–
248	979029,67	1651360,10	Аналитический	0.10	–
249	979029,49	1651359,76	Аналитический	0.10	–
250	979028,18	1651357,32	Аналитический	0.10	–
251	979027,84	1651356,70	Аналитический	0.10	–
252	979024,78	1651360,70	Аналитический	0.10	–
253	979020,28	1651364,02	Аналитический	0.10	–
254	979019,66	1651362,82	Аналитический	0.10	–
255	979016,96	1651364,22	Аналитический	0.10	–
256	979017,79	1651365,85	Аналитический	0.10	–
257	979017,55	1651366,03	Аналитический	0.10	–
258	979010,67	1651369,63	Аналитический	0.10	–
259	979009,71	1651370,13	Аналитический	0.10	–

260	979010,36	1651371,33	Аналитический	0.10	–
261	979005,18	1651375,16	Аналитический	0.10	–
245	979020,12	1651401,10	Аналитический	0.10	–
–	–	–	–	–	–
262	979800,88	1651566,63	Аналитический	0.10	–
263	979837,25	1651547,62	Аналитический	0.10	–
264	979814,10	1651500,71	Аналитический	0.10	–
265	979776,93	1651517,41	Аналитический	0.10	–
266	979790,36	1651545,42	Аналитический	0.10	–
262	979800,88	1651566,63	Аналитический	0.10	–
–	–	–	–	–	–
267	979643,34	1651653,76	Аналитический	0.10	–
268	979653,41	1651643,75	Аналитический	0.10	–
269	979742,16	1651597,37	Аналитический	0.10	–
270	979735,76	1651584,49	Аналитический	0.10	–
271	979731,17	1651586,96	Аналитический	0.10	–
272	979709,14	1651547,77	Аналитический	0.10	–
273	979714,11	1651544,52	Аналитический	0.10	–
274	979708,96	1651536,16	Аналитический	0.10	–
275	979725,29	1651524,77	Аналитический	0.10	–
276	979726,45	1651526,52	Аналитический	0.10	–
277	979731,45	1651523,17	Аналитический	0.10	–
278	979730,29	1651521,42	Аналитический	0.10	–
279	979737,31	1651516,37	Аналитический	0.10	–
280	979738,81	1651515,35	Аналитический	0.10	–
281	979735,75	1651510,17	Аналитический	0.10	–
282	979720,03	1651482,19	Аналитический	0.10	–
283	979730,09	1651475,79	Аналитический	0.10	–
284	979728,31	1651472,30	Аналитический	0.10	–
285	979727,12	1651469,93	Аналитический	0.10	–
286	979723,32	1651462,41	Аналитический	0.10	–
287	979707,36	1651438,32	Аналитический	0.10	–
288	979683,00	1651392,06	Аналитический	0.10	–
289	979620,11	1651426,56	Аналитический	0.10	–
290	979622,29	1651431,01	Аналитический	0.10	–
291	979602,80	1651441,30	Аналитический	0.10	–
292	979598,76	1651439,67	Аналитический	0.10	–
293	979597,03	1651440,34	Аналитический	0.10	–
294	979595,25	1651441,06	Аналитический	0.10	–
295	979593,92	1651443,59	Аналитический	0.10	–
296	979585,65	1651448,05	Аналитический	0.10	–
297	979583,44	1651449,52	Аналитический	0.10	–
298	979583,44	1651449,54	Аналитический	0.10	–
299	979574,99	1651455,27	Аналитический	0.10	–
300	979576,78	1651459,14	Аналитический	0.10	–
301	979540,50	1651478,76	Аналитический	0.10	–
302	979534,50	1651482,02	Аналитический	0.10	–
303	979538,81	1651496,41	Аналитический	0.10	–
304	979560,07	1651539,33	Аналитический	0.10	–
305	979578,04	1651573,49	Аналитический	0.10	–
306	979589,41	1651594,16	Аналитический	0.10	–
307	979591,77	1651592,86	Аналитический	0.10	–
308	979596,91	1651601,53	Аналитический	0.10	–
309	979598,54	1651600,78	Аналитический	0.10	–
310	979602,43	1651600,54	Аналитический	0.10	–
311	979605,98	1651607,09	Аналитический	0.10	–
312	979605,77	1651608,52	Аналитический	0.10	–
313	979607,93	1651612,64	Аналитический	0.10	–
314	979625,46	1651637,11	Аналитический	0.10	–
315	979617,84	1651640,40	Аналитический	0.10	–
316	979622,73	1651651,41	Аналитический	0.10	–

317	979636,74	1651645,30	Аналитический	0.10	–
318	979638,52	1651649,52	Аналитический	0.10	–
267	979643,34	1651653,76	Аналитический	0.10	–
–	–	–	–	–	–
319	980317,49	1651778,87	Аналитический	0.10	–
320	980324,52	1651776,62	Аналитический	0.10	–
321	980328,07	1651775,77	Аналитический	0.10	–
322	980347,05	1651770,67	Аналитический	0.10	–
323	980340,51	1651746,67	Аналитический	0.10	–
324	980338,45	1651739,95	Аналитический	0.10	–
325	980331,60	1651725,45	Аналитический	0.10	–
326	980297,67	1651734,52	Аналитический	0.10	–
327	980301,01	1651741,95	Аналитический	0.10	–
319	980317,49	1651778,87	Аналитический	0.10	–
–	–	–	–	–	–
328	980461,86	1651799,26	Аналитический	0.10	–
329	980555,10	1651769,07	Аналитический	0.10	–
330	980555,29	1651766,03	Аналитический	0.10	–
331	980566,18	1651761,12	Аналитический	0.10	–
332	980561,54	1651743,47	Аналитический	0.10	–
333	980551,92	1651707,85	Аналитический	0.10	–
334	980556,68	1651706,33	Аналитический	0.10	–
335	980597,82	1651693,36	Аналитический	0.10	–
336	980602,27	1651691,41	Аналитический	0.10	–
337	980601,54	1651688,66	Аналитический	0.10	–
338	980598,33	1651682,15	Аналитический	0.10	–
339	980592,42	1651673,97	Аналитический	0.10	–
340	980578,57	1651652,73	Аналитический	0.10	–
341	980565,43	1651634,21	Аналитический	0.10	–
342	980560,36	1651642,06	Аналитический	0.10	–
343	980558,49	1651644,46	Аналитический	0.10	–
344	980554,87	1651649,10	Аналитический	0.10	–
345	980549,49	1651655,37	Аналитический	0.10	–
346	980543,95	1651660,34	Аналитический	0.10	–
347	980539,97	1651663,21	Аналитический	0.10	–
348	980530,00	1651611,57	Аналитический	0.10	–
349	980482,72	1651575,50	Аналитический	0.10	–
350	980470,19	1651565,65	Аналитический	0.10	–
351	980355,59	1651592,79	Аналитический	0.10	–
352	980362,13	1651610,51	Аналитический	0.10	–
353	980370,58	1651632,52	Аналитический	0.10	–
354	980378,37	1651654,52	Аналитический	0.10	–
355	980369,19	1651658,76	Аналитический	0.10	–
356	980380,87	1651687,21	Аналитический	0.10	–
357	980388,11	1651708,35	Аналитический	0.10	–
358	980406,03	1651703,07	Аналитический	0.10	–
359	980424,16	1651698,62	Аналитический	0.10	–
360	980453,46	1651777,07	Аналитический	0.10	–
361	980460,15	1651796,34	Аналитический	0.10	–
328	980461,86	1651799,26	Аналитический	0.10	–
–	–	–	–	–	–
362	979519,73	1651980,34	Аналитический	0.10	–
363	979525,45	1651975,13	Аналитический	0.10	–
364	979538,24	1651969,04	Аналитический	0.10	–
365	979555,62	1651963,34	Аналитический	0.10	–
366	979553,73	1651958,67	Аналитический	0.10	–
367	979549,06	1651944,30	Аналитический	0.10	–
368	979552,25	1651943,15	Аналитический	0.10	–
369	979539,58	1651910,34	Аналитический	0.10	–
370	979500,50	1651923,50	Аналитический	0.10	–
371	979504,48	1651934,38	Аналитический	0.10	–

372	979517,14	1651972,34	Аналитический	0.10	–
362	979519,73	1651980,34	Аналитический	0.10	–
–	–	–	–	–	–
373	979233,74	1652364,69	Аналитический	0.10	–
374	979238,51	1652199,21	Аналитический	0.10	–
375	979141,28	1652205,00	Аналитический	0.10	–
376	979141,25	1652355,71	Аналитический	0.10	–
373	979233,74	1652364,69	Аналитический	0.10	–

План границ объекта

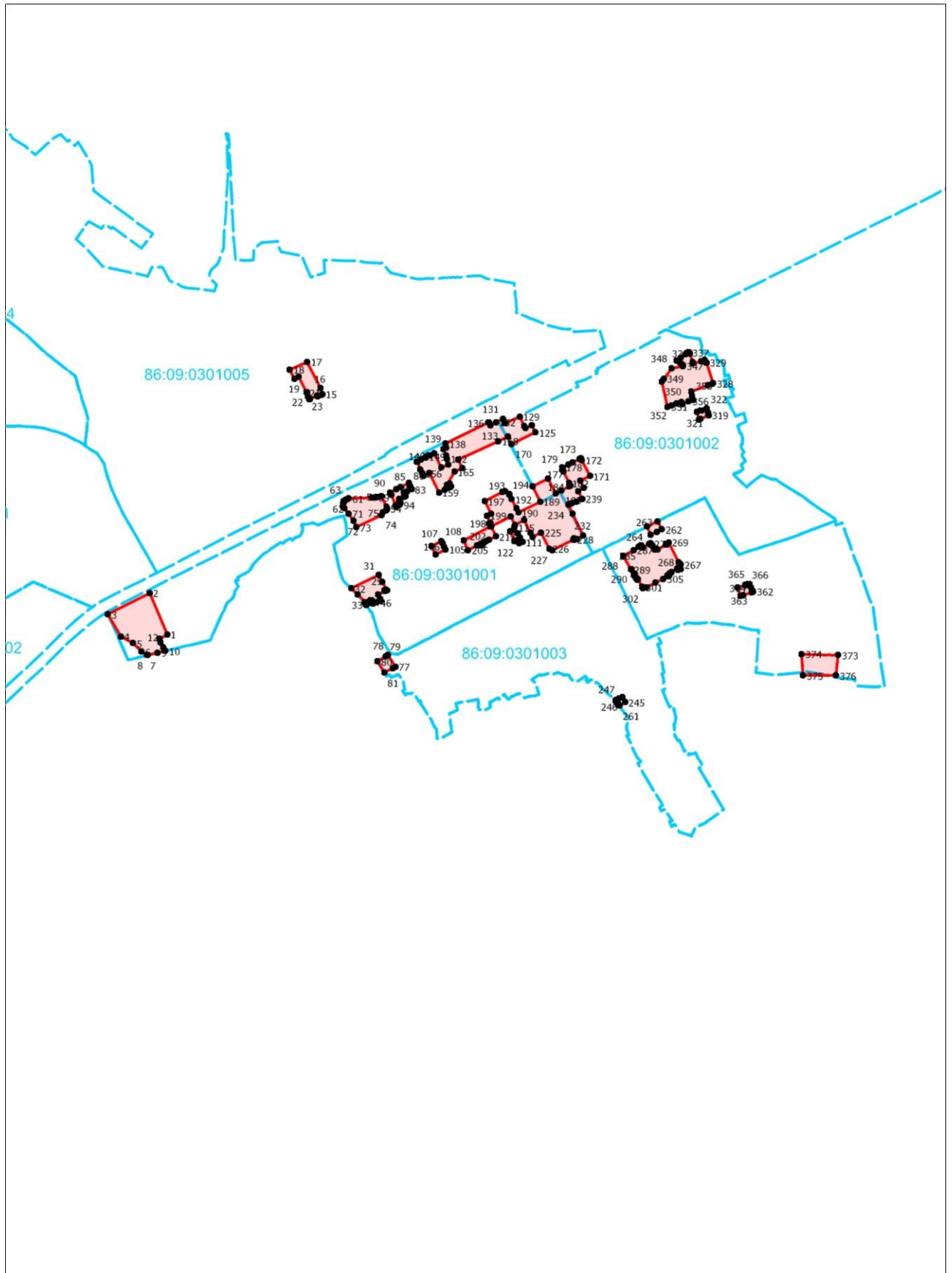

Масштаб 1:25000

3. Зона коммунальных и производственных объектов (КП)

Сведения об объекте		
№ п/п	Характеристики объекта	Описание характеристик
1	2	3
1	Местоположение объекта	Ханты-Мансийский Автономный округ - Югра АО, Советский р-н, Пионерский пгт
2	Площадь объекта +/- величина погрешности определения площади (Р+/- Дельта Р)	2388070 кв.м. ± 309 кв.м.

Сведения о местоположении границ объекта					
1. Система координат МСК-86, зона 1, 6 градусная					
2. Сведения о характерных точках границ объекта					
Обозначение характерных точек границ	Координаты, м		Метод определения координат характерной точки	Средняя квадратическая погрешность положения характерной точки (M _t), м	Описание обозначения точки на местности (при наличии)
	X	Y			
1	2	3	4	5	6
1	978497,21	1650433,48	Аналитический	0.10	-
2	978450,61	1650390,57	Аналитический	0.10	-
3	978493,87	1650353,18	Аналитический	0.10	-
4	978547,48	1650405,28	Аналитический	0.10	-
1	978497,21	1650433,48	Аналитический	0.10	-
-	-	-	-	-	-
5	979020,12	1651401,10	Аналитический	0.10	-
6	978960,88	1651433,65	Аналитический	0.10	-
7	978950,62	1651415,39	Аналитический	0.10	-
8	979005,18	1651375,16	Аналитический	0.10	-
5	979020,12	1651401,10	Аналитический	0.10	-
-	-	-	-	-	-
9	984308,40	1653426,38	Аналитический	0.10	-
10	984235,08	1653299,82	Аналитический	0.10	-
11	984225,33	1653303,06	Аналитический	0.10	-
12	984215,20	1653307,23	Аналитический	0.10	-
13	984178,72	1653322,10	Аналитический	0.10	-
14	984146,04	1653341,29	Аналитический	0.10	-
15	984079,05	1653372,16	Аналитический	0.10	-
16	984073,26	1653374,72	Аналитический	0.10	-
17	984069,56	1653390,40	Аналитический	0.10	-
18	984059,72	1653387,65	Аналитический	0.10	-
19	984064,54	1653367,80	Аналитический	0.10	-
20	984141,43	1653332,39	Аналитический	0.10	-
21	984174,22	1653313,19	Аналитический	0.10	-
22	984235,16	1653290,51	Аналитический	0.10	-
23	984332,81	1653268,66	Аналитический	0.10	-
24	984417,45	1653400,02	Аналитический	0.10	-
9	984308,40	1653426,38	Аналитический	0.10	-
-	-	-	-	-	-
25	978246,22	1655366,06	Аналитический	0.10	-
26	978001,06	1655315,23	Аналитический	0.10	-
27	978040,75	1655119,40	Аналитический	0.10	-
28	978285,92	1655170,23	Аналитический	0.10	-
25	978246,22	1655366,06	Аналитический	0.10	-
-	-	-	-	-	-
29	980711,98	1651106,00	Аналитический	0.10	-

30	980711,41	1651093,80	Аналитический	0.10	–
31	980708,83	1651047,31	Аналитический	0.10	–
32	980702,95	1651019,51	Аналитический	0.10	–
33	980691,08	1650889,21	Аналитический	0.10	–
34	980687,48	1650854,74	Аналитический	0.10	–
35	980687,06	1650850,78	Аналитический	0.10	–
36	980685,68	1650836,52	Аналитический	0.10	–
37	980678,99	1650730,23	Аналитический	0.10	–
38	980674,23	1650668,52	Аналитический	0.10	–
39	980673,42	1650658,57	Аналитический	0.10	–
40	980664,75	1650556,16	Аналитический	0.10	–
41	980662,51	1650517,71	Аналитический	0.10	–
42	980661,77	1650487,05	Аналитический	0.10	–
43	980659,76	1650457,60	Аналитический	0.10	–
44	980657,93	1650422,11	Аналитический	0.10	–
45	980655,78	1650391,33	Аналитический	0.10	–
46	980653,29	1650365,47	Аналитический	0.10	–
47	980645,21	1650329,08	Аналитический	0.10	–
48	980644,90	1650324,30	Аналитический	0.10	–
49	980644,92	1650324,31	Аналитический	0.10	–
50	980653,04	1650328,70	Аналитический	0.10	–
51	980656,89	1650331,05	Аналитический	0.10	–
52	980671,02	1650340,34	Аналитический	0.10	–
53	980683,73	1650349,26	Аналитический	0.10	–
54	980697,79	1650360,10	Аналитический	0.10	–
55	980712,72	1650371,86	Аналитический	0.10	–
56	980730,08	1650388,00	Аналитический	0.10	–
57	980741,15	1650400,92	Аналитический	0.10	–
58	980746,21	1650407,96	Аналитический	0.10	–
59	980756,61	1650423,98	Аналитический	0.10	–
60	980763,09	1650435,49	Аналитический	0.10	–
61	980768,08	1650445,36	Аналитический	0.10	–
62	980773,96	1650459,01	Аналитический	0.10	–
63	980777,27	1650469,39	Аналитический	0.10	–
64	980779,65	1650478,62	Аналитический	0.10	–
65	980781,35	1650486,48	Аналитический	0.10	–
66	980784,07	1650503,41	Аналитический	0.10	–
67	980788,93	1650520,30	Аналитический	0.10	–
68	980790,36	1650548,03	Аналитический	0.10	–
69	980791,49	1650565,82	Аналитический	0.10	–
70	980792,43	1650582,72	Аналитический	0.10	–
71	980793,84	1650610,37	Аналитический	0.10	–
72	980795,91	1650648,73	Аналитический	0.10	–
73	980797,33	1650670,78	Аналитический	0.10	–
74	980798,60	1650687,82	Аналитический	0.10	–
75	980799,07	1650696,60	Аналитический	0.10	–
76	980799,57	1650705,88	Аналитический	0.10	–
77	980800,27	1650717,40	Аналитический	0.10	–
78	980801,82	1650738,78	Аналитический	0.10	–
79	980802,66	1650755,59	Аналитический	0.10	–
80	980804,76	1650790,94	Аналитический	0.10	–
81	980809,77	1650790,70	Аналитический	0.10	–
82	980809,39	1650785,77	Аналитический	0.10	–
83	980807,51	1650783,17	Аналитический	0.10	–
84	980806,53	1650764,96	Аналитический	0.10	–
85	980805,25	1650745,91	Аналитический	0.10	–
86	980803,81	1650721,77	Аналитический	0.10	–
87	980799,65	1650657,89	Аналитический	0.10	–
88	980794,65	1650564,43	Аналитический	0.10	–
89	980806,18	1650563,95	Аналитический	0.10	–
90	980801,83	1650547,76	Аналитический	0.10	–

91	980793,77	1650548,13	Аналитический	0.10	–
92	980792,18	1650518,15	Аналитический	0.10	–
93	980795,52	1650501,20	Аналитический	0.10	–
94	980794,11	1650489,51	Аналитический	0.10	–
95	980791,97	1650478,48	Аналитический	0.10	–
96	980789,33	1650467,98	Аналитический	0.10	–
97	980785,76	1650456,84	Аналитический	0.10	–
98	980781,55	1650445,37	Аналитический	0.10	–
99	980780,08	1650442,06	Аналитический	0.10	–
100	980777,54	1650436,30	Аналитический	0.10	–
101	980772,93	1650427,48	Аналитический	0.10	–
102	980767,81	1650418,51	Аналитический	0.10	–
103	980761,78	1650409,00	Аналитический	0.10	–
104	980755,47	1650400,25	Аналитический	0.10	–
105	980748,94	1650391,71	Аналитический	0.10	–
106	980741,60	1650382,99	Аналитический	0.10	–
107	980733,84	1650374,51	Аналитический	0.10	–
108	980724,76	1650366,05	Аналитический	0.10	–
109	980715,08	1650358,12	Аналитический	0.10	–
110	980705,70	1650350,89	Аналитический	0.10	–
111	980689,28	1650338,72	Аналитический	0.10	–
112	980680,00	1650332,18	Аналитический	0.10	–
113	980669,60	1650325,24	Аналитический	0.10	–
114	980659,16	1650318,79	Аналитический	0.10	–
115	980648,98	1650313,32	Аналитический	0.10	–
116	980643,95	1650310,92	Аналитический	0.10	–
117	980641,77	1650277,74	Аналитический	0.10	–
118	980627,61	1650280,70	Аналитический	0.10	–
119	980629,10	1650304,76	Аналитический	0.10	–
120	980628,05	1650304,33	Аналитический	0.10	–
121	980619,21	1650301,18	Аналитический	0.10	–
122	980610,17	1650298,65	Аналитический	0.10	–
123	980596,74	1650295,57	Аналитический	0.10	–
124	980585,48	1650293,68	Аналитический	0.10	–
125	980573,22	1650292,04	Аналитический	0.10	–
126	980556,44	1650295,53	Аналитический	0.10	–
127	980549,68	1650296,94	Аналитический	0.10	–
128	980501,93	1650306,90	Аналитический	0.10	–
129	980499,74	1650296,51	Аналитический	0.10	–
130	980420,82	1650313,25	Аналитический	0.10	–
131	980415,03	1650314,50	Аналитический	0.10	–
132	980366,82	1650326,82	Аналитический	0.10	–
133	980330,41	1650335,07	Аналитический	0.10	–
134	980307,14	1650339,75	Аналитический	0.10	–
135	980284,12	1650344,29	Аналитический	0.10	–
136	980260,74	1650345,17	Аналитический	0.10	–
137	980249,57	1650345,57	Аналитический	0.10	–
138	980235,60	1650346,16	Аналитический	0.10	–
139	980221,52	1650346,70	Аналитический	0.10	–
140	980210,44	1650347,12	Аналитический	0.10	–
141	980197,79	1650344,73	Аналитический	0.10	–
142	980178,90	1650341,16	Аналитический	0.10	–
143	980160,71	1650331,94	Аналитический	0.10	–
144	980159,26	1650329,01	Аналитический	0.10	–
145	980152,48	1650315,57	Аналитический	0.10	–
146	980132,84	1650310,98	Аналитический	0.10	–
147	980108,68	1650266,59	Аналитический	0.10	–
148	980009,37	1650080,14	Аналитический	0.10	–
149	979999,14	1650059,68	Аналитический	0.10	–
150	979884,47	1649830,95	Аналитический	0.10	–
151	979807,27	1649678,03	Аналитический	0.10	–

152	979718,87	1649505,30	Аналитический	0.10	–
153	979699,92	1649467,11	Аналитический	0.10	–
154	979606,80	1649282,58	Аналитический	0.10	–
155	979864,28	1649133,38	Аналитический	0.10	–
156	979888,09	1649122,25	Аналитический	0.10	–
157	979980,60	1649079,00	Аналитический	0.10	–
158	980000,58	1649072,41	Аналитический	0.10	–
159	980028,62	1649063,26	Аналитический	0.10	–
160	980033,56	1649061,64	Аналитический	0.10	–
161	980040,30	1649059,92	Аналитический	0.10	–
162	980045,26	1649058,80	Аналитический	0.10	–
163	980097,64	1649046,08	Аналитический	0.10	–
164	980144,32	1649012,68	Аналитический	0.10	–
165	980364,32	1649108,69	Аналитический	0.10	–
166	980472,53	1648986,19	Аналитический	0.10	–
167	980771,61	1648605,59	Аналитический	0.10	–
168	980829,44	1648670,96	Аналитический	0.10	–
169	981008,08	1648523,98	Аналитический	0.10	–
170	981187,28	1648351,70	Аналитический	0.10	–
171	981382,94	1648194,38	Аналитический	0.10	–
172	981315,72	1648051,63	Аналитический	0.10	–
173	981390,66	1648018,96	Аналитический	0.10	–
174	981375,36	1647878,76	Аналитический	0.10	–
175	981445,78	1647907,98	Аналитический	0.10	–
176	981518,14	1647927,32	Аналитический	0.10	–
177	981632,18	1647957,80	Аналитический	0.10	–
178	981662,90	1647997,90	Аналитический	0.10	–
179	981665,96	1648002,28	Аналитический	0.10	–
180	981669,36	1648007,64	Аналитический	0.10	–
181	981691,12	1648044,22	Аналитический	0.10	–
182	981698,16	1648055,22	Аналитический	0.10	–
183	981703,18	1648065,60	Аналитический	0.10	–
184	981735,96	1648114,30	Аналитический	0.10	–
185	981731,22	1648118,20	Аналитический	0.10	–
186	981777,66	1648192,44	Аналитический	0.10	–
187	981737,46	1648245,64	Аналитический	0.10	–
188	981688,04	1648302,72	Аналитический	0.10	–
189	981667,34	1648265,20	Аналитический	0.10	–
190	981667,76	1648264,88	Аналитический	0.10	–
191	981608,58	1648309,76	Аналитический	0.10	–
192	981522,66	1648371,56	Аналитический	0.10	–
193	981623,22	1648504,90	Аналитический	0.10	–
194	981604,19	1648533,94	Аналитический	0.10	–
195	981625,45	1648579,88	Аналитический	0.10	–
196	981594,61	1648617,66	Аналитический	0.10	–
197	981568,72	1648630,82	Аналитический	0.10	–
198	981531,78	1648688,20	Аналитический	0.10	–
199	981526,70	1648696,08	Аналитический	0.10	–
200	981502,19	1648727,12	Аналитический	0.10	–
201	981496,40	1648734,78	Аналитический	0.10	–
202	981407,88	1648820,22	Аналитический	0.10	–
203	981310,54	1648947,32	Аналитический	0.10	–
204	981296,30	1648970,18	Аналитический	0.10	–
205	981263,64	1649002,56	Аналитический	0.10	–
206	981219,44	1649065,68	Аналитический	0.10	–
207	981208,02	1649082,00	Аналитический	0.10	–
208	981157,76	1649154,16	Аналитический	0.10	–
209	981100,72	1649235,95	Аналитический	0.10	–
210	981097,16	1649233,14	Аналитический	0.10	–
211	981093,86	1649230,48	Аналитический	0.10	–
212	981088,22	1649225,82	Аналитический	0.10	–

213	981073,58	1649213,95	Аналитический	0.10	–
214	981168,76	1649084,32	Аналитический	0.10	–
215	981160,16	1649076,84	Аналитический	0.10	–
216	981181,02	1649048,24	Аналитический	0.10	–
217	981164,74	1649035,14	Аналитический	0.10	–
218	981162,89	1649033,63	Аналитический	0.10	–
219	981192,91	1648973,86	Аналитический	0.10	–
220	981114,08	1648918,02	Аналитический	0.10	–
221	981078,86	1648956,46	Аналитический	0.10	–
222	981074,72	1648961,06	Аналитический	0.10	–
223	981073,52	1648962,30	Аналитический	0.10	–
224	981066,32	1648970,14	Аналитический	0.10	–
225	980991,12	1649038,24	Аналитический	0.10	–
226	980945,22	1649242,89	Аналитический	0.10	–
227	980986,11	1649261,41	Аналитический	0.10	–
228	980986,38	1649309,04	Аналитический	0.10	–
229	980925,93	1649339,53	Аналитический	0.10	–
230	980925,93	1649335,65	Аналитический	0.10	–
231	980867,76	1649283,38	Аналитический	0.10	–
232	980756,54	1649424,70	Аналитический	0.10	–
233	980757,46	1649425,52	Аналитический	0.10	–
234	980809,48	1649471,88	Аналитический	0.10	–
235	980898,32	1649398,84	Аналитический	0.10	–
236	980896,30	1649411,04	Аналитический	0.10	–
237	980894,64	1649421,02	Аналитический	0.10	–
238	980892,76	1649432,46	Аналитический	0.10	–
239	980873,50	1649549,18	Аналитический	0.10	–
240	980927,36	1649556,58	Аналитический	0.10	–
241	980933,06	1649586,96	Аналитический	0.10	–
242	980935,52	1649600,08	Аналитический	0.10	–
243	980981,64	1649604,64	Аналитический	0.10	–
244	981073,10	1649585,16	Аналитический	0.10	–
245	981225,58	1649593,82	Аналитический	0.10	–
246	981596,45	1649576,46	Аналитический	0.10	–
247	981586,67	1649607,10	Аналитический	0.10	–
248	981126,21	1649628,60	Аналитический	0.10	–
249	981016,04	1649640,13	Аналитический	0.10	–
250	981017,14	1649650,86	Аналитический	0.10	–
251	981019,68	1649718,64	Аналитический	0.10	–
252	981029,14	1649719,51	Аналитический	0.10	–
253	981045,78	1649721,06	Аналитический	0.10	–
254	981059,19	1649722,16	Аналитический	0.10	–
255	981070,56	1649723,26	Аналитический	0.10	–
256	981096,68	1649756,72	Аналитический	0.10	–
257	981105,86	1649829,17	Аналитический	0.10	–
258	981055,96	1649844,38	Аналитический	0.10	–
259	981039,01	1649936,35	Аналитический	0.10	–
260	981023,60	1649943,28	Аналитический	0.10	–
261	980942,05	1649979,93	Аналитический	0.10	–
262	980955,23	1650022,91	Аналитический	0.10	–
263	980960,76	1650041,83	Аналитический	0.10	–
264	981017,89	1650039,35	Аналитический	0.10	–
265	981017,26	1650052,45	Аналитический	0.10	–
266	981012,77	1650144,71	Аналитический	0.10	–
267	981014,81	1650145,21	Аналитический	0.10	–
268	981014,30	1650165,94	Аналитический	0.10	–
269	981011,32	1650201,00	Аналитический	0.10	–
270	981008,65	1650249,41	Аналитический	0.10	–
271	981007,14	1650268,07	Аналитический	0.10	–
272	981004,98	1650301,26	Аналитический	0.10	–
273	980960,20	1650340,46	Аналитический	0.10	–

274	980933,51	1650465,28	Аналитический	0.10	–
275	980934,97	1650509,22	Аналитический	0.10	–
276	980937,12	1650556,82	Аналитический	0.10	–
277	980940,18	1650578,16	Аналитический	0.10	–
278	980941,94	1650620,10	Аналитический	0.10	–
279	980947,35	1650748,67	Аналитический	0.10	–
280	980934,66	1650772,14	Аналитический	0.10	–
281	980912,82	1650901,30	Аналитический	0.10	–
282	980807,50	1650907,76	Аналитический	0.10	–
283	980779,64	1650909,72	Аналитический	0.10	–
284	980760,92	1650958,84	Аналитический	0.10	–
285	980758,90	1650964,22	Аналитический	0.10	–
286	980751,96	1650982,58	Аналитический	0.10	–
287	980748,72	1650991,02	Аналитический	0.10	–
288	980724,54	1651053,72	Аналитический	0.10	–
29	980711,98	1651106,00	Аналитический	0.10	–
–	–	–	–	–	–
289	980626,88	1650269,02	Аналитический	0.10	–
290	980626,49	1650262,50	Аналитический	0.10	–
291	980620,63	1650234,02	Аналитический	0.10	–
292	980619,45	1650191,76	Аналитический	0.10	–
293	980617,49	1650181,79	Аналитический	0.10	–
294	980615,52	1650177,31	Аналитический	0.10	–
295	980604,84	1650154,99	Аналитический	0.10	–
296	980589,57	1650139,08	Аналитический	0.10	–
297	980571,44	1650123,86	Аналитический	0.10	–
298	980553,11	1650115,50	Аналитический	0.10	–
299	980535,34	1650109,73	Аналитический	0.10	–
300	980525,79	1650109,81	Аналитический	0.10	–
301	980521,10	1650108,34	Аналитический	0.10	–
302	980519,67	1650104,80	Аналитический	0.10	–
303	980483,27	1650093,21	Аналитический	0.10	–
304	980477,48	1650091,40	Аналитический	0.10	–
305	980475,73	1650090,87	Аналитический	0.10	–
306	980454,69	1650084,31	Аналитический	0.10	–
307	980433,91	1650077,83	Аналитический	0.10	–
308	980400,70	1650067,47	Аналитический	0.10	–
309	980364,18	1650053,51	Аналитический	0.10	–
310	980347,01	1650046,94	Аналитический	0.10	–
311	980315,04	1650041,98	Аналитический	0.10	–
312	980313,93	1650041,69	Аналитический	0.10	–
313	980281,63	1650033,11	Аналитический	0.10	–
314	980269,09	1650027,98	Аналитический	0.10	–
315	980257,71	1650023,35	Аналитический	0.10	–
316	980248,61	1650017,95	Аналитический	0.10	–
317	980244,39	1650015,45	Аналитический	0.10	–
318	980194,26	1650007,75	Аналитический	0.10	–
319	980175,95	1650011,68	Аналитический	0.10	–
320	980124,99	1650036,50	Аналитический	0.10	–
321	980106,58	1650045,34	Аналитический	0.10	–
322	980063,79	1650061,34	Аналитический	0.10	–
323	980057,05	1650063,87	Аналитический	0.10	–
324	980040,42	1650070,03	Аналитический	0.10	–
325	980034,08	1650055,88	Аналитический	0.10	–
326	980063,17	1650028,57	Аналитический	0.10	–
327	980085,98	1650023,92	Аналитический	0.10	–
328	980091,91	1650022,70	Аналитический	0.10	–
329	980099,23	1650021,21	Аналитический	0.10	–
330	980110,40	1650015,11	Аналитический	0.10	–
331	980116,04	1650009,58	Аналитический	0.10	–
332	980153,34	1649987,13	Аналитический	0.10	–

333	980168,64	1649984,54	Аналитический	0.10	–
334	980181,31	1649979,36	Аналитический	0.10	–
335	980192,19	1649976,62	Аналитический	0.10	–
336	980194,65	1649979,92	Аналитический	0.10	–
337	980197,26	1649977,98	Аналитический	0.10	–
338	980258,78	1650002,35	Аналитический	0.10	–
339	980270,79	1650007,12	Аналитический	0.10	–
340	980273,30	1650007,50	Аналитический	0.10	–
341	980289,22	1650009,88	Аналитический	0.10	–
342	980295,53	1650009,59	Аналитический	0.10	–
343	980301,34	1650013,43	Аналитический	0.10	–
344	980363,86	1650032,23	Аналитический	0.10	–
345	980375,83	1650035,82	Аналитический	0.10	–
346	980410,62	1650045,95	Аналитический	0.10	–
347	980416,50	1650047,64	Аналитический	0.10	–
348	980438,19	1650054,27	Аналитический	0.10	–
349	980463,55	1650062,62	Аналитический	0.10	–
350	980484,83	1650069,63	Аналитический	0.10	–
351	980505,30	1650076,37	Аналитический	0.10	–
352	980508,72	1650077,48	Аналитический	0.10	–
353	980514,39	1650079,34	Аналитический	0.10	–
354	980527,15	1650083,55	Аналитический	0.10	–
355	980537,21	1650086,87	Аналитический	0.10	–
356	980567,17	1650098,17	Аналитический	0.10	–
357	980592,89	1650110,06	Аналитический	0.10	–
358	980605,43	1650115,81	Аналитический	0.10	–
359	980612,88	1650126,76	Аналитический	0.10	–
360	980617,20	1650133,18	Аналитический	0.10	–
361	980630,12	1650152,22	Аналитический	0.10	–
362	980637,56	1650215,03	Аналитический	0.10	–
363	980640,99	1650266,10	Аналитический	0.10	–
289	980626,88	1650269,02	Аналитический	0.10	–
–	–	–	–	–	–
364	981294,20	1648763,32	Аналитический	0.10	–
365	981240,40	1648715,06	Аналитический	0.10	–
366	981267,68	1648676,54	Аналитический	0.10	–
367	981325,40	1648729,12	Аналитический	0.10	–
364	981294,20	1648763,32	Аналитический	0.10	–
–	–	–	–	–	–
368	981015,24	1649932,76	Аналитический	0.10	–
369	980982,20	1649929,71	Аналитический	0.10	–
370	980979,79	1649905,84	Аналитический	0.10	–
371	980977,93	1649887,59	Аналитический	0.10	–
372	981005,65	1649886,30	Аналитический	0.10	–
373	981010,62	1649885,93	Аналитический	0.10	–
374	981011,83	1649887,34	Аналитический	0.10	–
375	981015,84	1649886,57	Аналитический	0.10	–
376	981017,45	1649894,80	Аналитический	0.10	–
377	981012,85	1649895,71	Аналитический	0.10	–
378	981011,50	1649896,97	Аналитический	0.10	–
368	981015,24	1649932,76	Аналитический	0.10	–
–	–	–	–	–	–
379	980412,24	1650031,19	Аналитический	0.10	–
380	980408,65	1650027,61	Аналитический	0.10	–
381	980403,07	1650011,27	Аналитический	0.10	–
382	980407,06	1650006,09	Аналитический	0.10	–
383	980391,10	1649974,93	Аналитический	0.10	–
384	980340,81	1649978,85	Аналитический	0.10	–
385	980296,68	1649954,28	Аналитический	0.10	–
386	980290,48	1649907,84	Аналитический	0.10	–
387	980241,80	1649791,24	Аналитический	0.10	–

388	980321,00	1649686,00	Аналитический	0.10	–
389	980327,88	1649674,24	Аналитический	0.10	–
390	980514,46	1649425,46	Аналитический	0.10	–
391	980638,30	1649262,12	Аналитический	0.10	–
392	980652,68	1649269,44	Аналитический	0.10	–
393	980735,26	1649333,84	Аналитический	0.10	–
394	980552,42	1649629,08	Аналитический	0.10	–
395	980574,88	1649813,26	Аналитический	0.10	–
396	980528,97	1649895,12	Аналитический	0.10	–
397	980558,89	1649964,24	Аналитический	0.10	–
398	980439,33	1650022,82	Аналитический	0.10	–
379	980412,24	1650031,19	Аналитический	0.10	–
–	–	–	–	–	–
399	980625,31	1651309,46	Аналитический	0.10	–
400	980625,30	1651309,45	Аналитический	0.10	–
401	980543,41	1651145,54	Аналитический	0.10	–
402	980564,34	1651134,48	Аналитический	0.10	–
403	980487,13	1650981,26	Аналитический	0.10	–
404	980383,53	1650775,76	Аналитический	0.10	–
405	980245,15	1650498,65	Аналитический	0.10	–
406	980168,42	1650347,42	Аналитический	0.10	–
407	980175,64	1650349,70	Аналитический	0.10	–
408	980183,02	1650351,55	Аналитический	0.10	–
409	980190,60	1650353,17	Аналитический	0.10	–
410	980201,26	1650355,13	Аналитический	0.10	–
411	980211,88	1650356,75	Аналитический	0.10	–
412	980222,53	1650358,01	Аналитический	0.10	–
413	980233,06	1650358,94	Аналитический	0.10	–
414	980242,22	1650359,24	Аналитический	0.10	–
415	980252,57	1650358,90	Аналитический	0.10	–
416	980263,48	1650358,29	Аналитический	0.10	–
417	980273,48	1650356,91	Аналитический	0.10	–
418	980304,33	1650350,29	Аналитический	0.10	–
419	980351,34	1650339,86	Аналитический	0.10	–
420	980375,20	1650334,57	Аналитический	0.10	–
421	980453,40	1650317,36	Аналитический	0.10	–
422	980499,21	1650307,46	Аналитический	0.10	–
423	980501,93	1650306,98	Аналитический	0.10	–
424	980511,50	1650305,28	Аналитический	0.10	–
425	980523,20	1650304,05	Аналитический	0.10	–
426	980548,76	1650301,92	Аналитический	0.10	–
427	980560,36	1650302,26	Аналитический	0.10	–
428	980570,41	1650303,37	Аналитический	0.10	–
429	980583,75	1650305,15	Аналитический	0.10	–
430	980594,25	1650306,93	Аналитический	0.10	–
431	980607,31	1650309,89	Аналитический	0.10	–
432	980615,69	1650312,24	Аналитический	0.10	–
433	980623,90	1650315,17	Аналитический	0.10	–
434	980629,88	1650317,63	Аналитический	0.10	–
435	980630,62	1650329,54	Аналитический	0.10	–
436	980636,92	1650444,89	Аналитический	0.10	–
437	980651,80	1650639,40	Аналитический	0.10	–
438	980652,75	1650647,82	Аналитический	0.10	–
439	980654,08	1650659,64	Аналитический	0.10	–
440	980654,67	1650669,56	Аналитический	0.10	–
441	980663,22	1650788,03	Аналитический	0.10	–
442	980666,36	1650804,81	Аналитический	0.10	–
443	980667,62	1650825,66	Аналитический	0.10	–
444	980668,04	1650836,72	Аналитический	0.10	–
445	980668,66	1650852,52	Аналитический	0.10	–
446	980668,80	1650856,55	Аналитический	0.10	–

447	980669,33	1650870,45	Аналитический	0.10	–
448	980673,16	1650912,86	Аналитический	0.10	–
449	980679,35	1651006,98	Аналитический	0.10	–
450	980681,85	1651025,79	Аналитический	0.10	–
451	980683,54	1651041,55	Аналитический	0.10	–
452	980685,15	1651061,73	Аналитический	0.10	–
453	980689,43	1651115,65	Аналитический	0.10	–
454	980692,43	1651146,72	Аналитический	0.10	–
455	980694,96	1651169,27	Аналитический	0.10	–
456	980693,51	1651169,35	Аналитический	0.10	–
457	980688,65	1651204,15	Аналитический	0.10	–
458	980701,00	1651242,60	Аналитический	0.10	–
459	980704,80	1651288,72	Аналитический	0.10	–
399	980625,31	1651309,46	Аналитический	0.10	–

План границ объекта

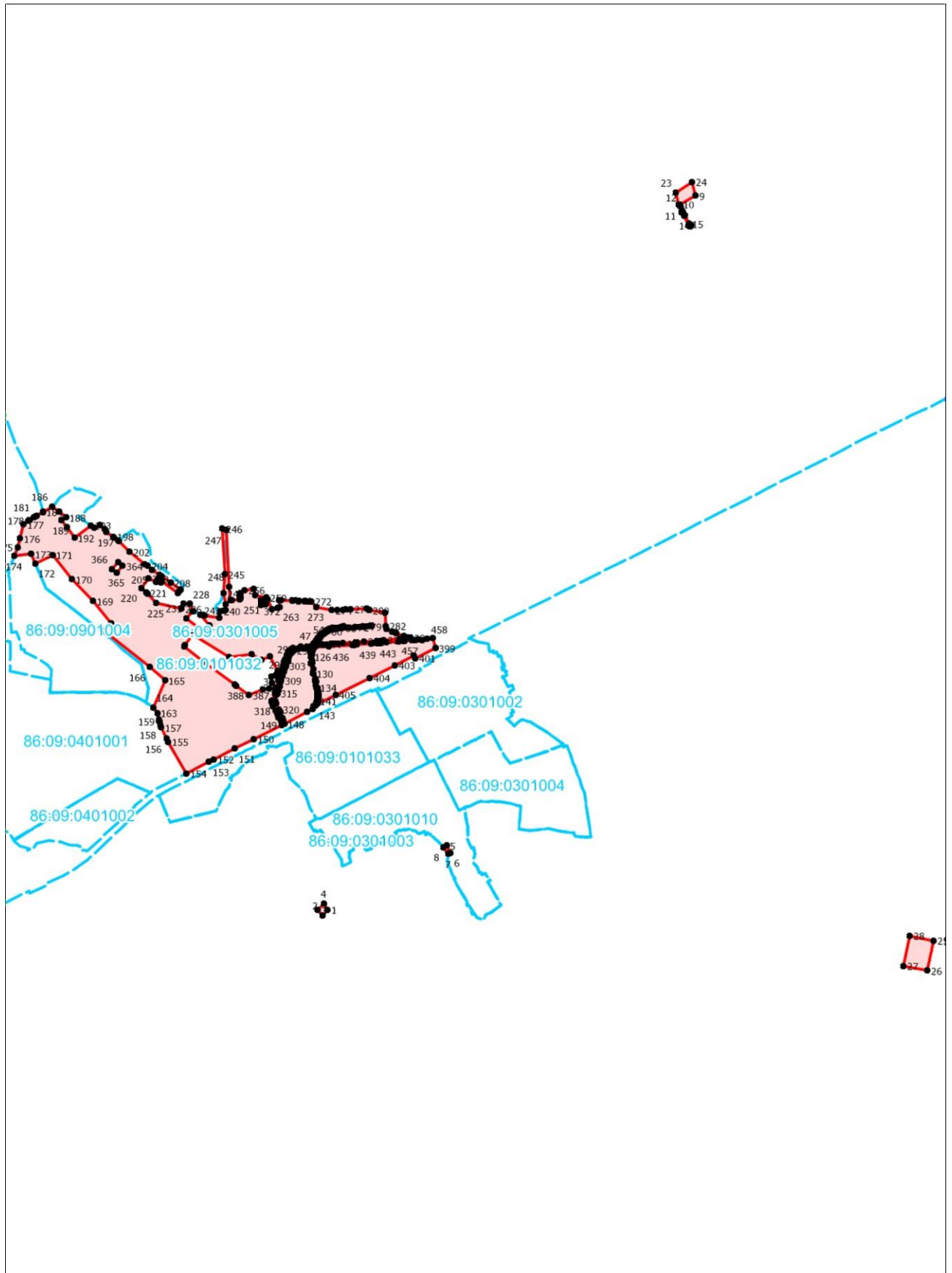

Масштаб 1:45000

4. Зона инженерной и транспортной инфраструктуры (ИТ)

Сведения об объекте		
№ п/п	Характеристики объекта	Описание характеристик
1	2	3
1	Местоположение объекта	Ханты-Мансийский Автономный округ - Югра АО, Советский р-н, Пионерский пгт
2	Площадь объекта +/- величина погрешности определения площади (Р+/- Дельта Р)	846544 кв.м. ± 184 кв.м.

Сведения о местоположении границ объекта					
1. Система координат МСК-86, зона 1, 6 градусная					
2. Сведения о характерных точках границ объекта					
Обозначение характерных точек границ	Координаты, м		Метод определения координат характерной точки	Средняя квадратическая погрешность положения характерной точки (M _t), м	Описание обозначения точки на местности (при наличии)
	X	Y			
1	2	3	4	5	6
1	981260,19	1647829,52	Аналитический	0.10	–
2	981254,53	1647815,70	Аналитический	0.10	–
3	981274,80	1647814,82	Аналитический	0.10	–
4	981350,51	1647803,41	Аналитический	0.10	–
5	981361,87	1647799,40	Аналитический	0.10	–
6	981388,59	1647782,79	Аналитический	0.10	–
7	981396,82	1647776,46	Аналитический	0.10	–
8	981400,52	1647773,62	Аналитический	0.10	–
9	981403,65	1647770,50	Аналитический	0.10	–
10	981418,80	1647755,36	Аналитический	0.10	–
11	981444,22	1647734,96	Аналитический	0.10	–
12	981482,42	1647703,03	Аналитический	0.10	–
13	981545,86	1647646,58	Аналитический	0.10	–
14	981558,29	1647635,44	Аналитический	0.10	–
15	981585,91	1647637,80	Аналитический	0.10	–
16	981509,71	1647704,66	Аналитический	0.10	–
17	981483,13	1647729,41	Аналитический	0.10	–
18	981466,63	1647744,84	Аналитический	0.10	–
19	981436,71	1647773,98	Аналитический	0.10	–
20	981424,31	1647782,80	Аналитический	0.10	–
21	981409,70	1647793,17	Аналитический	0.10	–
22	981405,64	1647796,05	Аналитический	0.10	–
23	981400,73	1647798,88	Аналитический	0.10	–
24	981366,17	1647819,21	Аналитический	0.10	–
25	981349,51	1647820,55	Аналитический	0.10	–
26	981331,58	1647824,13	Аналитический	0.10	–
27	981306,31	1647827,23	Аналитический	0.10	–
28	981275,10	1647828,88	Аналитический	0.10	–
1	981260,19	1647829,52	Аналитический	0.10	–
–	–	–	–	–	–
29	982817,26	1655665,03	Аналитический	0.10	–
30	982756,76	1655663,98	Аналитический	0.10	–
31	982571,29	1655294,29	Аналитический	0.10	–
32	982522,56	1655190,85	Аналитический	0.10	–
33	982509,11	1655157,02	Аналитический	0.10	–
34	982407,05	1654952,64	Аналитический	0.10	–
35	982341,12	1654823,04	Аналитический	0.10	–

36	982244,74	1654635,55	Аналитический	0.10	–
37	982165,42	1654482,23	Аналитический	0.10	–
38	982078,92	1654314,11	Аналитический	0.10	–
39	981928,70	1654018,60	Аналитический	0.10	–
40	981839,73	1653846,69	Аналитический	0.10	–
41	981739,66	1653650,85	Аналитический	0.10	–
42	981562,54	1653300,78	Аналитический	0.10	–
43	981498,73	1653166,98	Аналитический	0.10	–
44	981318,73	1652810,94	Аналитический	0.10	–
45	981234,61	1652639,91	Аналитический	0.10	–
46	981163,81	1652500,12	Аналитический	0.10	–
47	980838,58	1651850,34	Аналитический	0.10	–
48	980805,67	1651784,64	Аналитический	0.10	–
49	980704,91	1651585,15	Аналитический	0.10	–
50	980689,77	1651555,17	Аналитический	0.10	–
51	980680,17	1651560,01	Аналитический	0.10	–
52	980672,64	1651563,75	Аналитический	0.10	–
53	980651,43	1651521,80	Аналитический	0.10	–
54	980651,83	1651521,60	Аналитический	0.10	–
55	980652,33	1651520,59	Аналитический	0.10	–
56	980652,33	1651519,07	Аналитический	0.10	–
57	980652,33	1651518,07	Аналитический	0.10	–
58	980651,83	1651517,05	Аналитический	0.10	–
59	980651,32	1651515,03	Аналитический	0.10	–
60	980650,31	1651513,52	Аналитический	0.10	–
61	980649,30	1651511,50	Аналитический	0.10	–
62	980648,29	1651509,98	Аналитический	0.10	–
63	980647,79	1651508,47	Аналитический	0.10	–
64	980647,28	1651506,96	Аналитический	0.10	–
65	980642,74	1651498,37	Аналитический	0.10	–
66	980641,73	1651496,85	Аналитический	0.10	–
67	980641,22	1651495,34	Аналитический	0.10	–
68	980641,22	1651494,33	Аналитический	0.10	–
69	980641,22	1651492,82	Аналитический	0.10	–
70	980642,74	1651490,80	Аналитический	0.10	–
71	980643,75	1651490,29	Аналитический	0.10	–
72	980644,76	1651490,29	Аналитический	0.10	–
73	980645,77	1651489,78	Аналитический	0.10	–
74	980646,78	1651489,78	Аналитический	0.10	–
75	980648,29	1651489,28	Аналитический	0.10	–
76	980649,30	1651488,78	Аналитический	0.10	–
77	980650,31	1651488,78	Аналитический	0.10	–
78	980651,32	1651488,27	Аналитический	0.10	–
79	980652,84	1651488,27	Аналитический	0.10	–
80	980653,85	1651487,77	Аналитический	0.10	–
81	980654,35	1651487,26	Аналитический	0.10	–
82	980655,36	1651487,26	Аналитический	0.10	–
83	980656,37	1651486,75	Аналитический	0.10	–
84	980657,38	1651486,75	Аналитический	0.10	–
85	980658,39	1651486,25	Аналитический	0.10	–
86	980659,40	1651485,75	Аналитический	0.10	–
87	980660,41	1651485,75	Аналитический	0.10	–
88	980661,42	1651485,24	Аналитический	0.10	–
89	980661,93	1651484,73	Аналитический	0.10	–
90	980662,43	1651484,73	Аналитический	0.10	–
91	980663,44	1651484,23	Аналитический	0.10	–
92	980663,94	1651484,23	Аналитический	0.10	–
93	980664,45	1651483,73	Аналитический	0.10	–
94	980664,95	1651483,73	Аналитический	0.10	–
95	980665,46	1651483,22	Аналитический	0.10	–
96	980665,96	1651483,22	Аналитический	0.10	–

97	980666,97	1651482,71	Аналитический	0.10	–
98	980665,46	1651481,20	Аналитический	0.10	–
99	980663,94	1651481,71	Аналитический	0.10	–
100	980661,93	1651482,21	Аналитический	0.10	–
101	980660,41	1651482,71	Аналитический	0.10	–
102	980658,39	1651483,22	Аналитический	0.10	–
103	980656,37	1651484,23	Аналитический	0.10	–
104	980654,35	1651484,73	Аналитический	0.10	–
105	980651,83	1651485,24	Аналитический	0.10	–
106	980649,81	1651485,75	Аналитический	0.10	–
107	980647,28	1651486,25	Аналитический	0.10	–
108	980645,77	1651486,25	Аналитический	0.10	–
109	980644,25	1651486,25	Аналитический	0.10	–
110	980642,74	1651486,25	Аналитический	0.10	–
111	980640,21	1651487,26	Аналитический	0.10	–
112	980637,68	1651488,27	Аналитический	0.10	–
113	980634,96	1651489,18	Аналитический	0.10	–
114	980632,28	1651483,97	Аналитический	0.10	–
115	980630,63	1651480,74	Аналитический	0.10	–
116	980580,68	1651378,37	Аналитический	0.10	–
117	980557,49	1651330,84	Аналитический	0.10	–
118	980545,57	1651306,55	Аналитический	0.10	–
119	980541,59	1651298,32	Аналитический	0.10	–
120	980538,52	1651292,25	Аналитический	0.10	–
121	980536,98	1651289,32	Аналитический	0.10	–
122	980533,91	1651283,35	Аналитический	0.10	–
123	980528,96	1651273,65	Аналитический	0.10	–
124	980520,07	1651278,16	Аналитический	0.10	–
125	980515,56	1651269,25	Аналитический	0.10	–
126	980506,35	1651273,87	Аналитический	0.10	–
127	980501,84	1651264,96	Аналитический	0.10	–
128	980478,96	1651219,64	Аналитический	0.10	–
129	980473,19	1651202,38	Аналитический	0.10	–
130	980465,50	1651180,70	Аналитический	0.10	–
131	980448,06	1651189,39	Аналитический	0.10	–
132	980446,69	1651190,06	Аналитический	0.10	–
133	980443,06	1651182,92	Аналитический	0.10	–
134	980435,13	1651166,95	Аналитический	0.10	–
135	980427,35	1651152,08	Аналитический	0.10	–
136	980407,45	1651111,72	Аналитический	0.10	–
137	980387,97	1651119,89	Аналитический	0.10	–
138	980384,27	1651121,42	Аналитический	0.10	–
139	980380,58	1651122,98	Аналитический	0.10	–
140	980376,89	1651124,49	Аналитический	0.10	–
141	980373,20	1651126,03	Аналитический	0.10	–
142	980369,50	1651127,58	Аналитический	0.10	–
143	980365,83	1651129,11	Аналитический	0.10	–
144	980362,12	1651130,63	Аналитический	0.10	–
145	980349,89	1651135,18	Аналитический	0.10	–
146	980333,27	1651101,32	Аналитический	0.10	–
147	980271,94	1650978,53	Аналитический	0.10	–
148	980258,91	1650950,89	Аналитический	0.10	–
149	980270,33	1650945,55	Аналитический	0.10	–
150	980311,87	1650924,47	Аналитический	0.10	–
151	980281,75	1650859,07	Аналитический	0.10	–
152	980302,25	1650849,63	Аналитический	0.10	–
153	980285,30	1650816,58	Аналитический	0.10	–
154	980272,26	1650791,62	Аналитический	0.10	–
155	980272,83	1650791,30	Аналитический	0.10	–
156	980272,34	1650790,30	Аналитический	0.10	–
157	980284,77	1650784,03	Аналитический	0.10	–

158	980286,44	1650783,26	Аналитический	0.10	–
159	980189,43	1650588,48	Аналитический	0.10	–
160	980193,77	1650582,67	Аналитический	0.10	–
161	980148,02	1650488,84	Аналитический	0.10	–
162	980069,52	1650327,75	Аналитический	0.10	–
163	980005,29	1650195,98	Аналитический	0.10	–
164	980006,47	1650195,43	Аналитический	0.10	–
165	979951,59	1650084,35	Аналитический	0.10	–
166	979877,67	1649937,70	Аналитический	0.10	–
167	979873,16	1649928,60	Аналитический	0.10	–
168	979840,46	1649863,08	Аналитический	0.10	–
169	979832,64	1649847,41	Аналитический	0.10	–
170	979830,11	1649842,32	Аналитический	0.10	–
171	979825,39	1649833,02	Аналитический	0.10	–
172	979818,57	1649819,52	Аналитический	0.10	–
173	979790,75	1649764,39	Аналитический	0.10	–
174	979777,00	1649737,08	Аналитический	0.10	–
175	979761,49	1649706,24	Аналитический	0.10	–
176	979757,53	1649698,41	Аналитический	0.10	–
177	979740,06	1649664,16	Аналитический	0.10	–
178	979737,09	1649658,18	Аналитический	0.10	–
179	979698,31	1649582,03	Аналитический	0.10	–
180	979694,58	1649574,98	Аналитический	0.10	–
181	979653,15	1649493,55	Аналитический	0.10	–
182	979591,18	1649370,62	Аналитический	0.10	–
183	979613,06	1649363,04	Аналитический	0.10	–
184	979642,29	1649352,91	Аналитический	0.10	–
185	979699,92	1649467,11	Аналитический	0.10	–
186	979718,87	1649505,30	Аналитический	0.10	–
187	979807,27	1649678,03	Аналитический	0.10	–
188	979884,47	1649830,95	Аналитический	0.10	–
189	979999,14	1650059,68	Аналитический	0.10	–
190	980009,37	1650080,14	Аналитический	0.10	–
191	980108,68	1650266,59	Аналитический	0.10	–
192	980132,84	1650310,98	Аналитический	0.10	–
193	980152,48	1650315,57	Аналитический	0.10	–
194	980159,26	1650329,01	Аналитический	0.10	–
195	980160,71	1650331,94	Аналитический	0.10	–
196	980178,90	1650341,16	Аналитический	0.10	–
197	980197,79	1650344,73	Аналитический	0.10	–
198	980210,44	1650347,12	Аналитический	0.10	–
199	980221,52	1650346,70	Аналитический	0.10	–
200	980235,60	1650346,16	Аналитический	0.10	–
201	980249,57	1650345,57	Аналитический	0.10	–
202	980260,74	1650345,17	Аналитический	0.10	–
203	980284,12	1650344,29	Аналитический	0.10	–
204	980307,14	1650339,75	Аналитический	0.10	–
205	980330,41	1650335,07	Аналитический	0.10	–
206	980366,82	1650326,82	Аналитический	0.10	–
207	980415,03	1650314,50	Аналитический	0.10	–
208	980420,82	1650313,25	Аналитический	0.10	–
209	980499,74	1650296,51	Аналитический	0.10	–
210	980501,93	1650306,90	Аналитический	0.10	–
211	980549,68	1650296,94	Аналитический	0.10	–
212	980556,44	1650295,53	Аналитический	0.10	–
213	980573,22	1650292,04	Аналитический	0.10	–
214	980585,48	1650293,68	Аналитический	0.10	–
215	980596,74	1650295,57	Аналитический	0.10	–
216	980610,17	1650298,65	Аналитический	0.10	–
217	980619,21	1650301,18	Аналитический	0.10	–
218	980628,05	1650304,33	Аналитический	0.10	–

219	980629,10	1650304,76	Аналитический	0.10	–
220	980627,61	1650280,70	Аналитический	0.10	–
221	980641,77	1650277,74	Аналитический	0.10	–
222	980643,95	1650310,92	Аналитический	0.10	–
223	980648,98	1650313,32	Аналитический	0.10	–
224	980659,16	1650318,79	Аналитический	0.10	–
225	980669,60	1650325,24	Аналитический	0.10	–
226	980680,00	1650332,18	Аналитический	0.10	–
227	980689,28	1650338,72	Аналитический	0.10	–
228	980705,70	1650350,89	Аналитический	0.10	–
229	980715,08	1650358,12	Аналитический	0.10	–
230	980724,76	1650366,05	Аналитический	0.10	–
231	980733,84	1650374,51	Аналитический	0.10	–
232	980741,60	1650382,99	Аналитический	0.10	–
233	980748,94	1650391,71	Аналитический	0.10	–
234	980755,47	1650400,25	Аналитический	0.10	–
235	980761,78	1650409,00	Аналитический	0.10	–
236	980767,81	1650418,51	Аналитический	0.10	–
237	980772,93	1650427,48	Аналитический	0.10	–
238	980777,54	1650436,30	Аналитический	0.10	–
239	980780,08	1650442,06	Аналитический	0.10	–
240	980781,55	1650445,37	Аналитический	0.10	–
241	980785,76	1650456,84	Аналитический	0.10	–
242	980789,33	1650467,98	Аналитический	0.10	–
243	980791,97	1650478,48	Аналитический	0.10	–
244	980794,11	1650489,51	Аналитический	0.10	–
245	980795,52	1650501,20	Аналитический	0.10	–
246	980792,18	1650518,15	Аналитический	0.10	–
247	980793,77	1650548,13	Аналитический	0.10	–
248	980801,83	1650547,76	Аналитический	0.10	–
249	980806,18	1650563,95	Аналитический	0.10	–
250	980794,65	1650564,43	Аналитический	0.10	–
251	980799,65	1650657,89	Аналитический	0.10	–
252	980803,81	1650721,77	Аналитический	0.10	–
253	980805,25	1650745,91	Аналитический	0.10	–
254	980806,53	1650764,96	Аналитический	0.10	–
255	980807,51	1650783,17	Аналитический	0.10	–
256	980809,39	1650785,77	Аналитический	0.10	–
257	980809,77	1650790,70	Аналитический	0.10	–
258	980804,76	1650790,94	Аналитический	0.10	–
259	980802,66	1650755,59	Аналитический	0.10	–
260	980801,82	1650738,78	Аналитический	0.10	–
261	980800,27	1650717,40	Аналитический	0.10	–
262	980799,57	1650705,88	Аналитический	0.10	–
263	980799,07	1650696,60	Аналитический	0.10	–
264	980798,60	1650687,82	Аналитический	0.10	–
265	980797,33	1650670,78	Аналитический	0.10	–
266	980795,91	1650648,73	Аналитический	0.10	–
267	980793,84	1650610,37	Аналитический	0.10	–
268	980792,43	1650582,72	Аналитический	0.10	–
269	980791,49	1650565,82	Аналитический	0.10	–
270	980790,36	1650548,03	Аналитический	0.10	–
271	980788,93	1650520,30	Аналитический	0.10	–
272	980784,07	1650503,41	Аналитический	0.10	–
273	980781,35	1650486,48	Аналитический	0.10	–
274	980779,65	1650478,62	Аналитический	0.10	–
275	980777,27	1650469,39	Аналитический	0.10	–
276	980773,96	1650459,01	Аналитический	0.10	–
277	980768,08	1650445,36	Аналитический	0.10	–
278	980763,09	1650435,49	Аналитический	0.10	–
279	980756,61	1650423,98	Аналитический	0.10	–

280	980746,21	1650407,96	Аналитический	0.10	–
281	980741,15	1650400,92	Аналитический	0.10	–
282	980730,08	1650388,00	Аналитический	0.10	–
283	980712,72	1650371,86	Аналитический	0.10	–
284	980697,79	1650360,10	Аналитический	0.10	–
285	980683,73	1650349,26	Аналитический	0.10	–
286	980671,02	1650340,34	Аналитический	0.10	–
287	980656,89	1650331,05	Аналитический	0.10	–
288	980653,04	1650328,70	Аналитический	0.10	–
289	980644,92	1650324,31	Аналитический	0.10	–
290	980644,90	1650324,30	Аналитический	0.10	–
291	980645,21	1650329,08	Аналитический	0.10	–
292	980653,29	1650365,47	Аналитический	0.10	–
293	980655,78	1650391,33	Аналитический	0.10	–
294	980657,93	1650422,11	Аналитический	0.10	–
295	980659,76	1650457,60	Аналитический	0.10	–
296	980661,77	1650487,05	Аналитический	0.10	–
297	980662,51	1650517,71	Аналитический	0.10	–
298	980664,75	1650556,16	Аналитический	0.10	–
299	980673,42	1650658,57	Аналитический	0.10	–
300	980674,23	1650668,52	Аналитический	0.10	–
301	980678,99	1650730,23	Аналитический	0.10	–
302	980685,68	1650836,52	Аналитический	0.10	–
303	980687,06	1650850,78	Аналитический	0.10	–
304	980687,48	1650854,74	Аналитический	0.10	–
305	980691,08	1650889,21	Аналитический	0.10	–
306	980702,95	1651019,51	Аналитический	0.10	–
307	980708,83	1651047,31	Аналитический	0.10	–
308	980711,41	1651093,80	Аналитический	0.10	–
309	980711,98	1651106,00	Аналитический	0.10	–
310	980707,81	1651123,26	Аналитический	0.10	–
311	980708,52	1651168,42	Аналитический	0.10	–
312	980694,96	1651169,27	Аналитический	0.10	–
313	980692,43	1651146,72	Аналитический	0.10	–
314	980689,43	1651115,65	Аналитический	0.10	–
315	980685,15	1651061,73	Аналитический	0.10	–
316	980683,54	1651041,55	Аналитический	0.10	–
317	980681,85	1651025,79	Аналитический	0.10	–
318	980679,35	1651006,98	Аналитический	0.10	–
319	980673,16	1650912,86	Аналитический	0.10	–
320	980669,33	1650870,45	Аналитический	0.10	–
321	980668,80	1650856,55	Аналитический	0.10	–
322	980668,66	1650852,52	Аналитический	0.10	–
323	980668,04	1650836,72	Аналитический	0.10	–
324	980667,62	1650825,66	Аналитический	0.10	–
325	980666,36	1650804,81	Аналитический	0.10	–
326	980663,22	1650788,03	Аналитический	0.10	–
327	980654,67	1650669,56	Аналитический	0.10	–
328	980654,08	1650659,64	Аналитический	0.10	–
329	980652,75	1650647,82	Аналитический	0.10	–
330	980651,80	1650639,40	Аналитический	0.10	–
331	980636,92	1650444,89	Аналитический	0.10	–
332	980630,62	1650329,54	Аналитический	0.10	–
333	980629,88	1650317,63	Аналитический	0.10	–
334	980623,90	1650315,17	Аналитический	0.10	–
335	980615,69	1650312,24	Аналитический	0.10	–
336	980607,31	1650309,89	Аналитический	0.10	–
337	980594,25	1650306,93	Аналитический	0.10	–
338	980583,75	1650305,15	Аналитический	0.10	–
339	980570,41	1650303,37	Аналитический	0.10	–
340	980560,36	1650302,26	Аналитический	0.10	–

341	980548,76	1650301,92	Аналитический	0.10	–
342	980523,20	1650304,05	Аналитический	0.10	–
343	980511,50	1650305,28	Аналитический	0.10	–
344	980501,93	1650306,98	Аналитический	0.10	–
345	980499,21	1650307,46	Аналитический	0.10	–
346	980453,40	1650317,36	Аналитический	0.10	–
347	980375,20	1650334,57	Аналитический	0.10	–
348	980351,34	1650339,86	Аналитический	0.10	–
349	980304,33	1650350,29	Аналитический	0.10	–
350	980273,48	1650356,91	Аналитический	0.10	–
351	980263,48	1650358,29	Аналитический	0.10	–
352	980252,57	1650358,90	Аналитический	0.10	–
353	980242,22	1650359,24	Аналитический	0.10	–
354	980233,06	1650358,94	Аналитический	0.10	–
355	980222,53	1650358,01	Аналитический	0.10	–
356	980211,88	1650356,75	Аналитический	0.10	–
357	980201,26	1650355,13	Аналитический	0.10	–
358	980190,60	1650353,17	Аналитический	0.10	–
359	980183,02	1650351,55	Аналитический	0.10	–
360	980175,64	1650349,70	Аналитический	0.10	–
361	980168,42	1650347,42	Аналитический	0.10	–
362	980245,15	1650498,65	Аналитический	0.10	–
363	980383,53	1650775,76	Аналитический	0.10	–
364	980487,13	1650981,26	Аналитический	0.10	–
365	980564,34	1651134,48	Аналитический	0.10	–
366	980543,41	1651145,54	Аналитический	0.10	–
367	980625,30	1651309,45	Аналитический	0.10	–
368	980853,76	1651760,84	Аналитический	0.10	–
369	980885,80	1651824,97	Аналитический	0.10	–
370	981211,79	1652476,12	Аналитический	0.10	–
371	981282,59	1652616,01	Аналитический	0.10	–
372	981366,71	1652786,94	Аналитический	0.10	–
373	981546,92	1653143,28	Аналитический	0.10	–
374	981610,63	1653277,07	Аналитический	0.10	–
375	981787,43	1653626,56	Аналитический	0.10	–
376	981887,38	1653822,11	Аналитический	0.10	–
377	981976,35	1653994,11	Аналитический	0.10	–
378	982126,68	1654289,72	Аналитический	0.10	–
379	982212,98	1654457,65	Аналитический	0.10	–
380	982292,40	1654610,97	Аналитический	0.10	–
381	982388,89	1654798,66	Аналитический	0.10	–
382	982454,93	1654928,56	Аналитический	0.10	–
383	982558,08	1655135,07	Аналитический	0.10	–
384	982571,76	1655169,50	Аналитический	0.10	–
385	982619,49	1655270,79	Аналитический	0.10	–
29	982817,26	1655665,03	Аналитический	0.10	–
–	–	–	–	–	–
386	980626,88	1650269,02	Аналитический	0.10	–
387	980626,49	1650262,50	Аналитический	0.10	–
388	980620,63	1650234,02	Аналитический	0.10	–
389	980619,45	1650191,76	Аналитический	0.10	–
390	980617,49	1650181,79	Аналитический	0.10	–
391	980615,52	1650177,31	Аналитический	0.10	–
392	980604,84	1650154,99	Аналитический	0.10	–
393	980589,57	1650139,08	Аналитический	0.10	–
394	980571,44	1650123,86	Аналитический	0.10	–
395	980553,11	1650115,50	Аналитический	0.10	–
396	980535,34	1650109,73	Аналитический	0.10	–
397	980525,79	1650109,81	Аналитический	0.10	–
398	980521,10	1650108,34	Аналитический	0.10	–
399	980519,67	1650104,80	Аналитический	0.10	–

400	980483,27	1650093,21	Аналитический	0.10	–
401	980477,48	1650091,40	Аналитический	0.10	–
402	980475,73	1650090,87	Аналитический	0.10	–
403	980454,69	1650084,31	Аналитический	0.10	–
404	980433,91	1650077,83	Аналитический	0.10	–
405	980400,70	1650067,47	Аналитический	0.10	–
406	980364,18	1650053,51	Аналитический	0.10	–
407	980347,01	1650046,94	Аналитический	0.10	–
408	980315,04	1650041,98	Аналитический	0.10	–
409	980313,93	1650041,69	Аналитический	0.10	–
410	980281,63	1650033,11	Аналитический	0.10	–
411	980269,09	1650027,98	Аналитический	0.10	–
412	980257,71	1650023,35	Аналитический	0.10	–
413	980248,61	1650017,95	Аналитический	0.10	–
414	980244,39	1650015,45	Аналитический	0.10	–
415	980194,26	1650007,75	Аналитический	0.10	–
416	980175,95	1650011,68	Аналитический	0.10	–
417	980124,99	1650036,50	Аналитический	0.10	–
418	980106,58	1650045,34	Аналитический	0.10	–
419	980063,79	1650061,34	Аналитический	0.10	–
420	980057,05	1650063,87	Аналитический	0.10	–
421	980040,42	1650070,03	Аналитический	0.10	–
422	980034,08	1650055,88	Аналитический	0.10	–
423	980063,17	1650028,57	Аналитический	0.10	–
424	980085,98	1650023,92	Аналитический	0.10	–
425	980091,91	1650022,70	Аналитический	0.10	–
426	980099,23	1650021,21	Аналитический	0.10	–
427	980110,40	1650015,11	Аналитический	0.10	–
428	980116,04	1650009,58	Аналитический	0.10	–
429	980153,34	1649987,13	Аналитический	0.10	–
430	980168,64	1649984,54	Аналитический	0.10	–
431	980181,31	1649979,36	Аналитический	0.10	–
432	980192,19	1649976,62	Аналитический	0.10	–
433	980194,65	1649979,92	Аналитический	0.10	–
434	980197,26	1649977,98	Аналитический	0.10	–
435	980258,78	1650002,35	Аналитический	0.10	–
436	980270,79	1650007,12	Аналитический	0.10	–
437	980273,30	1650007,50	Аналитический	0.10	–
438	980289,22	1650009,88	Аналитический	0.10	–
439	980295,53	1650009,59	Аналитический	0.10	–
440	980301,34	1650013,43	Аналитический	0.10	–
441	980363,86	1650032,23	Аналитический	0.10	–
442	980375,83	1650035,82	Аналитический	0.10	–
443	980410,62	1650045,95	Аналитический	0.10	–
444	980416,50	1650047,64	Аналитический	0.10	–
445	980438,19	1650054,27	Аналитический	0.10	–
446	980463,55	1650062,62	Аналитический	0.10	–
447	980484,83	1650069,63	Аналитический	0.10	–
448	980505,30	1650076,37	Аналитический	0.10	–
449	980508,72	1650077,48	Аналитический	0.10	–
450	980514,39	1650079,34	Аналитический	0.10	–
451	980527,15	1650083,55	Аналитический	0.10	–
452	980537,21	1650086,87	Аналитический	0.10	–
453	980567,17	1650098,17	Аналитический	0.10	–
454	980592,89	1650110,06	Аналитический	0.10	–
455	980605,43	1650115,81	Аналитический	0.10	–
456	980612,88	1650126,76	Аналитический	0.10	–
457	980617,20	1650133,18	Аналитический	0.10	–
458	980630,12	1650152,22	Аналитический	0.10	–
459	980637,56	1650215,03	Аналитический	0.10	–
460	980640,99	1650266,10	Аналитический	0.10	–

386	980626,88	1650269,02	Аналитический	0.10	–
–	–	–	–	–	–
461	979446,10	1650310,14	Аналитический	0.10	–
462	979445,21	1650309,94	Аналитический	0.10	–
463	979441,51	1650300,44	Аналитический	0.10	–
464	979425,87	1650254,48	Аналитический	0.10	–
465	979428,31	1650251,67	Аналитический	0.10	–
466	979443,16	1650241,02	Аналитический	0.10	–
467	979453,99	1650234,07	Аналитический	0.10	–
468	979460,58	1650230,40	Аналитический	0.10	–
469	979462,10	1650232,34	Аналитический	0.10	–
470	979480,36	1650248,46	Аналитический	0.10	–
471	979479,44	1650248,86	Аналитический	0.10	–
472	979481,95	1650254,76	Аналитический	0.10	–
473	979464,97	1650262,09	Аналитический	0.10	–
474	979471,76	1650278,11	Аналитический	0.10	–
475	979478,62	1650296,80	Аналитический	0.10	–
476	979480,12	1650298,55	Аналитический	0.10	–
477	979472,16	1650302,03	Аналитический	0.10	–
478	979468,31	1650294,40	Аналитический	0.10	–
479	979452,54	1650302,64	Аналитический	0.10	–
480	979453,56	1650304,81	Аналитический	0.10	–
481	979450,71	1650306,69	Аналитический	0.10	–
482	979451,34	1650307,87	Аналитический	0.10	–
461	979446,10	1650310,14	Аналитический	0.10	–
–	–	–	–	–	–
483	979526,43	1650318,75	Аналитический	0.10	–
484	979523,94	1650314,16	Аналитический	0.10	–
485	979527,15	1650312,41	Аналитический	0.10	–
486	979529,66	1650317,01	Аналитический	0.10	–
483	979526,43	1650318,75	Аналитический	0.10	–
–	–	–	–	–	–
487	979726,34	1650524,49	Аналитический	0.10	–
488	979730,17	1650532,16	Аналитический	0.10	–
489	979749,10	1650570,11	Аналитический	0.10	–
487	979726,34	1650524,49	Аналитический	0.10	–
–	–	–	–	–	–
490	979971,72	1650590,05	Аналитический	0.10	–
491	979958,62	1650563,55	Аналитический	0.10	–
492	979968,32	1650558,73	Аналитический	0.10	–
493	979981,49	1650585,84	Аналитический	0.10	–
490	979971,72	1650590,05	Аналитический	0.10	–
–	–	–	–	–	–
494	979884,76	1650759,12	Аналитический	0.10	–
495	979882,15	1650754,02	Аналитический	0.10	–
496	979881,23	1650752,21	Аналитический	0.10	–
497	979870,52	1650757,62	Аналитический	0.10	–
498	979852,97	1650722,79	Аналитический	0.10	–
499	979857,44	1650720,53	Аналитический	0.10	–
500	979853,40	1650712,50	Аналитический	0.10	–
501	979865,35	1650706,44	Аналитический	0.10	–
502	979866,76	1650705,72	Аналитический	0.10	–
503	979853,21	1650678,94	Аналитический	0.10	–
504	979868,31	1650671,79	Аналитический	0.10	–
505	979873,39	1650669,79	Аналитический	0.10	–
506	979871,07	1650664,25	Аналитический	0.10	–
507	979927,81	1650638,32	Аналитический	0.10	–
508	979967,86	1650718,41	Аналитический	0.10	–
509	979935,82	1650734,42	Аналитический	0.10	–
494	979884,76	1650759,12	Аналитический	0.10	–
–	–	–	–	–	–

510	979984,87	1650911,62	Аналитический	0.10	–
511	979977,34	1650898,31	Аналитический	0.10	–
512	979951,17	1650911,52	Аналитический	0.10	–
513	979940,44	1650891,22	Аналитический	0.10	–
514	979938,58	1650887,69	Аналитический	0.10	–
515	979956,86	1650878,47	Аналитический	0.10	–
516	979959,56	1650877,08	Аналитический	0.10	–
517	979972,69	1650858,18	Аналитический	0.10	–
518	979979,99	1650868,69	Аналитический	0.10	–
519	979983,06	1650874,43	Аналитический	0.10	–
520	980008,82	1650861,28	Аналитический	0.10	–
521	980016,56	1650878,16	Аналитический	0.10	–
522	980018,81	1650883,08	Аналитический	0.10	–
523	980023,43	1650893,16	Аналитический	0.10	–
510	979984,87	1650911,62	Аналитический	0.10	–
–	–	–	–	–	–
524	978445,77	1651735,30	Аналитический	0.10	–
525	978384,91	1651726,53	Аналитический	0.10	–
526	978318,37	1651696,59	Аналитический	0.10	–
527	978323,42	1651681,95	Аналитический	0.10	–
528	978302,74	1651674,27	Аналитический	0.10	–
529	978313,05	1651647,47	Аналитический	0.10	–
530	978322,82	1651622,09	Аналитический	0.10	–
531	978331,32	1651599,58	Аналитический	0.10	–
532	978330,17	1651594,13	Аналитический	0.10	–
533	978335,64	1651575,66	Аналитический	0.10	–
534	978339,74	1651562,25	Аналитический	0.10	–
535	978345,77	1651542,86	Аналитический	0.10	–
536	978316,91	1651533,25	Аналитический	0.10	–
537	978290,47	1651524,43	Аналитический	0.10	–
538	978261,60	1651514,72	Аналитический	0.10	–
539	978232,73	1651505,00	Аналитический	0.10	–
540	978206,39	1651496,28	Аналитический	0.10	–
541	978180,18	1651487,65	Аналитический	0.10	–
542	978177,50	1651488,28	Аналитический	0.10	–
543	978154,00	1651480,23	Аналитический	0.10	–
544	978127,57	1651471,40	Аналитический	0.10	–
545	978126,36	1651468,95	Аналитический	0.10	–
546	978131,04	1651441,70	Аналитический	0.10	–
547	978135,82	1651414,46	Аналитический	0.10	–
548	978162,90	1651420,25	Аналитический	0.10	–
549	978190,11	1651426,13	Аналитический	0.10	–
550	978202,44	1651428,67	Аналитический	0.10	–
551	978217,21	1651431,91	Аналитический	0.10	–
552	978244,21	1651438,10	Аналитический	0.10	–
553	978265,90	1651443,53	Аналитический	0.10	–
554	978270,43	1651446,23	Аналитический	0.10	–
555	978275,26	1651449,01	Аналитический	0.10	–
556	978279,43	1651452,73	Аналитический	0.10	–
557	978295,13	1651459,14	Аналитический	0.10	–
558	978313,40	1651466,72	Аналитический	0.10	–
559	978326,27	1651472,24	Аналитический	0.10	–
560	978356,54	1651486,30	Аналитический	0.10	–
561	978359,00	1651487,49	Аналитический	0.10	–
562	978385,69	1651500,00	Аналитический	0.10	–
563	978386,37	1651501,68	Аналитический	0.10	–
564	978373,09	1651535,72	Аналитический	0.10	–
565	978360,09	1651569,35	Аналитический	0.10	–
566	978358,22	1651574,44	Аналитический	0.10	–
567	978358,62	1651576,63	Аналитический	0.10	–
568	978356,91	1651581,01	Аналитический	0.10	–

569	978360,19	1651582,66	Аналитический	0.10	–
570	978400,93	1651602,24	Аналитический	0.10	–
571	978411,04	1651615,51	Аналитический	0.10	–
572	978422,77	1651635,80	Аналитический	0.10	–
573	978434,25	1651659,42	Аналитический	0.10	–
574	978440,33	1651676,77	Аналитический	0.10	–
575	978443,88	1651691,02	Аналитический	0.10	–
576	978447,05	1651697,00	Аналитический	0.10	–
577	978452,04	1651702,98	Аналитический	0.10	–
578	978462,23	1651702,61	Аналитический	0.10	–
579	978463,00	1651703,98	Аналитический	0.10	–
580	978464,64	1651707,12	Аналитический	0.10	–
581	978468,25	1651713,96	Аналитический	0.10	–
524	978445,77	1651735,30	Аналитический	0.10	–
–	–	–	–	–	–
582	979742,16	1651597,37	Аналитический	0.10	–
583	979735,76	1651584,49	Аналитический	0.10	–
584	979731,17	1651586,96	Аналитический	0.10	–
585	979709,14	1651547,77	Аналитический	0.10	–
586	979714,11	1651544,52	Аналитический	0.10	–
587	979708,96	1651536,16	Аналитический	0.10	–
588	979725,29	1651524,77	Аналитический	0.10	–
589	979726,45	1651526,52	Аналитический	0.10	–
590	979731,45	1651523,17	Аналитический	0.10	–
591	979730,29	1651521,42	Аналитический	0.10	–
592	979737,31	1651516,37	Аналитический	0.10	–
593	979738,81	1651515,35	Аналитический	0.10	–
594	979735,75	1651510,17	Аналитический	0.10	–
595	979720,03	1651482,19	Аналитический	0.10	–
596	979730,09	1651475,79	Аналитический	0.10	–
597	979731,98	1651474,58	Аналитический	0.10	–
598	979735,12	1651473,14	Аналитический	0.10	–
599	979738,78	1651471,19	Аналитический	0.10	–
600	979748,66	1651465,93	Аналитический	0.10	–
601	979755,94	1651462,71	Аналитический	0.10	–
602	979771,46	1651496,52	Аналитический	0.10	–
603	979803,51	1651479,78	Аналитический	0.10	–
604	979814,10	1651500,71	Аналитический	0.10	–
605	979776,93	1651517,41	Аналитический	0.10	–
606	979790,36	1651545,42	Аналитический	0.10	–
607	979800,88	1651566,63	Аналитический	0.10	–
582	979742,16	1651597,37	Аналитический	0.10	–
–	–	–	–	–	–
608	980636,28	1651491,80	Аналитический	0.10	–
609	980637,18	1651491,80	Аналитический	0.10	–
610	980637,68	1651491,80	Аналитический	0.10	–
611	980638,19	1651491,80	Аналитический	0.10	–
612	980638,69	1651491,80	Аналитический	0.10	–
613	980639,20	1651491,80	Аналитический	0.10	–
614	980639,20	1651493,32	Аналитический	0.10	–
615	980639,20	1651494,84	Аналитический	0.10	–
616	980639,71	1651496,35	Аналитический	0.10	–
617	980639,71	1651497,36	Аналитический	0.10	–
618	980641,22	1651499,38	Аналитический	0.10	–
619	980644,76	1651506,96	Аналитический	0.10	–
620	980645,26	1651508,47	Аналитический	0.10	–
621	980645,77	1651509,98	Аналитический	0.10	–
622	980646,27	1651511,50	Аналитический	0.10	–
623	980648,29	1651514,53	Аналитический	0.10	–
624	980650,31	1651517,05	Аналитический	0.10	–
625	980650,31	1651519,58	Аналитический	0.10	–

626	980650,31	1651519,59	Аналитический	0.10	–
627	980649,77	1651518,52	Аналитический	0.10	–
628	980647,02	1651513,04	Аналитический	0.10	–
629	980646,25	1651511,68	Аналитический	0.10	–
630	980644,60	1651508,44	Аналитический	0.10	–
631	980641,41	1651501,97	Аналитический	0.10	–
632	980640,52	1651500,22	Аналитический	0.10	–
633	980636,79	1651492,87	Аналитический	0.10	–
608	980636,28	1651491,80	Аналитический	0.10	–
–	–	–	–	–	–
634	980648,29	1651633,61	Аналитический	0.10	–
635	980648,29	1651637,25	Аналитический	0.10	–
636	980648,29	1651642,29	Аналитический	0.10	–
637	980647,79	1651644,82	Аналитический	0.10	–
638	980647,79	1651647,85	Аналитический	0.10	–
639	980647,79	1651650,38	Аналитический	0.10	–
640	980648,29	1651655,43	Аналитический	0.10	–
641	980648,80	1651660,98	Аналитический	0.10	–
642	980649,30	1651666,03	Аналитический	0.10	–
643	980650,31	1651673,61	Аналитический	0.10	–
644	980651,32	1651681,18	Аналитический	0.10	–
645	980651,29	1651681,58	Аналитический	0.10	–
646	980651,28	1651681,77	Аналитический	0.10	–
647	980616,19	1651698,69	Аналитический	0.10	–
648	980615,23	1651699,08	Аналитический	0.10	–
649	980610,19	1651692,57	Аналитический	0.10	–
650	980576,76	1651638,37	Аналитический	0.10	–
651	980569,65	1651627,46	Аналитический	0.10	–
652	980570,30	1651626,43	Аналитический	0.10	–
653	980574,34	1651618,81	Аналитический	0.10	–
654	980577,46	1651611,93	Аналитический	0.10	–
655	980580,27	1651605,03	Аналитический	0.10	–
656	980582,45	1651598,49	Аналитический	0.10	–
657	980584,27	1651591,69	Аналитический	0.10	–
658	980591,92	1651558,85	Аналитический	0.10	–
659	980624,17	1651602,59	Аналитический	0.10	–
660	980646,78	1651633,11	Аналитический	0.10	–
661	980648,29	1651633,49	Аналитический	0.10	–
634	980648,29	1651633,61	Аналитический	0.10	–
–	–	–	–	–	–
662	980295,75	1651637,17	Аналитический	0.10	–
663	980283,92	1651609,39	Аналитический	0.10	–
664	980337,44	1651597,00	Аналитический	0.10	–
665	980339,46	1651605,31	Аналитический	0.10	–
666	980342,55	1651617,27	Аналитический	0.10	–
662	980295,75	1651637,17	Аналитический	0.10	–
–	–	–	–	–	–
667	980558,49	1651644,46	Аналитический	0.10	–
668	980543,80	1651621,61	Аналитический	0.10	–
669	980546,06	1651619,87	Аналитический	0.10	–
670	980552,59	1651615,10	Аналитический	0.10	–
671	980563,11	1651624,10	Аналитический	0.10	–
672	980565,43	1651634,21	Аналитический	0.10	–
673	980560,36	1651642,06	Аналитический	0.10	–
667	980558,49	1651644,46	Аналитический	0.10	–
–	–	–	–	–	–
674	980650,78	1651634,11	Аналитический	0.10	–
675	980653,70	1651634,84	Аналитический	0.10	–
676	980673,33	1651671,17	Аналитический	0.10	–
677	980652,84	1651681,01	Аналитический	0.10	–
678	980652,84	1651680,85	Аналитический	0.10	–

679	980652,84	1651679,66	Аналитический	0.10	–
680	980652,33	1651675,62	Аналитический	0.10	–
681	980652,33	1651671,59	Аналитический	0.10	–
682	980651,83	1651668,05	Аналитический	0.10	–
683	980651,32	1651661,48	Аналитический	0.10	–
684	980650,31	1651654,92	Аналитический	0.10	–
685	980649,30	1651648,36	Аналитический	0.10	–
686	980649,81	1651643,31	Аналитический	0.10	–
687	980650,31	1651638,76	Аналитический	0.10	–
674	980650,78	1651634,11	Аналитический	0.10	–
–	–	–	–	–	–
688	979622,02	1651782,89	Аналитический	0.10	–
689	979580,86	1651699,56	Аналитический	0.10	–
690	979643,38	1651668,05	Аналитический	0.10	–
691	979682,33	1651751,24	Аналитический	0.10	–
692	979633,74	1651776,60	Аналитический	0.10	–
688	979622,02	1651782,89	Аналитический	0.10	–
–	–	–	–	–	–
693	980080,18	1651791,83	Аналитический	0.10	–
694	980065,58	1651763,41	Аналитический	0.10	–
695	980088,83	1651751,23	Аналитический	0.10	–
696	980092,05	1651749,92	Аналитический	0.10	–
697	980096,20	1651747,77	Аналитический	0.10	–
698	980106,12	1651746,21	Аналитический	0.10	–
699	980124,89	1651738,75	Аналитический	0.10	–
700	980129,72	1651746,83	Аналитический	0.10	–
701	980129,72	1651746,83	Аналитический	0.10	–
702	980129,87	1651747,08	Аналитический	0.10	–
703	980148,59	1651737,49	Аналитический	0.10	–
704	980154,29	1651734,67	Аналитический	0.10	–
705	980161,71	1651748,70	Аналитический	0.10	–
706	980158,96	1651750,15	Аналитический	0.10	–
707	980158,89	1651749,99	Аналитический	0.10	–
708	980149,76	1651754,47	Аналитический	0.10	–
709	980149,95	1651754,88	Аналитический	0.10	–
693	980080,18	1651791,83	Аналитический	0.10	–
–	–	–	–	–	–
710	988514,17	1655696,58	Аналитический	0.10	–
711	988496,67	1655685,60	Аналитический	0.10	–
712	988472,35	1655675,12	Аналитический	0.10	–
713	988472,13	1655675,00	Аналитический	0.10	–
714	988435,16	1655654,96	Аналитический	0.10	–
715	988435,15	1655654,95	Аналитический	0.10	–
716	988408,47	1655640,42	Аналитический	0.10	–
717	988396,55	1655634,03	Аналитический	0.10	–
718	988396,54	1655634,03	Аналитический	0.10	–
719	988354,34	1655611,70	Аналитический	0.10	–
720	988354,30	1655611,68	Аналитический	0.10	–
721	988330,13	1655598,50	Аналитический	0.10	–
722	988308,94	1655587,22	Аналитический	0.10	–
723	988307,96	1655586,70	Аналитический	0.10	–
724	988307,95	1655586,69	Аналитический	0.10	–
725	988254,24	1655557,79	Аналитический	0.10	–
726	988254,22	1655557,78	Аналитический	0.10	–
727	988224,17	1655541,26	Аналитический	0.10	–
728	988139,06	1655496,47	Аналитический	0.10	–
729	988139,01	1655496,46	Аналитический	0.10	–
730	988085,69	1655467,25	Аналитический	0.10	–
731	988029,92	1655436,93	Аналитический	0.10	–
732	988029,82	1655436,86	Аналитический	0.10	–
733	988002,18	1655420,43	Аналитический	0.10	–

734	987939,28	1655385,43	Аналитический	0.10	–
735	987891,53	1655359,63	Аналитический	0.10	–
736	987891,51	1655359,61	Аналитический	0.10	–
737	987830,05	1655327,11	Аналитический	0.10	–
738	987782,62	1655301,53	Аналитический	0.10	–
739	987731,58	1655273,91	Аналитический	0.10	–
740	987731,51	1655273,88	Аналитический	0.10	–
741	987652,30	1655232,43	Аналитический	0.10	–
742	987610,70	1655209,41	Аналитический	0.10	–
743	987585,55	1655195,75	Аналитический	0.10	–
744	987585,53	1655195,74	Аналитический	0.10	–
745	987563,04	1655183,31	Аналитический	0.10	–
746	987533,30	1655165,36	Аналитический	0.10	–
747	987522,01	1655158,53	Аналитический	0.10	–
748	987464,04	1655127,57	Аналитический	0.10	–
749	987464,04	1655127,55	Аналитический	0.10	–
750	987441,75	1655115,72	Аналитический	0.10	–
751	987441,70	1655115,70	Аналитический	0.10	–
752	987374,26	1655079,18	Аналитический	0.10	–
753	987327,71	1655054,27	Аналитический	0.10	–
754	987257,55	1655016,40	Аналитический	0.10	–
755	987244,11	1655009,16	Аналитический	0.10	–
756	987244,10	1655009,16	Аналитический	0.10	–
757	987217,34	1654994,68	Аналитический	0.10	–
758	987137,46	1654950,87	Аналитический	0.10	–
759	987137,44	1654950,87	Аналитический	0.10	–
760	987082,02	1654920,81	Аналитический	0.10	–
761	987027,38	1654893,48	Аналитический	0.10	–
762	987002,51	1654880,00	Аналитический	0.10	–
763	986994,59	1654875,61	Аналитический	0.10	–
764	986975,21	1654865,36	Аналитический	0.10	–
765	986975,12	1654865,31	Аналитический	0.10	–
766	986939,89	1654845,63	Аналитический	0.10	–
767	986935,43	1654846,33	Аналитический	0.10	–
768	986932,02	1654846,86	Аналитический	0.10	–
769	986926,56	1654843,53	Аналитический	0.10	–
770	986924,16	1654839,05	Аналитический	0.10	–
771	986921,74	1654834,54	Аналитический	0.10	–
772	986907,93	1654826,57	Аналитический	0.10	–
773	986907,92	1654826,57	Аналитический	0.10	–
774	986873,30	1654807,96	Аналитический	0.10	–
775	986873,22	1654807,92	Аналитический	0.10	–
776	986850,09	1654794,89	Аналитический	0.10	–
777	986832,13	1654785,19	Аналитический	0.10	–
778	986814,39	1654775,64	Аналитический	0.10	–
779	986814,38	1654775,63	Аналитический	0.10	–
780	986794,02	1654764,56	Аналитический	0.10	–
781	986766,94	1654750,00	Аналитический	0.10	–
782	986766,93	1654749,98	Аналитический	0.10	–
783	986743,65	1654737,28	Аналитический	0.10	–
784	986743,60	1654737,25	Аналитический	0.10	–
785	986730,65	1654729,81	Аналитический	0.10	–
786	986688,83	1654707,29	Аналитический	0.10	–
787	986629,03	1654674,91	Аналитический	0.10	–
788	986607,98	1654663,55	Аналитический	0.10	–
789	986607,96	1654663,54	Аналитический	0.10	–
790	986582,42	1654649,40	Аналитический	0.10	–
791	986582,39	1654649,40	Аналитический	0.10	–
792	986566,68	1654640,97	Аналитический	0.10	–
793	986566,63	1654640,95	Аналитический	0.10	–
794	986555,36	1654634,68	Аналитический	0.10	–

795	986555,33	1654634,66	Аналитический	0.10	–
796	986531,72	1654621,97	Аналитический	0.10	–
797	986492,41	1654600,73	Аналитический	0.10	–
798	986492,40	1654600,71	Аналитический	0.10	–
799	986492,37	1654600,71	Аналитический	0.10	–
800	986451,51	1654578,49	Аналитический	0.10	–
801	986451,45	1654578,44	Аналитический	0.10	–
802	986409,54	1654555,49	Аналитический	0.10	–
803	986365,82	1654532,31	Аналитический	0.10	–
804	986325,72	1654512,63	Аналитический	0.10	–
805	986291,00	1654491,16	Аналитический	0.10	–
806	986224,42	1654455,56	Аналитический	0.10	–
807	986224,42	1654455,55	Аналитический	0.10	–
808	986202,24	1654443,63	Аналитический	0.10	–
809	986140,26	1654413,44	Аналитический	0.10	–
810	986137,68	1654412,19	Аналитический	0.10	–
811	986137,56	1654412,13	Аналитический	0.10	–
812	986114,55	1654399,65	Аналитический	0.10	–
813	986114,54	1654399,64	Аналитический	0.10	–
814	986099,69	1654391,53	Аналитический	0.10	–
815	986059,27	1654369,59	Аналитический	0.10	–
816	986059,00	1654369,43	Аналитический	0.10	–
817	986040,51	1654357,07	Аналитический	0.10	–
818	986024,71	1654347,98	Аналитический	0.10	–
819	986023,82	1654347,49	Аналитический	0.10	–
820	986007,52	1654338,62	Аналитический	0.10	–
821	986002,53	1654335,94	Аналитический	0.10	–
822	985979,92	1654323,72	Аналитический	0.10	–
823	985979,88	1654323,71	Аналитический	0.10	–
824	985954,84	1654309,65	Аналитический	0.10	–
825	985937,17	1654300,22	Аналитический	0.10	–
826	985937,17	1654300,20	Аналитический	0.10	–
827	985937,15	1654300,20	Аналитический	0.10	–
828	985930,04	1654303,39	Аналитический	0.10	–
829	985924,67	1654300,94	Аналитический	0.10	–
830	985921,79	1654292,05	Аналитический	0.10	–
831	985915,66	1654288,80	Аналитический	0.10	–
832	985915,66	1654288,79	Аналитический	0.10	–
833	985915,64	1654288,79	Аналитический	0.10	–
834	985869,08	1654263,71	Аналитический	0.10	–
835	985835,55	1654245,78	Аналитический	0.10	–
836	985810,29	1654232,29	Аналитический	0.10	–
837	985810,21	1654232,25	Аналитический	0.10	–
838	985796,24	1654224,25	Аналитический	0.10	–
839	985771,95	1654211,24	Аналитический	0.10	–
840	985771,92	1654211,21	Аналитический	0.10	–
841	985760,27	1654204,78	Аналитический	0.10	–
842	985739,79	1654193,95	Аналитический	0.10	–
843	985717,46	1654181,76	Аналитический	0.10	–
844	985693,17	1654168,72	Аналитический	0.10	–
845	985693,16	1654168,70	Аналитический	0.10	–
846	985666,96	1654154,61	Аналитический	0.10	–
847	985644,76	1654142,33	Аналитический	0.10	–
848	985622,03	1654130,15	Аналитический	0.10	–
849	985598,73	1654117,61	Аналитический	0.10	–
850	985598,72	1654117,61	Аналитический	0.10	–
851	985565,92	1654102,23	Аналитический	0.10	–
852	985546,70	1654091,84	Аналитический	0.10	–
853	985546,69	1654091,83	Аналитический	0.10	–
854	985512,91	1654073,70	Аналитический	0.10	–
855	985501,24	1654065,22	Аналитический	0.10	–

856	985456,18	1654043,02	Аналитический	0.10	–
857	985456,07	1654042,97	Аналитический	0.10	–
858	985434,96	1654031,41	Аналитический	0.10	–
859	985416,62	1654021,40	Аналитический	0.10	–
860	985375,29	1653999,10	Аналитический	0.10	–
861	985357,36	1653989,39	Аналитический	0.10	–
862	985357,35	1653989,39	Аналитический	0.10	–
863	985354,41	1653987,77	Аналитический	0.10	–
864	985334,40	1653976,89	Аналитический	0.10	–
865	985334,37	1653976,87	Аналитический	0.10	–
866	985320,80	1653969,43	Аналитический	0.10	–
867	985320,78	1653969,42	Аналитический	0.10	–
868	985312,18	1653964,73	Аналитический	0.10	–
869	985296,89	1653956,80	Аналитический	0.10	–
870	985296,88	1653956,76	Аналитический	0.10	–
871	985276,94	1653946,14	Аналитический	0.10	–
872	985252,22	1653932,66	Аналитический	0.10	–
873	985233,66	1653919,70	Аналитический	0.10	–
874	985192,16	1653900,16	Аналитический	0.10	–
875	985168,00	1653887,11	Аналитический	0.10	–
876	985148,52	1653874,02	Аналитический	0.10	–
877	985120,30	1653861,16	Аналитический	0.10	–
878	985109,58	1653855,16	Аналитический	0.10	–
879	985074,94	1653836,77	Аналитический	0.10	–
880	985057,81	1653826,08	Аналитический	0.10	–
881	985008,23	1653802,67	Аналитический	0.10	–
882	985008,15	1653802,62	Аналитический	0.10	–
883	984967,68	1653782,10	Аналитический	0.10	–
884	984937,70	1653770,39	Аналитический	0.10	–
885	984898,70	1653755,05	Аналитический	0.10	–
886	984838,98	1653733,03	Аналитический	0.10	–
887	984780,18	1653712,58	Аналитический	0.10	–
888	984691,20	1653680,96	Аналитический	0.10	–
889	984639,52	1653665,27	Аналитический	0.10	–
890	984520,25	1653629,65	Аналитический	0.10	–
891	984467,42	1653615,70	Аналитический	0.10	–
892	984413,93	1653598,47	Аналитический	0.10	–
893	984369,10	1653585,30	Аналитический	0.10	–
894	984305,87	1653567,91	Аналитический	0.10	–
895	984184,23	1653529,08	Аналитический	0.10	–
896	984122,19	1653510,45	Аналитический	0.10	–
897	984018,84	1653479,78	Аналитический	0.10	–
898	984018,83	1653479,78	Аналитический	0.10	–
899	983918,52	1653449,56	Аналитический	0.10	–
900	983840,99	1653426,89	Аналитический	0.10	–
901	983731,87	1653394,51	Аналитический	0.10	–
902	983590,32	1653352,41	Аналитический	0.10	–
903	983479,36	1653318,94	Аналитический	0.10	–
904	983478,56	1653318,98	Аналитический	0.10	–
905	983437,19	1653305,42	Аналитический	0.10	–
906	983362,80	1653283,14	Аналитический	0.10	–
907	983286,84	1653259,54	Аналитический	0.10	–
908	983194,37	1653232,18	Аналитический	0.10	–
909	983146,55	1653217,42	Аналитический	0.10	–
910	983056,93	1653190,92	Аналитический	0.10	–
911	982943,05	1653156,62	Аналитический	0.10	–
912	982897,05	1653140,27	Аналитический	0.10	–
913	982900,18	1653129,72	Аналитический	0.10	–
914	982869,39	1653117,69	Аналитический	0.10	–
915	982827,75	1653095,94	Аналитический	0.10	–
916	982796,83	1653076,32	Аналитический	0.10	–

917	982760,86	1653053,41	Аналитический	0.10	–
918	982707,58	1653013,46	Аналитический	0.10	–
919	982674,20	1652981,82	Аналитический	0.10	–
920	982661,87	1652970,06	Аналитический	0.10	–
921	982602,13	1652904,67	Аналитический	0.10	–
922	982574,48	1652868,77	Аналитический	0.10	–
923	982564,77	1652857,89	Аналитический	0.10	–
924	982561,96	1652855,52	Аналитический	0.10	–
925	982557,84	1652855,10	Аналитический	0.10	–
926	982554,68	1652856,25	Аналитический	0.10	–
927	982547,65	1652868,98	Аналитический	0.10	–
928	982523,66	1652916,53	Аналитический	0.10	–
929	982516,35	1652927,57	Аналитический	0.10	–
930	982513,41	1652931,20	Аналитический	0.10	–
931	982506,51	1652940,23	Аналитический	0.10	–
932	982490,89	1652953,65	Аналитический	0.10	–
933	982463,60	1652972,40	Аналитический	0.10	–
934	982431,00	1652962,06	Аналитический	0.10	–
935	982438,63	1652960,41	Аналитический	0.10	–
936	982446,48	1652959,06	Аналитический	0.10	–
937	982460,01	1652954,85	Аналитический	0.10	–
938	982493,05	1652928,12	Аналитический	0.10	–
939	982495,03	1652925,43	Аналитический	0.10	–
940	982506,64	1652909,88	Аналитический	0.10	–
941	982510,89	1652902,08	Аналитический	0.10	–
942	982531,37	1652861,00	Аналитический	0.10	–
943	982538,87	1652840,94	Аналитический	0.10	–
944	982538,62	1652830,94	Аналитический	0.10	–
945	982537,16	1652825,10	Аналитический	0.10	–
946	982533,39	1652817,06	Аналитический	0.10	–
947	982489,48	1652744,84	Аналитический	0.10	–
948	982463,52	1652680,13	Аналитический	0.10	–
949	982448,70	1652640,14	Аналитический	0.10	–
950	982443,92	1652616,34	Аналитический	0.10	–
951	982440,54	1652596,96	Аналитический	0.10	–
952	982428,68	1652513,89	Аналитический	0.10	–
953	982421,33	1652451,03	Аналитический	0.10	–
954	982419,97	1652390,02	Аналитический	0.10	–
955	982418,19	1652337,12	Аналитический	0.10	–
956	982424,79	1652157,10	Аналитический	0.10	–
957	982429,16	1652114,24	Аналитический	0.10	–
958	982430,62	1652051,19	Аналитический	0.10	–
959	982430,04	1652007,36	Аналитический	0.10	–
960	982434,03	1651940,70	Аналитический	0.10	–
961	982436,99	1651873,27	Аналитический	0.10	–
962	982438,19	1651813,24	Аналитический	0.10	–
963	982439,48	1651767,70	Аналитический	0.10	–
964	982459,14	1651767,31	Аналитический	0.10	–
965	982457,26	1651814,38	Аналитический	0.10	–
966	982454,54	1651940,37	Аналитический	0.10	–
967	982452,19	1652008,16	Аналитический	0.10	–
968	982451,90	1652050,44	Аналитический	0.10	–
969	982452,58	1652058,81	Аналитический	0.10	–
970	982450,71	1652159,33	Аналитический	0.10	–
971	982445,64	1652160,05	Аналитический	0.10	–
972	982443,08	1652387,07	Аналитический	0.10	–
973	982445,79	1652462,64	Аналитический	0.10	–
974	982449,89	1652504,51	Аналитический	0.10	–
975	982457,22	1652551,55	Аналитический	0.10	–
976	982461,97	1652597,09	Аналитический	0.10	–
977	982468,95	1652631,92	Аналитический	0.10	–

978	982478,72	1652659,71	Аналитический	0.10	–
979	982508,57	1652735,37	Аналитический	0.10	–
980	982581,31	1652847,23	Аналитический	0.10	–
981	982615,42	1652893,06	Аналитический	0.10	–
982	982676,37	1652958,90	Аналитический	0.10	–
983	982713,90	1652993,84	Аналитический	0.10	–
984	982723,83	1653003,20	Аналитический	0.10	–
985	982740,53	1653015,97	Аналитический	0.10	–
986	982835,06	1653075,98	Аналитический	0.10	–
987	982887,79	1653104,05	Аналитический	0.10	–
988	982913,13	1653117,51	Аналитический	0.10	–
989	982951,11	1653135,63	Аналитический	0.10	–
990	983064,18	1653171,88	Аналитический	0.10	–
991	983441,77	1653280,28	Аналитический	0.10	–
992	983486,32	1653293,40	Аналитический	0.10	–
993	983486,94	1653293,86	Аналитический	0.10	–
994	983487,07	1653294,66	Аналитический	0.10	–
995	983490,28	1653283,60	Аналитический	0.10	–
996	983537,98	1653297,99	Аналитический	0.10	–
997	983546,11	1653300,62	Аналитический	0.10	–
998	983610,91	1653319,20	Аналитический	0.10	–
999	983620,17	1653321,87	Аналитический	0.10	–
1000	983743,19	1653357,20	Аналитический	0.10	–
1001	983852,36	1653389,54	Аналитический	0.10	–
1002	983929,32	1653412,06	Аналитический	0.10	–
1003	984029,67	1653444,43	Аналитический	0.10	–
1004	984128,51	1653473,68	Аналитический	0.10	–
1005	984194,92	1653493,66	Аналитический	0.10	–
1006	984249,39	1653510,10	Аналитический	0.10	–
1007	984377,73	1653546,77	Аналитический	0.10	–
1008	984479,02	1653576,38	Аналитический	0.10	–
1009	984531,76	1653592,38	Аналитический	0.10	–
1010	984572,01	1653604,31	Аналитический	0.10	–
1011	984650,82	1653627,93	Аналитический	0.10	–
1012	984719,96	1653649,06	Аналитический	0.10	–
1013	984793,31	1653675,84	Аналитический	0.10	–
1014	984846,08	1653694,83	Аналитический	0.10	–
1015	984890,44	1653710,99	Аналитический	0.10	–
1016	984912,21	1653716,34	Аналитический	0.10	–
1017	984945,21	1653729,21	Аналитический	0.10	–
1018	984983,36	1653746,37	Аналитический	0.10	–
1019	985025,95	1653765,68	Аналитический	0.10	–
1020	985053,27	1653779,96	Аналитический	0.10	–
1021	985075,61	1653791,36	Аналитический	0.10	–
1022	985100,29	1653804,42	Аналитический	0.10	–
1023	985128,87	1653819,02	Аналитический	0.10	–
1024	985141,93	1653826,50	Аналитический	0.10	–
1025	985141,75	1653826,80	Аналитический	0.10	–
1026	985141,75	1653826,91	Аналитический	0.10	–
1027	985141,66	1653827,11	Аналитический	0.10	–
1028	985141,67	1653827,41	Аналитический	0.10	–
1029	985141,69	1653827,71	Аналитический	0.10	–
1030	985141,70	1653828,01	Аналитический	0.10	–
1031	985141,71	1653828,11	Аналитический	0.10	–
1032	985141,93	1653828,70	Аналитический	0.10	–
1033	985142,04	1653828,79	Аналитический	0.10	–
1034	985142,15	1653828,99	Аналитический	0.10	–
1035	985142,25	1653829,08	Аналитический	0.10	–
1036	985142,56	1653829,38	Аналитический	0.10	–
1037	985142,67	1653829,47	Аналитический	0.10	–
1038	985142,87	1653829,56	Аналитический	0.10	–

1039	985143,18	1653829,74	Аналитический	0.10	–
1040	985143,28	1653829,74	Аналитический	0.10	–
1041	985143,59	1653829,82	Аналитический	0.10	–
1042	985143,79	1653829,81	Аналитический	0.10	–
1043	985143,89	1653829,81	Аналитический	0.10	–
1044	985144,48	1653829,79	Аналитический	0.10	–
1045	985144,78	1653829,67	Аналитический	0.10	–
1046	985145,08	1653829,56	Аналитический	0.10	–
1047	985145,46	1653829,24	Аналитический	0.10	–
1048	985145,66	1653829,03	Аналитический	0.10	–
1049	985145,84	1653828,82	Аналитический	0.10	–
1050	985152,47	1653832,98	Аналитический	0.10	–
1051	985166,13	1653841,45	Аналитический	0.10	–
1052	985187,84	1653851,21	Аналитический	0.10	–
1053	985211,32	1653863,99	Аналитический	0.10	–
1054	985237,97	1653880,39	Аналитический	0.10	–
1055	985270,95	1653899,04	Аналитический	0.10	–
1056	985314,84	1653922,72	Аналитический	0.10	–
1057	985339,17	1653935,59	Аналитический	0.10	–
1058	985355,86	1653943,46	Аналитический	0.10	–
1059	985355,70	1653943,80	Аналитический	0.10	–
1060	985355,70	1653944,00	Аналитический	0.10	–
1061	985355,74	1653944,80	Аналитический	0.10	–
1062	985355,86	1653945,20	Аналитический	0.10	–
1063	985356,08	1653945,58	Аналитический	0.10	–
1064	985356,19	1653945,68	Аналитический	0.10	–
1065	985356,50	1653945,98	Аналитический	0.10	–
1066	985356,71	1653946,17	Аналитический	0.10	–
1067	985356,91	1653946,36	Аналитический	0.10	–
1068	985357,23	1653946,43	Аналитический	0.10	–
1069	985357,53	1653946,53	Аналитический	0.10	–
1070	985357,83	1653946,52	Аналитический	0.10	–
1071	985358,23	1653946,50	Аналитический	0.10	–
1072	985358,53	1653946,48	Аналитический	0.10	–
1073	985358,73	1653946,48	Аналитический	0.10	–
1074	985359,02	1653946,25	Аналитический	0.10	–
1075	985359,12	1653946,25	Аналитический	0.10	–
1076	985359,41	1653946,04	Аналитический	0.10	–
1077	985359,70	1653945,82	Аналитический	0.10	–
1078	985359,80	1653945,72	Аналитический	0.10	–
1079	985359,98	1653945,31	Аналитический	0.10	–
1080	985377,02	1653953,38	Аналитический	0.10	–
1081	985395,05	1653963,16	Аналитический	0.10	–
1082	985395,07	1653963,16	Аналитический	0.10	–
1083	985406,69	1653969,57	Аналитический	0.10	–
1084	985435,88	1653985,51	Аналитический	0.10	–
1085	985475,72	1654006,97	Аналитический	0.10	–
1086	985518,43	1654033,11	Аналитический	0.10	–
1087	985532,14	1654037,49	Аналитический	0.10	–
1088	985566,22	1654055,77	Аналитический	0.10	–
1089	985566,26	1654055,79	Аналитический	0.10	–
1090	985585,26	1654066,30	Аналитический	0.10	–
1091	985592,30	1654069,98	Аналитический	0.10	–
1092	985591,90	1654070,00	Аналитический	0.10	–
1093	985591,50	1654070,12	Аналитический	0.10	–
1094	985591,31	1654070,22	Аналитический	0.10	–
1095	985591,11	1654070,34	Аналитический	0.10	–
1096	985590,93	1654070,55	Аналитический	0.10	–
1097	985590,45	1654071,06	Аналитический	0.10	–
1098	985590,35	1654071,28	Аналитический	0.10	–
1099	985590,18	1654071,79	Аналитический	0.10	–

1100	985590,09	1654072,18	Аналитический	0.10	–
1101	985590,10	1654072,40	Аналитический	0.10	–
1102	985590,23	1654072,99	Аналитический	0.10	–
1103	985590,45	1654073,38	Аналитический	0.10	–
1104	985590,77	1654073,88	Аналитический	0.10	–
1105	985590,87	1654073,97	Аналитический	0.10	–
1106	985591,18	1654074,16	Аналитический	0.10	–
1107	985591,39	1654074,25	Аналитический	0.10	–
1108	985591,71	1654074,45	Аналитический	0.10	–
1109	985592,01	1654074,51	Аналитический	0.10	–
1110	985592,12	1654074,51	Аналитический	0.10	–
1111	985592,51	1654074,50	Аналитический	0.10	–
1112	985593,01	1654074,47	Аналитический	0.10	–
1113	985593,11	1654074,36	Аналитический	0.10	–
1114	985593,31	1654074,36	Аналитический	0.10	–
1115	985593,50	1654074,25	Аналитический	0.10	–
1116	985593,70	1654074,13	Аналитический	0.10	–
1117	985593,99	1654073,93	Аналитический	0.10	–
1118	985594,08	1654073,72	Аналитический	0.10	–
1119	985594,27	1654073,51	Аналитический	0.10	–
1120	985594,46	1654073,30	Аналитический	0.10	–
1121	985594,55	1654073,09	Аналитический	0.10	–
1122	985594,64	1654072,90	Аналитический	0.10	–
1123	985594,63	1654072,70	Аналитический	0.10	–
1124	985594,72	1654072,38	Аналитический	0.10	–
1125	985594,70	1654072,09	Аналитический	0.10	–
1126	985594,70	1654071,89	Аналитический	0.10	–
1127	985594,59	1654071,69	Аналитический	0.10	–
1128	985594,58	1654071,48	Аналитический	0.10	–
1129	985594,46	1654071,20	Аналитический	0.10	–
1130	985594,26	1654071,01	Аналитический	0.10	–
1131	985597,21	1654072,54	Аналитический	0.10	–
1132	985604,57	1654076,44	Аналитический	0.10	–
1133	985604,59	1654076,47	Аналитический	0.10	–
1134	985604,60	1654076,46	Аналитический	0.10	–
1135	985617,17	1654083,30	Аналитический	0.10	–
1136	985617,21	1654083,31	Аналитический	0.10	–
1137	985617,22	1654083,31	Аналитический	0.10	–
1138	985640,42	1654095,75	Аналитический	0.10	–
1139	985640,56	1654095,84	Аналитический	0.10	–
1140	985689,71	1654125,45	Аналитический	0.10	–
1141	985702,84	1654131,69	Аналитический	0.10	–
1142	985735,79	1654147,30	Аналитический	0.10	–
1143	985735,95	1654147,39	Аналитический	0.10	–
1144	985749,46	1654154,76	Аналитический	0.10	–
1145	985769,73	1654158,56	Аналитический	0.10	–
1146	985777,50	1654164,98	Аналитический	0.10	–
1147	985777,85	1654172,23	Аналитический	0.10	–
1148	985814,96	1654190,04	Аналитический	0.10	–
1149	985829,00	1654198,07	Аналитический	0.10	–
1150	985853,92	1654211,36	Аналитический	0.10	–
1151	985853,93	1654211,37	Аналитический	0.10	–
1152	985866,68	1654218,18	Аналитический	0.10	–
1153	985866,69	1654218,20	Аналитический	0.10	–
1154	985866,71	1654218,19	Аналитический	0.10	–
1155	985887,49	1654229,30	Аналитический	0.10	–
1156	985950,62	1654265,43	Аналитический	0.10	–
1157	985972,41	1654277,07	Аналитический	0.10	–
1158	985972,46	1654277,10	Аналитический	0.10	–
1159	985983,14	1654283,10	Аналитический	0.10	–
1160	985997,64	1654291,22	Аналитический	0.10	–

1161	986025,08	1654306,04	Аналитический	0.10	–
1162	986025,09	1654306,05	Аналитический	0.10	–
1163	986041,86	1654315,03	Аналитический	0.10	–
1164	986041,65	1654315,12	Аналитический	0.10	–
1165	986041,46	1654315,23	Аналитический	0.10	–
1166	986041,18	1654315,47	Аналитический	0.10	–
1167	986040,98	1654315,56	Аналитический	0.10	–
1168	986040,88	1654315,66	Аналитический	0.10	–
1169	986040,61	1654316,08	Аналитический	0.10	–
1170	986040,52	1654316,39	Аналитический	0.10	–
1171	986040,42	1654316,50	Аналитический	0.10	–
1172	986040,34	1654316,80	Аналитический	0.10	–
1173	986040,34	1654316,90	Аналитический	0.10	–
1174	986040,35	1654317,11	Аналитический	0.10	–
1175	986040,36	1654317,40	Аналитический	0.10	–
1176	986040,38	1654317,69	Аналитический	0.10	–
1177	986040,36	1654317,90	Аналитический	0.10	–
1178	986040,61	1654318,29	Аналитический	0.10	–
1179	986040,70	1654318,48	Аналитический	0.10	–
1180	986040,92	1654318,68	Аналитический	0.10	–
1181	986040,92	1654318,79	Аналитический	0.10	–
1182	986041,24	1654319,06	Аналитический	0.10	–
1183	986041,35	1654319,16	Аналитический	0.10	–
1184	986041,60	1654319,29	Аналитический	0.10	–
1185	986041,87	1654319,40	Аналитический	0.10	–
1186	986041,95	1654319,45	Аналитический	0.10	–
1187	986042,46	1654319,52	Аналитический	0.10	–
1188	986042,76	1654319,52	Аналитический	0.10	–
1189	986043,06	1654319,48	Аналитический	0.10	–
1190	986043,36	1654319,38	Аналитический	0.10	–
1191	986043,65	1654319,26	Аналитический	0.10	–
1192	986043,85	1654319,15	Аналитический	0.10	–
1193	986044,14	1654318,93	Аналитический	0.10	–
1194	986044,53	1654318,41	Аналитический	0.10	–
1195	986044,71	1654318,11	Аналитический	0.10	–
1196	986044,80	1654317,81	Аналитический	0.10	–
1197	986044,88	1654317,50	Аналитический	0.10	–
1198	986044,88	1654317,31	Аналитический	0.10	–
1199	986044,87	1654317,12	Аналитический	0.10	–
1200	986044,85	1654316,90	Аналитический	0.10	–
1201	986058,88	1654324,94	Аналитический	0.10	–
1202	986058,92	1654324,97	Аналитический	0.10	–
1203	986118,16	1654357,73	Аналитический	0.10	–
1204	986118,18	1654357,74	Аналитический	0.10	–
1205	986155,67	1654378,14	Аналитический	0.10	–
1206	986175,27	1654388,55	Аналитический	0.10	–
1207	986175,34	1654388,60	Аналитический	0.10	–
1208	986218,43	1654413,20	Аналитический	0.10	–
1209	986283,32	1654443,12	Аналитический	0.10	–
1210	986309,38	1654456,85	Аналитический	0.10	–
1211	986309,41	1654456,85	Аналитический	0.10	–
1212	986321,48	1654463,42	Аналитический	0.10	–
1213	986321,50	1654463,43	Аналитический	0.10	–
1214	986336,73	1654470,74	Аналитический	0.10	–
1215	986398,15	1654507,65	Аналитический	0.10	–
1216	986423,88	1654521,70	Аналитический	0.10	–
1217	986468,59	1654545,65	Аналитический	0.10	–
1218	986510,20	1654568,27	Аналитический	0.10	–
1219	986535,75	1654582,12	Аналитический	0.10	–
1220	986573,02	1654602,14	Аналитический	0.10	–
1221	986573,03	1654602,17	Аналитический	0.10	–

1222	986573,06	1654602,16	Аналитический	0.10	–
1223	986584,30	1654608,42	Аналитический	0.10	–
1224	986584,34	1654608,45	Аналитический	0.10	–
1225	986600,00	1654616,85	Аналитический	0.10	–
1226	986600,03	1654616,86	Аналитический	0.10	–
1227	986625,73	1654631,06	Аналитический	0.10	–
1228	986646,59	1654642,35	Аналитический	0.10	–
1229	986660,73	1654649,97	Аналитический	0.10	–
1230	986660,75	1654649,97	Аналитический	0.10	–
1231	986694,55	1654668,40	Аналитический	0.10	–
1232	986712,37	1654677,97	Аналитический	0.10	–
1233	986712,38	1654677,97	Аналитический	0.10	–
1234	986748,46	1654697,38	Аналитический	0.10	–
1235	986781,40	1654715,68	Аналитический	0.10	–
1236	986781,10	1654715,70	Аналитический	0.10	–
1237	986780,80	1654715,71	Аналитический	0.10	–
1238	986780,51	1654715,93	Аналитический	0.10	–
1239	986780,32	1654716,03	Аналитический	0.10	–
1240	986780,03	1654716,25	Аналитический	0.10	–
1241	986779,83	1654716,36	Аналитический	0.10	–
1242	986779,65	1654716,66	Аналитический	0.10	–
1243	986779,55	1654716,88	Аналитический	0.10	–
1244	986779,46	1654717,07	Аналитический	0.10	–
1245	986779,37	1654717,28	Аналитический	0.10	–
1246	986779,38	1654717,48	Аналитический	0.10	–
1247	986779,30	1654717,78	Аналитический	0.10	–
1248	986779,30	1654717,88	Аналитический	0.10	–
1249	986779,31	1654718,08	Аналитический	0.10	–
1250	986779,31	1654718,18	Аналитический	0.10	–
1251	986779,32	1654718,38	Аналитический	0.10	–
1252	986779,43	1654718,58	Аналитический	0.10	–
1253	986779,55	1654718,87	Аналитический	0.10	–
1254	986779,66	1654719,17	Аналитический	0.10	–
1255	986779,87	1654719,46	Аналитический	0.10	–
1256	986780,08	1654719,65	Аналитический	0.10	–
1257	986780,19	1654719,75	Аналитический	0.10	–
1258	986780,29	1654719,84	Аналитический	0.10	–
1259	986780,59	1654719,93	Аналитический	0.10	–
1260	986780,90	1654720,02	Аналитический	0.10	–
1261	986781,10	1654720,11	Аналитический	0.10	–
1262	986781,31	1654720,20	Аналитический	0.10	–
1263	986781,51	1654720,19	Аналитический	0.10	–
1264	986781,71	1654720,18	Аналитический	0.10	–
1265	986782,01	1654720,17	Аналитический	0.10	–
1266	986782,30	1654720,05	Аналитический	0.10	–
1267	986782,60	1654719,94	Аналитический	0.10	–
1268	986782,79	1654719,82	Аналитический	0.10	–
1269	986782,99	1654719,71	Аналитический	0.10	–
1270	986783,08	1654719,52	Аналитический	0.10	–
1271	986783,27	1654719,41	Аналитический	0.10	–
1272	986783,46	1654719,10	Аналитический	0.10	–
1273	986783,55	1654718,89	Аналитический	0.10	–
1274	986783,74	1654718,58	Аналитический	0.10	–
1275	986783,83	1654718,39	Аналитический	0.10	–
1276	986783,82	1654718,18	Аналитический	0.10	–
1277	986783,81	1654717,98	Аналитический	0.10	–
1278	986783,80	1654717,78	Аналитический	0.10	–
1279	986783,79	1654717,59	Аналитический	0.10	–
1280	986783,67	1654717,18	Аналитический	0.10	–
1281	986783,67	1654716,98	Аналитический	0.10	–
1282	986783,45	1654716,60	Аналитический	0.10	–

1283	986784,54	1654717,43	Аналитический	0.10	–
1284	986811,58	1654732,00	Аналитический	0.10	–
1285	986811,59	1654732,00	Аналитический	0.10	–
1286	986831,95	1654743,05	Аналитический	0.10	–
1287	986836,65	1654745,59	Аналитический	0.10	–
1288	986836,66	1654745,59	Аналитический	0.10	–
1289	986849,68	1654752,64	Аналитический	0.10	–
1290	986891,57	1654773,47	Аналитический	0.10	–
1291	986891,64	1654773,51	Аналитический	0.10	–
1292	986906,59	1654781,53	Аналитический	0.10	–
1293	986926,63	1654792,32	Аналитический	0.10	–
1294	986926,63	1654792,33	Аналитический	0.10	–
1295	986926,64	1654792,33	Аналитический	0.10	–
1296	986994,38	1654829,34	Аналитический	0.10	–
1297	987013,85	1654839,67	Аналитический	0.10	–
1298	987022,14	1654843,99	Аналитический	0.10	–
1299	987085,56	1654878,35	Аналитический	0.10	–
1300	987085,56	1654878,36	Аналитический	0.10	–
1301	987085,57	1654878,36	Аналитический	0.10	–
1302	987100,59	1654886,50	Аналитический	0.10	–
1303	987100,60	1654886,49	Аналитический	0.10	–
1304	987156,28	1654916,71	Аналитический	0.10	–
1305	987223,71	1654955,74	Аналитический	0.10	–
1306	987223,42	1654955,86	Аналитический	0.10	–
1307	987223,23	1654956,06	Аналитический	0.10	–
1308	987222,94	1654956,27	Аналитический	0.10	–
1309	987222,65	1654956,49	Аналитический	0.10	–
1310	987222,56	1654956,70	Аналитический	0.10	–
1311	987222,46	1654956,90	Аналитический	0.10	–
1312	987222,37	1654957,10	Аналитический	0.10	–
1313	987222,28	1654957,31	Аналитический	0.10	–
1314	987222,20	1654957,61	Аналитический	0.10	–
1315	987222,21	1654957,91	Аналитический	0.10	–
1316	987222,22	1654958,22	Аналитический	0.10	–
1317	987222,24	1654958,51	Аналитический	0.10	–
1318	987222,35	1654958,80	Аналитический	0.10	–
1319	987222,46	1654959,00	Аналитический	0.10	–
1320	987222,57	1654959,20	Аналитический	0.10	–
1321	987222,78	1654959,49	Аналитический	0.10	–
1322	987222,99	1654959,58	Аналитический	0.10	–
1323	987223,09	1654959,68	Аналитический	0.10	–
1324	987223,20	1654959,78	Аналитический	0.10	–
1325	987223,50	1654959,96	Аналитический	0.10	–
1326	987223,81	1654960,04	Аналитический	0.10	–
1327	987224,01	1654960,13	Аналитический	0.10	–
1328	987224,21	1654960,12	Аналитический	0.10	–
1329	987224,42	1654960,21	Аналитический	0.10	–
1330	987224,62	1654960,20	Аналитический	0.10	–
1331	987224,91	1654960,09	Аналитический	0.10	–
1332	987225,21	1654960,08	Аналитический	0.10	–
1333	987225,41	1654959,97	Аналитический	0.10	–
1334	987225,60	1654959,86	Аналитический	0.10	–
1335	987225,90	1654959,75	Аналитический	0.10	–
1336	987226,09	1654959,54	Аналитический	0.10	–
1337	987226,28	1654959,33	Аналитический	0.10	–
1338	987226,37	1654959,12	Аналитический	0.10	–
1339	987226,46	1654958,93	Аналитический	0.10	–
1340	987226,65	1654958,60	Аналитический	0.10	–
1341	987226,74	1654958,41	Аналитический	0.10	–
1342	987226,73	1654958,21	Аналитический	0.10	–
1343	987226,72	1654958,01	Аналитический	0.10	–

1344	987226,71	1654957,81	Аналитический	0.10	–
1345	987226,69	1654957,41	Аналитический	0.10	–
1346	987235,06	1654962,17	Аналитический	0.10	–
1347	987261,67	1654976,59	Аналитический	0.10	–
1348	987291,68	1654992,85	Аналитический	0.10	–
1349	987291,70	1654992,87	Аналитический	0.10	–
1350	987310,01	1655002,63	Аналитический	0.10	–
1351	987310,02	1655002,65	Аналитический	0.10	–
1352	987361,76	1655030,01	Аналитический	0.10	–
1353	987482,41	1655093,15	Аналитический	0.10	–
1354	987534,51	1655121,05	Аналитический	0.10	–
1355	987534,53	1655121,06	Аналитический	0.10	–
1356	987583,02	1655147,50	Аналитический	0.10	–
1357	987583,05	1655147,52	Аналитический	0.10	–
1358	987605,23	1655159,99	Аналитический	0.10	–
1359	987630,36	1655173,55	Аналитический	0.10	–
1360	987630,39	1655173,56	Аналитический	0.10	–
1361	987671,98	1655196,44	Аналитический	0.10	–
1362	987715,79	1655220,09	Аналитический	0.10	–
1363	987715,88	1655220,16	Аналитический	0.10	–
1364	987750,25	1655239,67	Аналитический	0.10	–
1365	987750,28	1655239,68	Аналитический	0.10	–
1366	987782,69	1655257,18	Аналитический	0.10	–
1367	987782,72	1655257,19	Аналитический	0.10	–
1368	987801,18	1655267,23	Аналитический	0.10	–
1369	987801,23	1655267,23	Аналитический	0.10	–
1370	987896,60	1655321,40	Аналитический	0.10	–
1371	987926,46	1655337,54	Аналитический	0.10	–
1372	987926,38	1655337,83	Аналитический	0.10	–
1373	987926,19	1655338,15	Аналитический	0.10	–
1374	987926,10	1655338,35	Аналитический	0.10	–
1375	987926,11	1655338,55	Аналитический	0.10	–
1376	987926,12	1655338,75	Аналитический	0.10	–
1377	987926,13	1655338,95	Аналитический	0.10	–
1378	987926,14	1655339,15	Аналитический	0.10	–
1379	987926,14	1655339,25	Аналитический	0.10	–
1380	987926,25	1655339,54	Аналитический	0.10	–
1381	987926,37	1655339,84	Аналитический	0.10	–
1382	987926,48	1655340,03	Аналитический	0.10	–
1383	987926,58	1655340,22	Аналитический	0.10	–
1384	987926,69	1655340,32	Аналитический	0.10	–
1385	987926,79	1655340,41	Аналитический	0.10	–
1386	987926,90	1655340,51	Аналитический	0.10	–
1387	987927,00	1655340,61	Аналитический	0.10	–
1388	987927,11	1655340,71	Аналитический	0.10	–
1389	987927,21	1655340,80	Аналитический	0.10	–
1390	987927,52	1655340,88	Аналитический	0.10	–
1391	987927,72	1655340,98	Аналитический	0.10	–
1392	987927,92	1655341,07	Аналитический	0.10	–
1393	987928,12	1655341,06	Аналитический	0.10	–
1394	987928,22	1655341,05	Аналитический	0.10	–
1395	987928,32	1655341,05	Аналитический	0.10	–
1396	987928,52	1655341,04	Аналитический	0.10	–
1397	987928,62	1655341,03	Аналитический	0.10	–
1398	987928,82	1655341,02	Аналитический	0.10	–
1399	987929,12	1655340,92	Аналитический	0.10	–
1400	987929,41	1655340,80	Аналитический	0.10	–
1401	987929,61	1655340,69	Аналитический	0.10	–
1402	987929,80	1655340,59	Аналитический	0.10	–
1403	987930,10	1655340,36	Аналитический	0.10	–
1404	987930,19	1655340,17	Аналитический	0.10	–

1405	987930,28	1655339,96	Аналитический	0.10	–
1406	987930,46	1655339,66	Аналитический	0.10	–
1407	987956,35	1655353,75	Аналитический	0.10	–
1408	987956,36	1655353,76	Аналитический	0.10	–
1409	988008,05	1655381,50	Аналитический	0.10	–
1410	988049,34	1655400,81	Аналитический	0.10	–
1411	988105,35	1655431,25	Аналитический	0.10	–
1412	988162,72	1655464,73	Аналитический	0.10	–
1413	988162,63	1655464,94	Аналитический	0.10	–
1414	988162,44	1655465,15	Аналитический	0.10	–
1415	988162,25	1655465,46	Аналитический	0.10	–
1416	988162,17	1655465,76	Аналитический	0.10	–
1417	988162,08	1655465,97	Аналитический	0.10	–
1418	988161,99	1655466,17	Аналитический	0.10	–
1419	988162,00	1655466,47	Аналитический	0.10	–
1420	988162,00	1655466,57	Аналитический	0.10	–
1421	988162,01	1655466,78	Аналитический	0.10	–
1422	988162,12	1655466,97	Аналитический	0.10	–
1423	988162,24	1655467,35	Аналитический	0.10	–
1424	988162,25	1655467,56	Аналитический	0.10	–
1425	988162,36	1655467,76	Аналитический	0.10	–
1426	988162,57	1655467,95	Аналитический	0.10	–
1427	988162,78	1655468,14	Аналитический	0.10	–
1428	988163,08	1655468,33	Аналитический	0.10	–
1429	988163,29	1655468,52	Аналитический	0.10	–
1430	988163,60	1655468,60	Аналитический	0.10	–
1431	988163,80	1655468,69	Аналитический	0.10	–
1432	988164,20	1655468,67	Аналитический	0.10	–
1433	988164,41	1655468,76	Аналитический	0.10	–
1434	988164,61	1655468,76	Аналитический	0.10	–
1435	988164,80	1655468,65	Аналитический	0.10	–
1436	988165,20	1655468,53	Аналитический	0.10	–
1437	988165,39	1655468,42	Аналитический	0.10	–
1438	988165,68	1655468,21	Аналитический	0.10	–
1439	988165,88	1655468,10	Аналитический	0.10	–
1440	988166,06	1655467,89	Аналитический	0.10	–
1441	988166,15	1655467,68	Аналитический	0.10	–
1442	988166,34	1655467,48	Аналитический	0.10	–
1443	988166,43	1655467,16	Аналитический	0.10	–
1444	988166,51	1655466,87	Аналитический	0.10	–
1445	988166,51	1655466,83	Аналитический	0.10	–
1446	988205,78	1655487,47	Аналитический	0.10	–
1447	988242,49	1655506,84	Аналитический	0.10	–
1448	988242,53	1655506,84	Аналитический	0.10	–
1449	988272,74	1655523,40	Аналитический	0.10	–
1450	988306,72	1655540,37	Аналитический	0.10	–
1451	988327,26	1655550,61	Аналитический	0.10	–
1452	988327,33	1655550,65	Аналитический	0.10	–
1453	988349,67	1655562,44	Аналитический	0.10	–
1454	988349,70	1655562,45	Аналитический	0.10	–
1455	988373,88	1655575,64	Аналитический	0.10	–
1456	988415,55	1655597,82	Аналитический	0.10	–
1457	988415,57	1655597,82	Аналитический	0.10	–
1458	988454,74	1655618,96	Аналитический	0.10	–
1459	988454,84	1655619,03	Аналитический	0.10	–
1460	988472,72	1655629,68	Аналитический	0.10	–
1461	988510,61	1655652,17	Аналитический	0.10	–
1462	988547,93	1655669,44	Аналитический	0.10	–
1463	988588,44	1655691,26	Аналитический	0.10	–
1464	988588,47	1655691,29	Аналитический	0.10	–
1465	988597,47	1655696,25	Аналитический	0.10	–

710	988514,17	1655696,58	Аналитический	0.10	–
–	–	–	–	–	–
1466	988388,58	1655590,21	Аналитический	0.10	–
1467	988388,28	1655590,12	Аналитический	0.10	–
1468	988387,97	1655590,04	Аналитический	0.10	–
1469	988387,77	1655590,05	Аналитический	0.10	–
1470	988387,56	1655589,85	Аналитический	0.10	–
1471	988387,36	1655589,76	Аналитический	0.10	–
1472	988387,15	1655589,67	Аналитический	0.10	–
1473	988386,94	1655589,39	Аналитический	0.10	–
1474	988386,83	1655589,18	Аналитический	0.10	–
1475	988386,72	1655588,99	Аналитический	0.10	–
1476	988386,51	1655588,70	Аналитический	0.10	–
1477	988386,50	1655588,40	Аналитический	0.10	–
1478	988386,48	1655588,10	Аналитический	0.10	–
1479	988386,47	1655587,80	Аналитический	0.10	–
1480	988386,46	1655587,50	Аналитический	0.10	–
1481	988386,55	1655587,29	Аналитический	0.10	–
1482	988386,64	1655587,09	Аналитический	0.10	–
1483	988386,63	1655586,89	Аналитический	0.10	–
1484	988386,82	1655586,68	Аналитический	0.10	–
1485	988387,01	1655586,47	Аналитический	0.10	–
1486	988387,10	1655586,27	Аналитический	0.10	–
1487	988387,30	1655586,16	Аналитический	0.10	–
1488	988387,59	1655585,95	Аналитический	0.10	–
1489	988387,78	1655585,83	Аналитический	0.10	–
1490	988387,98	1655585,82	Аналитический	0.10	–
1491	988388,18	1655585,71	Аналитический	0.10	–
1492	988388,58	1655585,70	Аналитический	0.10	–
1493	988388,78	1655585,69	Аналитический	0.10	–
1494	988388,98	1655585,68	Аналитический	0.10	–
1495	988389,18	1655585,67	Аналитический	0.10	–
1496	988389,38	1655585,76	Аналитический	0.10	–
1497	988389,69	1655585,95	Аналитический	0.10	–
1498	988389,89	1655586,04	Аналитический	0.10	–
1499	988390,20	1655586,23	Аналитический	0.10	–
1500	988390,31	1655586,42	Аналитический	0.10	–
1501	988390,53	1655586,72	Аналитический	0.10	–
1502	988390,73	1655586,90	Аналитический	0.10	–
1503	988390,85	1655587,20	Аналитический	0.10	–
1504	988390,86	1655587,41	Аналитический	0.10	–
1505	988390,97	1655587,60	Аналитический	0.10	–
1506	988390,98	1655587,99	Аналитический	0.10	–
1507	988390,89	1655588,20	Аналитический	0.10	–
1508	988390,90	1655588,40	Аналитический	0.10	–
1509	988390,81	1655588,60	Аналитический	0.10	–
1510	988390,72	1655588,91	Аналитический	0.10	–
1511	988390,54	1655589,22	Аналитический	0.10	–
1512	988390,35	1655589,43	Аналитический	0.10	–
1513	988390,16	1655589,63	Аналитический	0.10	–
1514	988389,97	1655589,84	Аналитический	0.10	–
1515	988389,77	1655589,95	Аналитический	0.10	–
1516	988389,58	1655590,06	Аналитический	0.10	–
1517	988389,38	1655590,07	Аналитический	0.10	–
1518	988389,18	1655590,18	Аналитический	0.10	–
1519	988388,88	1655590,19	Аналитический	0.10	–
1466	988388,58	1655590,21	Аналитический	0.10	–
–	–	–	–	–	–
1520	985827,60	1654202,76	Аналитический	0.10	–
1521	985827,18	1654202,67	Аналитический	0.10	–
1522	985826,98	1654202,58	Аналитический	0.10	–

1523	985826,36	1654202,11	Аналитический	0.10	–
1524	985826,15	1654201,82	Аналитический	0.10	–
1525	985826,04	1654201,62	Аналитический	0.10	–
1526	985825,82	1654201,22	Аналитический	0.10	–
1527	985825,77	1654200,03	Аналитический	0.10	–
1528	985825,87	1654199,83	Аналитический	0.10	–
1529	985825,95	1654199,51	Аналитический	0.10	–
1530	985826,23	1654199,09	Аналитический	0.10	–
1531	985826,41	1654198,89	Аналитический	0.10	–
1532	985826,99	1654198,46	Аналитический	0.10	–
1533	985827,30	1654198,34	Аналитический	0.10	–
1534	985827,69	1654198,22	Аналитический	0.10	–
1535	985828,10	1654198,20	Аналитический	0.10	–
1536	985828,70	1654198,26	Аналитический	0.10	–
1537	985828,91	1654198,35	Аналитический	0.10	–
1538	985829,23	1654198,55	Аналитический	0.10	–
1539	985829,46	1654198,74	Аналитический	0.10	–
1540	985829,74	1654198,95	Аналитический	0.10	–
1541	985829,86	1654199,13	Аналитический	0.10	–
1542	985830,06	1654199,43	Аналитический	0.10	–
1543	985830,17	1654199,63	Аналитический	0.10	–
1544	985830,29	1654200,22	Аналитический	0.10	–
1545	985830,35	1654200,51	Аналитический	0.10	–
1546	985830,23	1654201,12	Аналитический	0.10	–
1547	985830,17	1654201,45	Аналитический	0.10	–
1548	985830,03	1654201,69	Аналитический	0.10	–
1549	985829,96	1654201,74	Аналитический	0.10	–
1550	985829,87	1654201,94	Аналитический	0.10	–
1551	985829,58	1654202,16	Аналитический	0.10	–
1552	985829,29	1654202,38	Аналитический	0.10	–
1553	985829,10	1654202,58	Аналитический	0.10	–
1554	985828,80	1654202,69	Аналитический	0.10	–
1555	985828,59	1654202,71	Аналитический	0.10	–
1556	985828,20	1654202,72	Аналитический	0.10	–
1520	985827,60	1654202,76	Аналитический	0.10	–
–	–	–	–	–	–
1557	987688,55	1655211,10	Аналитический	0.10	–
1558	987688,34	1655211,01	Аналитический	0.10	–
1559	987688,14	1655210,92	Аналитический	0.10	–
1560	987687,83	1655210,83	Аналитический	0.10	–
1561	987687,53	1655210,74	Аналитический	0.10	–
1562	987687,32	1655210,56	Аналитический	0.10	–
1563	987687,21	1655210,36	Аналитический	0.10	–
1564	987687,01	1655210,27	Аналитический	0.10	–
1565	987686,90	1655210,08	Аналитический	0.10	–
1566	987686,79	1655209,88	Аналитический	0.10	–
1567	987686,67	1655209,58	Аналитический	0.10	–
1568	987686,56	1655209,28	Аналитический	0.10	–
1569	987686,55	1655208,99	Аналитический	0.10	–
1570	987686,53	1655208,69	Аналитический	0.10	–
1571	987686,53	1655208,49	Аналитический	0.10	–
1572	987686,61	1655208,19	Аналитический	0.10	–
1573	987686,70	1655207,98	Аналитический	0.10	–
1574	987686,79	1655207,77	Аналитический	0.10	–
1575	987686,88	1655207,57	Аналитический	0.10	–
1576	987687,08	1655207,36	Аналитический	0.10	–
1577	987687,27	1655207,15	Аналитический	0.10	–
1578	987687,56	1655206,94	Аналитический	0.10	–
1579	987687,75	1655206,83	Аналитический	0.10	–
1580	987688,05	1655206,72	Аналитический	0.10	–
1581	987688,34	1655206,60	Аналитический	0.10	–

1582	987688,64	1655206,59	Аналитический	0.10	–
1583	987688,94	1655206,58	Аналитический	0.10	–
1584	987689,24	1655206,56	Аналитический	0.10	–
1585	987689,45	1655206,65	Аналитический	0.10	–
1586	987689,65	1655206,74	Аналитический	0.10	–
1587	987689,85	1655206,83	Аналитический	0.10	–
1588	987690,06	1655206,92	Аналитический	0.10	–
1589	987690,27	1655207,12	Аналитический	0.10	–
1590	987690,48	1655207,31	Аналитический	0.10	–
1591	987690,69	1655207,50	Аналитический	0.10	–
1592	987690,80	1655207,79	Аналитический	0.10	–
1593	987690,91	1655208,09	Аналитический	0.10	–
1594	987691,03	1655208,38	Аналитический	0.10	–
1595	987691,04	1655208,68	Аналитический	0.10	–
1596	987691,05	1655208,99	Аналитический	0.10	–
1597	987691,07	1655209,28	Аналитический	0.10	–
1598	987690,98	1655209,48	Аналитический	0.10	–
1599	987690,79	1655209,79	Аналитический	0.10	–
1600	987690,70	1655210,00	Аналитический	0.10	–
1601	987690,61	1655210,21	Аналитический	0.10	–
1602	987690,42	1655210,42	Аналитический	0.10	–
1603	987690,23	1655210,63	Аналитический	0.10	–
1604	987690,03	1655210,74	Аналитический	0.10	–
1605	987689,84	1655210,84	Аналитический	0.10	–
1606	987689,54	1655210,95	Аналитический	0.10	–
1607	987689,34	1655211,07	Аналитический	0.10	–
1608	987689,15	1655211,07	Аналитический	0.10	–
1609	987688,95	1655211,08	Аналитический	0.10	–
1557	987688,55	1655211,10	Аналитический	0.10	–
–	–	–	–	–	–
1610	986294,57	1654456,62	Аналитический	0.10	–
1611	986294,35	1654456,52	Аналитический	0.10	–
1612	986294,04	1654456,45	Аналитический	0.10	–
1613	986293,84	1654456,36	Аналитический	0.10	–
1614	986293,50	1654456,05	Аналитический	0.10	–
1615	986293,30	1654455,87	Аналитический	0.10	–
1616	986293,08	1654455,69	Аналитический	0.10	–
1617	986292,88	1654455,28	Аналитический	0.10	–
1618	986292,77	1654454,88	Аналитический	0.10	–
1619	986292,75	1654454,60	Аналитический	0.10	–
1620	986292,72	1654454,33	Аналитический	0.10	–
1621	986292,79	1654453,71	Аналитический	0.10	–
1622	986292,87	1654453,48	Аналитический	0.10	–
1623	986293,02	1654453,31	Аналитический	0.10	–
1624	986293,10	1654453,07	Аналитический	0.10	–
1625	986293,31	1654452,84	Аналитический	0.10	–
1626	986293,48	1654452,64	Аналитический	0.10	–
1627	986293,78	1654452,44	Аналитический	0.10	–
1628	986293,96	1654452,33	Аналитический	0.10	–
1629	986294,17	1654452,22	Аналитический	0.10	–
1630	986294,45	1654452,10	Аналитический	0.10	–
1631	986295,25	1654452,07	Аналитический	0.10	–
1632	986295,67	1654452,16	Аналитический	0.10	–
1633	986295,87	1654452,25	Аналитический	0.10	–
1634	986296,08	1654452,34	Аналитический	0.10	–
1635	986296,28	1654452,43	Аналитический	0.10	–
1636	986296,49	1654452,62	Аналитический	0.10	–
1637	986296,70	1654452,82	Аналитический	0.10	–
1638	986296,81	1654453,01	Аналитический	0.10	–
1639	986297,02	1654453,20	Аналитический	0.10	–
1640	986297,03	1654453,39	Аналитический	0.10	–

1641	986297,13	1654453,48	Аналитический	0.10	–
1642	986297,24	1654453,79	Аналитический	0.10	–
1643	986297,26	1654454,09	Аналитический	0.10	–
1644	986297,28	1654454,49	Аналитический	0.10	–
1645	986297,29	1654454,79	Аналитический	0.10	–
1646	986297,20	1654454,99	Аналитический	0.10	–
1647	986297,20	1654455,09	Аналитический	0.10	–
1648	986297,02	1654455,51	Аналитический	0.10	–
1649	986296,83	1654455,71	Аналитический	0.10	–
1650	986296,74	1654455,91	Аналитический	0.10	–
1651	986296,45	1654456,13	Аналитический	0.10	–
1652	986296,16	1654456,34	Аналитический	0.10	–
1653	986295,86	1654456,45	Аналитический	0.10	–
1654	986295,76	1654456,46	Аналитический	0.10	–
1655	986295,57	1654456,58	Аналитический	0.10	–
1656	986295,17	1654456,59	Аналитический	0.10	–
1657	986294,88	1654456,60	Аналитический	0.10	–
1658	986294,77	1654456,60	Аналитический	0.10	–
1610	986294,57	1654456,62	Аналитический	0.10	–
–	–	–	–	–	–
1659	987455,56	1655085,15	Аналитический	0.10	–
1660	987455,25	1655085,06	Аналитический	0.10	–
1661	987454,95	1655084,98	Аналитический	0.10	–
1662	987454,75	1655084,98	Аналитический	0.10	–
1663	987454,54	1655084,79	Аналитический	0.10	–
1664	987454,34	1655084,70	Аналитический	0.10	–
1665	987454,13	1655084,61	Аналитический	0.10	–
1666	987454,02	1655084,42	Аналитический	0.10	–
1667	987453,81	1655084,13	Аналитический	0.10	–
1668	987453,60	1655083,94	Аналитический	0.10	–
1669	987453,49	1655083,65	Аналитический	0.10	–
1670	987453,47	1655083,34	Аналитический	0.10	–
1671	987453,36	1655083,04	Аналитический	0.10	–
1672	987453,45	1655082,75	Аналитический	0.10	–
1673	987453,43	1655082,44	Аналитический	0.10	–
1674	987453,52	1655082,24	Аналитический	0.10	–
1675	987453,61	1655082,04	Аналитический	0.10	–
1676	987453,60	1655081,83	Аналитический	0.10	–
1677	987453,80	1655081,62	Аналитический	0.10	–
1678	987453,99	1655081,41	Аналитический	0.10	–
1679	987454,18	1655081,21	Аналитический	0.10	–
1680	987454,37	1655080,99	Аналитический	0.10	–
1681	987454,56	1655080,88	Аналитический	0.10	–
1682	987454,76	1655080,78	Аналитический	0.10	–
1683	987454,96	1655080,77	Аналитический	0.10	–
1684	987455,15	1655080,66	Аналитический	0.10	–
1685	987455,55	1655080,64	Аналитический	0.10	–
1686	987455,75	1655080,64	Аналитический	0.10	–
1687	987456,05	1655080,62	Аналитический	0.10	–
1688	987456,36	1655080,70	Аналитический	0.10	–
1689	987456,67	1655080,89	Аналитический	0.10	–
1690	987456,87	1655080,99	Аналитический	0.10	–
1691	987457,18	1655081,17	Аналитический	0.10	–
1692	987457,29	1655081,36	Аналитический	0.10	–
1693	987457,49	1655081,45	Аналитический	0.10	–
1694	987457,61	1655081,76	Аналитический	0.10	–
1695	987457,72	1655081,95	Аналитический	0.10	–
1696	987457,82	1655082,15	Аналитический	0.10	–
1697	987457,83	1655082,34	Аналитический	0.10	–
1698	987457,94	1655082,54	Аналитический	0.10	–
1699	987457,96	1655082,94	Аналитический	0.10	–

1700	987457,87	1655083,14	Аналитический	0.10	–
1701	987457,88	1655083,34	Аналитический	0.10	–
1702	987457,79	1655083,55	Аналитический	0.10	–
1703	987457,70	1655083,84	Аналитический	0.10	–
1704	987457,52	1655084,17	Аналитический	0.10	–
1705	987457,32	1655084,37	Аналитический	0.10	–
1706	987457,13	1655084,58	Аналитический	0.10	–
1707	987456,94	1655084,79	Аналитический	0.10	–
1708	987456,75	1655084,89	Аналитический	0.10	–
1709	987456,55	1655085,00	Аналитический	0.10	–
1710	987456,35	1655085,01	Аналитический	0.10	–
1711	987456,16	1655085,12	Аналитический	0.10	–
1712	987455,96	1655085,13	Аналитический	0.10	–
1659	987455,56	1655085,15	Аналитический	0.10	–
–	–	–	–	–	–
1713	986536,60	1654587,68	Аналитический	0.10	–
1714	986536,49	1654587,58	Аналитический	0.10	–
1715	986536,08	1654587,59	Аналитический	0.10	–
1716	986535,88	1654587,51	Аналитический	0.10	–
1717	986535,78	1654587,40	Аналитический	0.10	–
1718	986535,58	1654587,31	Аналитический	0.10	–
1719	986535,48	1654587,32	Аналитический	0.10	–
1720	986535,37	1654587,23	Аналитический	0.10	–
1721	986535,04	1654586,92	Аналитический	0.10	–
1722	986534,84	1654586,64	Аналитический	0.10	–
1723	986534,72	1654586,45	Аналитический	0.10	–
1724	986534,61	1654586,26	Аналитический	0.10	–
1725	986534,50	1654585,96	Аналитический	0.10	–
1726	986534,49	1654585,83	Аналитический	0.10	–
1727	986534,47	1654585,06	Аналитический	0.10	–
1728	986534,55	1654584,66	Аналитический	0.10	–
1729	986534,73	1654584,33	Аналитический	0.10	–
1730	986534,83	1654584,12	Аналитический	0.10	–
1731	986535,21	1654583,71	Аналитический	0.10	–
1732	986535,60	1654583,39	Аналитический	0.10	–
1733	986535,90	1654583,23	Аналитический	0.10	–
1734	986535,99	1654583,19	Аналитический	0.10	–
1735	986536,29	1654583,16	Аналитический	0.10	–
1736	986536,59	1654583,15	Аналитический	0.10	–
1737	986536,89	1654583,15	Аналитический	0.10	–
1738	986537,20	1654583,12	Аналитический	0.10	–
1739	986537,52	1654583,20	Аналитический	0.10	–
1740	986537,62	1654583,30	Аналитический	0.10	–
1741	986537,81	1654583,29	Аналитический	0.10	–
1742	986538,22	1654583,67	Аналитический	0.10	–
1743	986538,44	1654583,76	Аналитический	0.10	–
1744	986538,45	1654583,86	Аналитический	0.10	–
1745	986538,65	1654584,05	Аналитический	0.10	–
1746	986538,76	1654584,25	Аналитический	0.10	–
1747	986538,87	1654584,56	Аналитический	0.10	–
1748	986538,98	1654584,85	Аналитический	0.10	–
1749	986539,01	1654585,35	Аналитический	0.10	–
1750	986539,04	1654585,84	Аналитический	0.10	–
1751	986538,94	1654586,06	Аналитический	0.10	–
1752	986538,76	1654586,56	Аналитический	0.10	–
1753	986538,66	1654586,68	Аналитический	0.10	–
1754	986538,47	1654586,89	Аналитический	0.10	–
1755	986538,29	1654587,10	Аналитический	0.10	–
1756	986538,19	1654587,20	Аналитический	0.10	–
1757	986537,89	1654587,40	Аналитический	0.10	–
1758	986537,69	1654587,52	Аналитический	0.10	–

1759	986537,48	1654587,53	Аналитический	0.10	–
1760	986537,21	1654587,63	Аналитический	0.10	–
1761	986536,90	1654587,64	Аналитический	0.10	–
1713	986536,60	1654587,68	Аналитический	0.10	–
–	–	–	–	–	–
1762	986980,85	1654828,43	Аналитический	0.10	–
1763	986980,65	1654828,34	Аналитический	0.10	–
1764	986980,44	1654828,26	Аналитический	0.10	–
1765	986980,24	1654828,17	Аналитический	0.10	–
1766	986980,03	1654828,07	Аналитический	0.10	–
1767	986979,83	1654827,88	Аналитический	0.10	–
1768	986979,62	1654827,69	Аналитический	0.10	–
1769	986979,41	1654827,50	Аналитический	0.10	–
1770	986979,29	1654827,20	Аналитический	0.10	–
1771	986979,19	1654827,00	Аналитический	0.10	–
1772	986979,17	1654826,71	Аналитический	0.10	–
1773	986979,06	1654826,52	Аналитический	0.10	–
1774	986979,04	1654826,11	Аналитический	0.10	–
1775	986979,04	1654825,91	Аналитический	0.10	–
1776	986979,12	1654825,50	Аналитический	0.10	–
1777	986979,30	1654825,20	Аналитический	0.10	–
1778	986979,40	1654825,00	Аналитический	0.10	–
1779	986979,49	1654824,78	Аналитический	0.10	–
1780	986979,68	1654824,68	Аналитический	0.10	–
1781	986979,77	1654824,48	Аналитический	0.10	–
1782	986980,06	1654824,26	Аналитический	0.10	–
1783	986980,26	1654824,16	Аналитический	0.10	–
1784	986980,55	1654824,04	Аналитический	0.10	–
1785	986980,85	1654823,93	Аналитический	0.10	–
1786	986981,05	1654823,92	Аналитический	0.10	–
1787	986981,35	1654823,90	Аналитический	0.10	–
1788	986981,55	1654823,89	Аналитический	0.10	–
1789	986981,75	1654823,99	Аналитический	0.10	–
1790	986981,95	1654823,98	Аналитический	0.10	–
1791	986982,16	1654824,07	Аналитический	0.10	–
1792	986982,36	1654824,16	Аналитический	0.10	–
1793	986982,57	1654824,25	Аналитический	0.10	–
1794	986982,77	1654824,44	Аналитический	0.10	–
1795	986983,09	1654824,73	Аналитический	0.10	–
1796	986983,20	1654824,92	Аналитический	0.10	–
1797	986983,31	1654825,11	Аналитический	0.10	–
1798	986983,42	1654825,52	Аналитический	0.10	–
1799	986983,53	1654825,71	Аналитический	0.10	–
1800	986983,55	1654826,01	Аналитический	0.10	–
1801	986983,56	1654826,31	Аналитический	0.10	–
1802	986983,57	1654826,61	Аналитический	0.10	–
1803	986983,48	1654826,81	Аналитический	0.10	–
1804	986983,39	1654827,01	Аналитический	0.10	–
1805	986983,21	1654827,33	Аналитический	0.10	–
1806	986983,11	1654827,53	Аналитический	0.10	–
1807	986982,93	1654827,84	Аналитический	0.10	–
1808	986982,73	1654827,94	Аналитический	0.10	–
1809	986982,44	1654828,17	Аналитический	0.10	–
1810	986982,25	1654828,27	Аналитический	0.10	–
1811	986982,05	1654828,28	Аналитический	0.10	–
1812	986981,85	1654828,39	Аналитический	0.10	–
1813	986981,65	1654828,40	Аналитический	0.10	–
1814	986981,45	1654828,41	Аналитический	0.10	–
1815	986981,15	1654828,42	Аналитический	0.10	–
1762	986980,85	1654828,43	Аналитический	0.10	–
–	–	–	–	–	–

1816	980040,54	1651888,25	Аналитический	0.10	–
1817	980037,09	1651882,50	Аналитический	0.10	–
1818	979995,75	1651815,85	Аналитический	0.10	–
1819	979995,97	1651815,71	Аналитический	0.10	–
1820	980004,01	1651810,67	Аналитический	0.10	–
1821	980008,65	1651806,54	Аналитический	0.10	–
1822	980017,04	1651800,80	Аналитический	0.10	–
1823	980036,43	1651792,63	Аналитический	0.10	–
1824	980035,69	1651790,99	Аналитический	0.10	–
1825	980041,49	1651788,32	Аналитический	0.10	–
1826	980045,81	1651794,53	Аналитический	0.10	–
1827	980046,63	1651794,46	Аналитический	0.10	–
1828	980050,79	1651800,12	Аналитический	0.10	–
1829	980054,03	1651805,16	Аналитический	0.10	–
1830	980056,06	1651808,04	Аналитический	0.10	–
1831	980066,63	1651822,78	Аналитический	0.10	–
1832	980079,34	1651840,76	Аналитический	0.10	–
1833	980087,20	1651852,41	Аналитический	0.10	–
1834	980089,48	1651855,62	Аналитический	0.10	–
1835	980051,51	1651879,67	Аналитический	0.10	–
1816	980040,54	1651888,25	Аналитический	0.10	–
–	–	–	–	–	–
1836	985855,48	1654055,21	Аналитический	0.10	–
1837	985844,41	1654049,47	Аналитический	0.10	–
1838	985833,24	1654043,85	Аналитический	0.10	–
1839	985931,61	1653979,63	Аналитический	0.10	–
1840	985954,56	1654012,04	Аналитический	0.10	–
1841	985922,05	1654033,92	Аналитический	0.10	–
1842	985910,59	1654017,90	Аналитический	0.10	–
1836	985855,48	1654055,21	Аналитический	0.10	–

План границ объекта

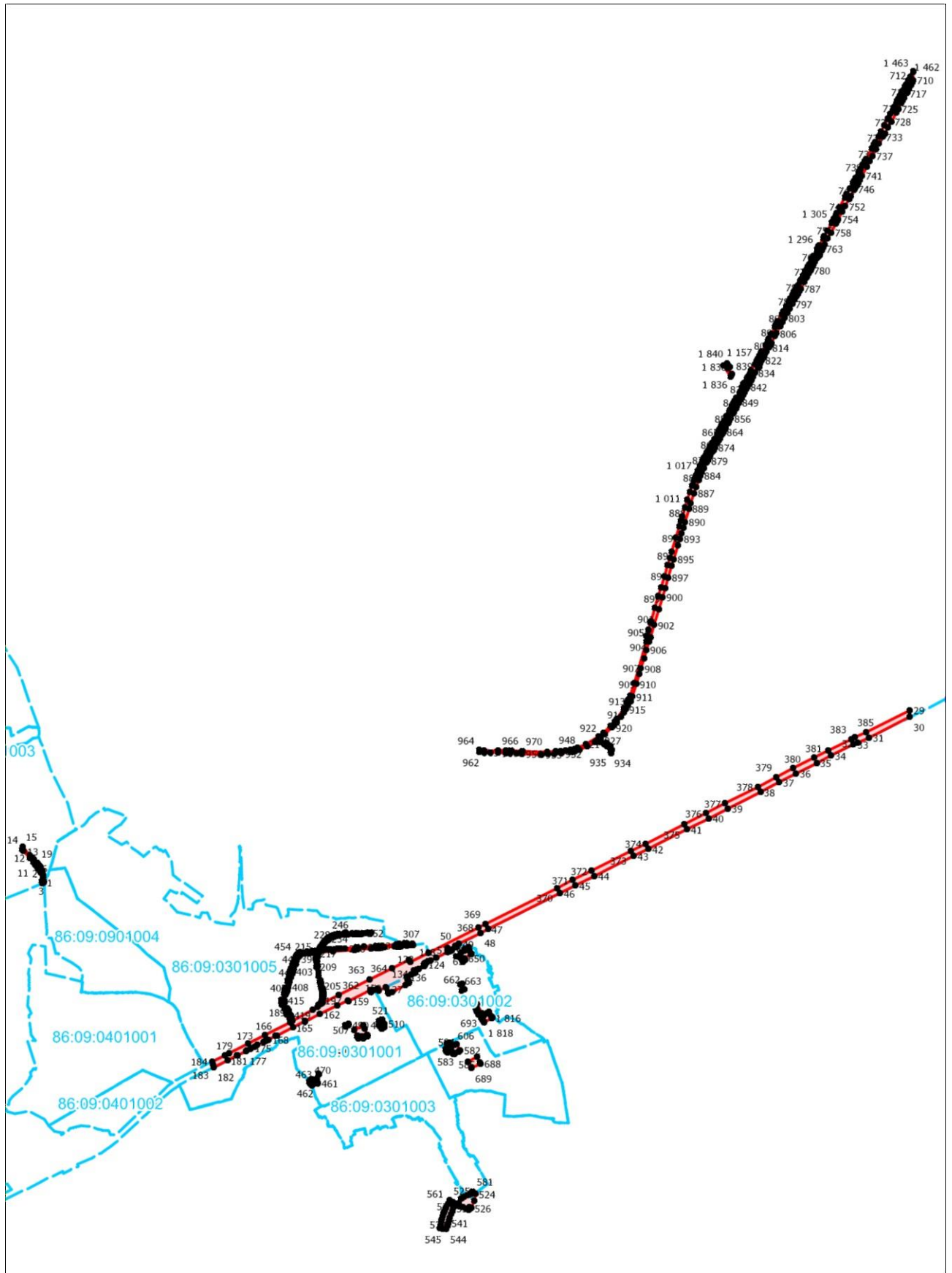

Масштаб 1:50000

5. Зона рекреационного назначения (Р)

Сведения об объекте		
№ п/п	Характеристики объекта	Описание характеристик
1	2	3
1	Местоположение объекта	Ханты-Мансийский Автономный округ - Югра АО, Советский р-н, Пионерский пгт
2	Площадь объекта +/- величина погрешности определения площади (Р+/- Дельта Р)	491104 кв.м. ± 140 кв.м.

Сведения о местоположении границ объекта					
1. Система координат МСК-86, зона 1, 6 градусная					
2. Сведения о характерных точках границ объекта					
Обозначение характерных точек границ	Координаты, м		Метод определения координат характерной точки	Средняя квадратическая погрешность положения характерной точки (M _t), м	Описание обозначения точки на местности (при наличии)
	X	Y			
1	2	3	4	5	6
1	979994,05	1650361,13	Аналитический	0.10	–
2	979961,90	1650297,66	Аналитический	0.10	–
3	979955,06	1650104,38	Аналитический	0.10	–
4	979853,13	1649917,00	Аналитический	0.10	–
5	979761,95	1649737,63	Аналитический	0.10	–
6	979763,47	1649736,79	Аналитический	0.10	–
7	979761,01	1649732,55	Аналитический	0.10	–
8	979758,55	1649728,11	Аналитический	0.10	–
9	979757,43	1649728,74	Аналитический	0.10	–
10	979682,51	1649581,35	Аналитический	0.10	–
11	979661,37	1649539,76	Аналитический	0.10	–
12	979601,73	1649422,46	Аналитический	0.10	–
13	979549,79	1649320,29	Аналитический	0.10	–
14	979514,03	1649249,95	Аналитический	0.10	–
15	979418,06	1649062,51	Аналитический	0.10	–
16	979428,26	1649056,73	Аналитический	0.10	–
17	979428,37	1649056,91	Аналитический	0.10	–
18	979458,50	1649112,18	Аналитический	0.10	–
19	979459,48	1649114,00	Аналитический	0.10	–
20	979520,52	1649232,78	Аналитический	0.10	–
21	979520,52	1649232,78	Аналитический	0.10	–
22	979582,77	1649353,94	Аналитический	0.10	–
23	979591,18	1649370,62	Аналитический	0.10	–
24	979653,15	1649493,55	Аналитический	0.10	–
25	979694,58	1649574,98	Аналитический	0.10	–
26	979698,31	1649582,03	Аналитический	0.10	–
27	979737,09	1649658,18	Аналитический	0.10	–
28	979740,06	1649664,16	Аналитический	0.10	–
29	979757,53	1649698,41	Аналитический	0.10	–
30	979761,49	1649706,24	Аналитический	0.10	–
31	979777,00	1649737,08	Аналитический	0.10	–
32	979790,75	1649764,39	Аналитический	0.10	–
33	979818,57	1649819,52	Аналитический	0.10	–
34	979825,39	1649833,02	Аналитический	0.10	–
35	979830,11	1649842,32	Аналитический	0.10	–
36	979832,64	1649847,41	Аналитический	0.10	–
37	979840,46	1649863,08	Аналитический	0.10	–

38	979873,16	1649928,60	Аналитический	0.10	–
39	979877,67	1649937,70	Аналитический	0.10	–
40	979951,59	1650084,35	Аналитический	0.10	–
41	980006,47	1650195,43	Аналитический	0.10	–
42	980005,29	1650195,98	Аналитический	0.10	–
43	980069,52	1650327,75	Аналитический	0.10	–
1	979994,05	1650361,13	Аналитический	0.10	–
–	–	–	–	–	–
44	979468,22	1649602,11	Аналитический	0.10	–
45	979396,70	1649568,32	Аналитический	0.10	–
46	979334,95	1649539,13	Аналитический	0.10	–
47	979301,66	1649524,55	Аналитический	0.10	–
48	979252,55	1649321,39	Аналитический	0.10	–
49	979255,63	1649319,71	Аналитический	0.10	–
50	979262,65	1649348,89	Аналитический	0.10	–
51	979270,02	1649378,01	Аналитический	0.10	–
52	979284,73	1649436,23	Аналитический	0.10	–
53	979319,85	1649450,21	Аналитический	0.10	–
54	979341,18	1649510,97	Аналитический	0.10	–
55	979362,98	1649536,01	Аналитический	0.10	–
56	979458,52	1649584,25	Аналитический	0.10	–
44	979468,22	1649602,11	Аналитический	0.10	–
–	–	–	–	–	–
57	979715,46	1649804,41	Аналитический	0.10	–
58	979709,32	1649795,04	Аналитический	0.10	–
59	979701,88	1649784,46	Аналитический	0.10	–
60	979695,92	1649772,22	Аналитический	0.10	–
61	979692,15	1649765,02	Аналитический	0.10	–
62	979655,82	1649729,10	Аналитический	0.10	–
63	979664,46	1649725,66	Аналитический	0.10	–
64	979669,58	1649735,46	Аналитический	0.10	–
65	979678,34	1649731,06	Аналитический	0.10	–
57	979715,46	1649804,41	Аналитический	0.10	–
–	–	–	–	–	–
66	979853,13	1649917,00	Аналитический	0.10	–
67	979825,18	1649938,23	Аналитический	0.10	–
68	979856,64	1649993,89	Аналитический	0.10	–
69	979835,42	1650004,65	Аналитический	0.10	–
70	979829,97	1649989,56	Аналитический	0.10	–
71	979825,98	1649953,73	Аналитический	0.10	–
72	979825,03	1649940,89	Аналитический	0.10	–
73	979825,18	1649938,23	Аналитический	0.10	–
66	979853,13	1649917,00	Аналитический	0.10	–
–	–	–	–	–	–
74	980169,36	1650590,18	Аналитический	0.10	–
75	980154,36	1650558,44	Аналитический	0.10	–
76	980174,46	1650548,38	Аналитический	0.10	–
77	980164,40	1650527,10	Аналитический	0.10	–
78	980143,96	1650537,74	Аналитический	0.10	–
79	980134,36	1650517,96	Аналитический	0.10	–
80	980137,02	1650516,55	Аналитический	0.10	–
81	980137,06	1650513,66	Аналитический	0.10	–
82	980130,44	1650498,58	Аналитический	0.10	–
83	980126,04	1650500,56	Аналитический	0.10	–
84	980125,06	1650498,34	Аналитический	0.10	–
85	980148,02	1650488,84	Аналитический	0.10	–
86	980193,77	1650582,67	Аналитический	0.10	–
87	980189,43	1650588,48	Аналитический	0.10	–
74	980169,36	1650590,18	Аналитический	0.10	–
–	–	–	–	–	–
88	979670,92	1651216,11	Аналитический	0.10	–

89	979644,21	1651162,07	Аналитический	0.10	–
90	979617,48	1651109,99	Аналитический	0.10	–
91	979650,70	1651093,49	Аналитический	0.10	–
92	979666,63	1651084,50	Аналитический	0.10	–
93	979707,34	1651069,69	Аналитический	0.10	–
94	979754,74	1651166,34	Аналитический	0.10	–
95	979760,83	1651170,91	Аналитический	0.10	–
96	979755,17	1651173,52	Аналитический	0.10	–
97	979725,07	1651186,62	Аналитический	0.10	–
98	979708,77	1651194,09	Аналитический	0.10	–
99	979681,66	1651209,35	Аналитический	0.10	–
88	979670,92	1651216,11	Аналитический	0.10	–
–	–	–	–	–	–
100	980634,65	1651489,28	Аналитический	0.10	–
101	980632,63	1651489,78	Аналитический	0.10	–
102	980630,61	1651489,78	Аналитический	0.10	–
103	980628,09	1651489,78	Аналитический	0.10	–
104	980625,06	1651489,28	Аналитический	0.10	–
105	980622,03	1651489,28	Аналитический	0.10	–
106	980619,50	1651489,28	Аналитический	0.10	–
107	980616,47	1651488,78	Аналитический	0.10	–
108	980613,95	1651487,77	Аналитический	0.10	–
109	980610,92	1651487,26	Аналитический	0.10	–
110	980609,41	1651486,25	Аналитический	0.10	–
111	980608,40	1651485,75	Аналитический	0.10	–
112	980606,88	1651485,24	Аналитический	0.10	–
113	980604,86	1651484,73	Аналитический	0.10	–
114	980602,34	1651484,73	Аналитический	0.10	–
115	980600,32	1651484,73	Аналитический	0.10	–
116	980596,78	1651485,75	Аналитический	0.10	–
117	980593,75	1651487,26	Аналитический	0.10	–
118	980590,21	1651488,27	Аналитический	0.10	–
119	980586,17	1651490,29	Аналитический	0.10	–
120	980582,13	1651492,31	Аналитический	0.10	–
121	980578,09	1651494,33	Аналитический	0.10	–
122	980576,07	1651495,34	Аналитический	0.10	–
123	980574,05	1651496,85	Аналитический	0.10	–
124	980572,03	1651497,87	Аналитический	0.10	–
125	980569,51	1651499,89	Аналитический	0.10	–
126	980566,99	1651501,40	Аналитический	0.10	–
127	980563,96	1651502,91	Аналитический	0.10	–
128	980560,42	1651503,93	Аналитический	0.10	–
129	980556,89	1651504,94	Аналитический	0.10	–
130	980553,35	1651505,44	Аналитический	0.10	–
131	980550,32	1651505,94	Аналитический	0.10	–
132	980546,79	1651506,45	Аналитический	0.10	–
133	980543,75	1651506,96	Аналитический	0.10	–
134	980540,22	1651507,46	Аналитический	0.10	–
135	980537,19	1651508,47	Аналитический	0.10	–
136	980534,16	1651508,98	Аналитический	0.10	–
137	980529,11	1651509,98	Аналитический	0.10	–
138	980524,06	1651510,49	Аналитический	0.10	–
139	980519,52	1651511,50	Аналитический	0.10	–
140	980517,50	1651512,01	Аналитический	0.10	–
141	980516,49	1651512,51	Аналитический	0.10	–
142	980514,97	1651512,51	Аналитический	0.10	–
143	980513,46	1651512,01	Аналитический	0.10	–
144	980511,94	1651511,50	Аналитический	0.10	–
145	980510,43	1651510,49	Аналитический	0.10	–
146	980508,41	1651509,98	Аналитический	0.10	–
147	980506,89	1651509,48	Аналитический	0.10	–

148	980505,38	1651508,98	Аналитический	0.10	–
149	980504,37	1651507,96	Аналитический	0.10	–
150	980503,36	1651507,46	Аналитический	0.10	–
151	980502,35	1651506,45	Аналитический	0.10	–
152	980501,34	1651505,94	Аналитический	0.10	–
153	980500,33	1651505,44	Аналитический	0.10	–
154	980499,32	1651504,94	Аналитический	0.10	–
155	980497,80	1651504,94	Аналитический	0.10	–
156	980495,78	1651504,94	Аналитический	0.10	–
157	980494,26	1651504,94	Аналитический	0.10	–
158	980492,75	1651504,43	Аналитический	0.10	–
159	980491,74	1651503,93	Аналитический	0.10	–
160	980490,22	1651503,42	Аналитический	0.10	–
161	980488,71	1651503,42	Аналитический	0.10	–
162	980487,19	1651503,93	Аналитический	0.10	–
163	980486,18	1651504,43	Аналитический	0.10	–
164	980485,68	1651505,44	Аналитический	0.10	–
165	980485,68	1651506,45	Аналитический	0.10	–
166	980485,17	1651507,46	Аналитический	0.10	–
167	980485,17	1651508,47	Аналитический	0.10	–
168	980484,67	1651509,48	Аналитический	0.10	–
169	980484,67	1651511,00	Аналитический	0.10	–
170	980484,67	1651512,01	Аналитический	0.10	–
171	980484,67	1651513,01	Аналитический	0.10	–
172	980484,16	1651514,03	Аналитический	0.10	–
173	980482,65	1651514,53	Аналитический	0.10	–
174	980480,63	1651515,03	Аналитический	0.10	–
175	980479,11	1651515,54	Аналитический	0.10	–
176	980478,61	1651516,55	Аналитический	0.10	–
177	980478,61	1651518,07	Аналитический	0.10	–
178	980478,61	1651519,58	Аналитический	0.10	–
179	980478,10	1651520,59	Аналитический	0.10	–
180	980477,60	1651521,60	Аналитический	0.10	–
181	980476,59	1651522,61	Аналитический	0.10	–
182	980475,58	1651523,12	Аналитический	0.10	–
183	980474,57	1651524,12	Аналитический	0.10	–
184	980473,56	1651524,63	Аналитический	0.10	–
185	980472,05	1651525,14	Аналитический	0.10	–
186	980471,04	1651525,64	Аналитический	0.10	–
187	980469,52	1651525,64	Аналитический	0.10	–
188	980464,98	1651525,14	Аналитический	0.10	–
189	980460,43	1651522,61	Аналитический	0.10	–
190	980456,39	1651520,59	Аналитический	0.10	–
191	980450,83	1651519,58	Аналитический	0.10	–
192	980445,78	1651519,58	Аналитический	0.10	–
193	980440,23	1651520,08	Аналитический	0.10	–
194	980436,69	1651520,08	Аналитический	0.10	–
195	980433,16	1651520,59	Аналитический	0.10	–
196	980429,62	1651521,10	Аналитический	0.10	–
197	980424,58	1651522,61	Аналитический	0.10	–
198	980420,03	1651523,62	Аналитический	0.10	–
199	980415,49	1651524,12	Аналитический	0.10	–
200	980412,46	1651523,62	Аналитический	0.10	–
201	980409,43	1651523,12	Аналитический	0.10	–
202	980405,89	1651522,61	Аналитический	0.10	–
203	980402,35	1651522,10	Аналитический	0.10	–
204	980399,32	1651522,61	Аналитический	0.10	–
205	980396,29	1651523,62	Аналитический	0.10	–
206	980395,28	1651525,14	Аналитический	0.10	–
207	980394,27	1651526,65	Аналитический	0.10	–
208	980393,26	1651528,17	Аналитический	0.10	–

209	980392,25	1651529,17	Аналитический	0.10	–
210	980391,24	1651529,68	Аналитический	0.10	–
211	980389,73	1651530,19	Аналитический	0.10	–
212	980388,72	1651529,17	Аналитический	0.10	–
213	980387,71	1651527,66	Аналитический	0.10	–
214	980386,70	1651525,64	Аналитический	0.10	–
215	980386,19	1651524,12	Аналитический	0.10	–
216	980385,18	1651523,12	Аналитический	0.10	–
217	980384,17	1651522,61	Аналитический	0.10	–
218	980382,66	1651522,10	Аналитический	0.10	–
219	980380,64	1651522,61	Аналитический	0.10	–
220	980378,12	1651523,62	Аналитический	0.10	–
221	980375,59	1651524,63	Аналитический	0.10	–
222	980373,07	1651525,64	Аналитический	0.10	–
223	980370,54	1651526,65	Аналитический	0.10	–
224	980369,03	1651527,16	Аналитический	0.10	–
225	980367,51	1651527,16	Аналитический	0.10	–
226	980366,00	1651527,16	Аналитический	0.10	–
227	980363,47	1651527,16	Аналитический	0.10	–
228	980361,45	1651527,66	Аналитический	0.10	–
229	980359,43	1651528,17	Аналитический	0.10	–
230	980358,42	1651530,19	Аналитический	0.10	–
231	980357,91	1651533,21	Аналитический	0.10	–
232	980356,90	1651536,24	Аналитический	0.10	–
233	980355,89	1651537,76	Аналитический	0.10	–
234	980354,88	1651539,28	Аналитический	0.10	–
235	980353,37	1651540,28	Аналитический	0.10	–
236	980352,36	1651541,80	Аналитический	0.10	–
237	980351,35	1651542,81	Аналитический	0.10	–
238	980350,34	1651543,31	Аналитический	0.10	–
239	980346,80	1651544,83	Аналитический	0.10	–
240	980342,76	1651544,83	Аналитический	0.10	–
241	980338,22	1651544,33	Аналитический	0.10	–
242	980336,70	1651544,33	Аналитический	0.10	–
243	980334,69	1651544,33	Аналитический	0.10	–
244	980333,17	1651543,82	Аналитический	0.10	–
245	980331,15	1651541,80	Аналитический	0.10	–
246	980328,63	1651539,28	Аналитический	0.10	–
247	980326,10	1651537,76	Аналитический	0.10	–
248	980324,59	1651537,26	Аналитический	0.10	–
249	980323,07	1651537,26	Аналитический	0.10	–
250	980321,56	1651536,75	Аналитический	0.10	–
251	980320,04	1651536,24	Аналитический	0.10	–
252	980319,03	1651535,74	Аналитический	0.10	–
253	980318,02	1651535,23	Аналитический	0.10	–
254	980314,99	1651535,23	Аналитический	0.10	–
255	980311,96	1651536,24	Аналитический	0.10	–
256	980308,93	1651537,26	Аналитический	0.10	–
257	980303,88	1651538,26	Аналитический	0.10	–
258	980299,33	1651537,76	Аналитический	0.10	–
259	980294,79	1651537,26	Аналитический	0.10	–
260	980293,78	1651536,75	Аналитический	0.10	–
261	980292,77	1651536,75	Аналитический	0.10	–
262	980292,26	1651536,24	Аналитический	0.10	–
263	980290,24	1651534,73	Аналитический	0.10	–
264	980288,73	1651532,71	Аналитический	0.10	–
265	980286,71	1651532,21	Аналитический	0.10	–
266	980285,20	1651532,21	Аналитический	0.10	–
267	980283,68	1651533,72	Аналитический	0.10	–
268	980282,67	1651534,73	Аналитический	0.10	–
269	980282,67	1651536,75	Аналитический	0.10	–

270	980283,18	1651538,26	Аналитический	0.10	–
271	980283,18	1651539,78	Аналитический	0.10	–
272	980283,18	1651540,79	Аналитический	0.10	–
273	980283,18	1651541,80	Аналитический	0.10	–
274	980282,67	1651542,81	Аналитический	0.10	–
275	980281,16	1651543,31	Аналитический	0.10	–
276	980279,64	1651543,31	Аналитический	0.10	–
277	980277,62	1651543,82	Аналитический	0.10	–
278	980276,61	1651545,33	Аналитический	0.10	–
279	980276,11	1651546,85	Аналитический	0.10	–
280	980275,60	1651548,37	Аналитический	0.10	–
281	980274,59	1651550,39	Аналитический	0.10	–
282	980273,08	1651551,90	Аналитический	0.10	–
283	980271,06	1651553,42	Аналитический	0.10	–
284	980268,03	1651554,93	Аналитический	0.10	–
285	980264,99	1651556,44	Аналитический	0.10	–
286	980262,97	1651558,46	Аналитический	0.10	–
287	980261,96	1651559,98	Аналитический	0.10	–
288	980260,95	1651562,00	Аналитический	0.10	–
289	980259,94	1651563,01	Аналитический	0.10	–
290	980256,91	1651563,51	Аналитический	0.10	–
291	980253,38	1651563,01	Аналитический	0.10	–
292	980249,34	1651561,49	Аналитический	0.10	–
293	980244,79	1651560,49	Аналитический	0.10	–
294	980244,29	1651560,49	Аналитический	0.10	–
295	980242,77	1651560,49	Аналитический	0.10	–
296	980240,76	1651559,98	Аналитический	0.10	–
297	980237,22	1651558,97	Аналитический	0.10	–
298	980235,20	1651557,96	Аналитический	0.10	–
299	980233,18	1651556,44	Аналитический	0.10	–
300	980230,66	1651555,44	Аналитический	0.10	–
301	980228,64	1651554,93	Аналитический	0.10	–
302	980226,62	1651554,93	Аналитический	0.10	–
303	980224,60	1651555,44	Аналитический	0.10	–
304	980223,08	1651556,44	Аналитический	0.10	–
305	980222,07	1651557,46	Аналитический	0.10	–
306	980221,06	1651558,97	Аналитический	0.10	–
307	980220,56	1651560,49	Аналитический	0.10	–
308	980219,55	1651562,51	Аналитический	0.10	–
309	980218,54	1651563,51	Аналитический	0.10	–
310	980218,03	1651564,02	Аналитический	0.10	–
311	980217,52	1651564,53	Аналитический	0.10	–
312	980216,51	1651565,03	Аналитический	0.10	–
313	980205,40	1651569,07	Аналитический	0.10	–
314	980203,89	1651570,08	Аналитический	0.10	–
315	980202,88	1651570,58	Аналитический	0.10	–
316	980201,36	1651571,60	Аналитический	0.10	–
317	980199,34	1651572,10	Аналитический	0.10	–
318	980197,83	1651572,60	Аналитический	0.10	–
319	980196,31	1651573,11	Аналитический	0.10	–
320	980194,30	1651573,62	Аналитический	0.10	–
321	980191,77	1651574,12	Аналитический	0.10	–
322	980189,75	1651574,12	Аналитический	0.10	–
323	980187,73	1651573,62	Аналитический	0.10	–
324	980185,71	1651573,11	Аналитический	0.10	–
325	980183,69	1651572,60	Аналитический	0.10	–
326	980182,68	1651571,60	Аналитический	0.10	–
327	980181,17	1651570,58	Аналитический	0.10	–
328	980180,16	1651569,58	Аналитический	0.10	–
329	980179,15	1651568,06	Аналитический	0.10	–
330	980177,63	1651567,05	Аналитический	0.10	–

331	980176,12	1651567,05	Аналитический	0.10	–
332	980175,61	1651567,56	Аналитический	0.10	–
333	980175,11	1651567,56	Аналитический	0.10	–
334	980172,58	1651568,06	Аналитический	0.10	–
335	980170,56	1651567,05	Аналитический	0.10	–
336	980168,03	1651566,04	Аналитический	0.10	–
337	980161,47	1651565,03	Аналитический	0.10	–
338	980154,40	1651566,54	Аналитический	0.10	–
339	980149,35	1651569,07	Аналитический	0.10	–
340	980148,34	1651569,58	Аналитический	0.10	–
341	980144,30	1651572,10	Аналитический	0.10	–
342	980140,26	1651574,12	Аналитический	0.10	–
343	980136,22	1651575,13	Аналитический	0.10	–
344	980134,20	1651575,13	Аналитический	0.10	–
345	980132,18	1651575,13	Аналитический	0.10	–
346	980130,67	1651575,13	Аналитический	0.10	–
347	980127,64	1651574,63	Аналитический	0.10	–
348	980125,11	1651575,13	Аналитический	0.10	–
349	980123,09	1651576,14	Аналитический	0.10	–
350	980121,07	1651577,15	Аналитический	0.10	–
351	980120,06	1651578,67	Аналитический	0.10	–
352	980118,54	1651579,67	Аналитический	0.10	–
353	980116,02	1651580,18	Аналитический	0.10	–
354	980112,99	1651580,18	Аналитический	0.10	–
355	980110,46	1651579,67	Аналитический	0.10	–
356	980107,94	1651579,67	Аналитический	0.10	–
357	980105,92	1651580,18	Аналитический	0.10	–
358	980103,39	1651580,69	Аналитический	0.10	–
359	980101,37	1651582,20	Аналитический	0.10	–
360	980098,85	1651584,22	Аналитический	0.10	–
361	980096,83	1651586,24	Аналитический	0.10	–
362	980089,76	1651592,30	Аналитический	0.10	–
363	980082,19	1651597,35	Аналитический	0.10	–
364	980074,61	1651602,40	Аналитический	0.10	–
365	980068,55	1651605,43	Аналитический	0.10	–
366	980062,99	1651608,46	Аналитический	0.10	–
367	980056,93	1651611,49	Аналитический	0.10	–
368	980042,29	1651620,58	Аналитический	0.10	–
369	980027,14	1651629,67	Аналитический	0.10	–
370	980010,98	1651634,72	Аналитический	0.10	–
371	980005,43	1651635,73	Аналитический	0.10	–
372	979999,87	1651635,73	Аналитический	0.10	–
373	979997,35	1651636,23	Аналитический	0.10	–
374	979994,82	1651636,23	Аналитический	0.10	–
375	979989,77	1651636,74	Аналитический	0.10	–
376	979984,72	1651638,25	Аналитический	0.10	–
377	979979,67	1651639,77	Аналитический	0.10	–
378	979975,63	1651641,79	Аналитический	0.10	–
379	979971,59	1651643,31	Аналитический	0.10	–
380	979967,04	1651644,32	Аналитический	0.10	–
381	979965,02	1651644,32	Аналитический	0.10	–
382	979963,00	1651644,32	Аналитический	0.10	–
383	979960,98	1651643,81	Аналитический	0.10	–
384	979958,97	1651643,81	Аналитический	0.10	–
385	979956,95	1651643,31	Аналитический	0.10	–
386	979954,93	1651642,80	Аналитический	0.10	–
387	979952,91	1651642,29	Аналитический	0.10	–
388	979950,89	1651642,29	Аналитический	0.10	–
389	979948,87	1651642,29	Аналитический	0.10	–
390	979942,30	1651645,83	Аналитический	0.10	–
391	979936,74	1651652,90	Аналитический	0.10	–

392	979932,20	1651660,98	Аналитический	0.10	–
393	979929,17	1651665,02	Аналитический	0.10	–
394	979925,63	1651668,05	Аналитический	0.10	–
395	979921,59	1651671,08	Аналитический	0.10	–
396	979919,07	1651672,09	Аналитический	0.10	–
397	979916,54	1651673,61	Аналитический	0.10	–
398	979913,52	1651674,61	Аналитический	0.10	–
399	979898,87	1651681,68	Аналитический	0.10	–
400	979895,84	1651682,69	Аналитический	0.10	–
401	979893,32	1651683,71	Аналитический	0.10	–
402	979890,28	1651685,22	Аналитический	0.10	–
403	979888,26	1651686,73	Аналитический	0.10	–
404	979886,75	1651688,25	Аналитический	0.10	–
405	979884,73	1651689,77	Аналитический	0.10	–
406	979880,18	1651691,28	Аналитический	0.10	–
407	979875,13	1651692,29	Аналитический	0.10	–
408	979871,60	1651694,31	Аналитический	0.10	–
409	979869,58	1651696,33	Аналитический	0.10	–
410	979868,57	1651698,85	Аналитический	0.10	–
411	979867,56	1651701,38	Аналитический	0.10	–
412	979866,55	1651703,91	Аналитический	0.10	–
413	979865,04	1651706,43	Аналитический	0.10	–
414	979863,02	1651708,45	Аналитический	0.10	–
415	979861,50	1651709,46	Аналитический	0.10	–
416	979859,48	1651709,96	Аналитический	0.10	–
417	979857,46	1651710,47	Аналитический	0.10	–
418	979855,95	1651709,96	Аналитический	0.10	–
419	979854,43	1651709,96	Аналитический	0.10	–
420	979852,92	1651709,96	Аналитический	0.10	–
421	979851,40	1651710,98	Аналитический	0.10	–
422	979849,89	1651713,00	Аналитический	0.10	–
423	979848,37	1651715,52	Аналитический	0.10	–
424	979846,86	1651718,05	Аналитический	0.10	–
425	979845,85	1651720,07	Аналитический	0.10	–
426	979845,34	1651722,08	Аналитический	0.10	–
427	979845,34	1651724,10	Аналитический	0.10	–
428	979845,85	1651725,62	Аналитический	0.10	–
429	979845,85	1651727,14	Аналитический	0.10	–
430	979844,33	1651728,65	Аналитический	0.10	–
431	979841,80	1651730,17	Аналитический	0.10	–
432	979838,77	1651731,17	Аналитический	0.10	–
433	979837,26	1651732,19	Аналитический	0.10	–
434	979836,25	1651733,19	Аналитический	0.10	–
435	979834,73	1651733,19	Аналитический	0.10	–
436	979833,72	1651732,69	Аналитический	0.10	–
437	979832,71	1651732,19	Аналитический	0.10	–
438	979831,70	1651731,68	Аналитический	0.10	–
439	979829,18	1651731,17	Аналитический	0.10	–
440	979827,16	1651731,68	Аналитический	0.10	–
441	979824,63	1651732,19	Аналитический	0.10	–
442	979822,11	1651732,69	Аналитический	0.10	–
443	979819,59	1651733,19	Аналитический	0.10	–
444	979817,06	1651733,70	Аналитический	0.10	–
445	979813,02	1651735,72	Аналитический	0.10	–
446	979808,98	1651737,74	Аналитический	0.10	–
447	979804,44	1651739,76	Аналитический	0.10	–
448	979802,92	1651739,76	Аналитический	0.10	–
449	979801,41	1651739,76	Аналитический	0.10	–
450	979799,39	1651739,26	Аналитический	0.10	–
451	979797,87	1651738,75	Аналитический	0.10	–
452	979795,85	1651737,74	Аналитический	0.10	–

453	979793,83	1651736,73	Аналитический	0.10	–
454	979791,81	1651736,23	Аналитический	0.10	–
455	979789,79	1651735,72	Аналитический	0.10	–
456	979788,27	1651734,71	Аналитический	0.10	–
457	979786,76	1651733,19	Аналитический	0.10	–
458	979785,24	1651731,68	Аналитический	0.10	–
459	979784,23	1651730,67	Аналитический	0.10	–
460	979780,70	1651730,17	Аналитический	0.10	–
461	979777,16	1651731,17	Аналитический	0.10	–
462	979774,64	1651733,19	Аналитический	0.10	–
463	979773,13	1651734,71	Аналитический	0.10	–
464	979771,61	1651736,73	Аналитический	0.10	–
465	979771,11	1651738,75	Аналитический	0.10	–
466	979770,60	1651739,76	Аналитический	0.10	–
467	979769,09	1651743,30	Аналитический	0.10	–
468	979766,56	1651746,83	Аналитический	0.10	–
469	979763,03	1651749,86	Аналитический	0.10	–
470	979761,51	1651750,37	Аналитический	0.10	–
471	979758,99	1651750,37	Аналитический	0.10	–
472	979756,97	1651750,37	Аналитический	0.10	–
473	979753,43	1651750,37	Аналитический	0.10	–
474	979749,89	1651751,37	Аналитический	0.10	–
475	979746,86	1651752,39	Аналитический	0.10	–
476	979744,84	1651754,40	Аналитический	0.10	–
477	979743,33	1651756,42	Аналитический	0.10	–
478	979741,31	1651758,95	Аналитический	0.10	–
479	979736,26	1651764,00	Аналитический	0.10	–
480	979730,20	1651768,54	Аналитический	0.10	–
481	979724,14	1651773,09	Аналитический	0.10	–
482	979721,62	1651774,60	Аналитический	0.10	–
483	979719,09	1651775,62	Аналитический	0.10	–
484	979716,57	1651776,63	Аналитический	0.10	–
485	979713,54	1651776,63	Аналитический	0.10	–
486	979710,00	1651777,13	Аналитический	0.10	–
487	979707,48	1651777,63	Аналитический	0.10	–
488	979705,96	1651779,15	Аналитический	0.10	–
489	979704,45	1651780,16	Аналитический	0.10	–
490	979702,93	1651781,17	Аналитический	0.10	–
491	979701,92	1651781,67	Аналитический	0.10	–
492	979700,91	1651781,67	Аналитический	0.10	–
493	979700,40	1651781,67	Аналитический	0.10	–
494	979698,38	1651781,17	Аналитический	0.10	–
495	979696,36	1651780,67	Аналитический	0.10	–
496	979694,34	1651779,65	Аналитический	0.10	–
497	979692,83	1651779,15	Аналитический	0.10	–
498	979691,31	1651778,65	Аналитический	0.10	–
499	979689,80	1651779,15	Аналитический	0.10	–
500	979689,29	1651780,16	Аналитический	0.10	–
501	979688,79	1651782,18	Аналитический	0.10	–
502	979688,28	1651783,70	Аналитический	0.10	–
503	979686,77	1651784,70	Аналитический	0.10	–
504	979684,75	1651785,72	Аналитический	0.10	–
505	979682,73	1651786,22	Аналитический	0.10	–
506	979679,70	1651787,23	Аналитический	0.10	–
507	979677,18	1651788,74	Аналитический	0.10	–
508	979674,65	1651789,76	Аналитический	0.10	–
509	979673,14	1651790,76	Аналитический	0.10	–
510	979671,62	1651790,76	Аналитический	0.10	–
511	979670,11	1651791,27	Аналитический	0.10	–
512	979669,10	1651791,27	Аналитический	0.10	–
513	979668,09	1651791,77	Аналитический	0.10	–

514	979666,57	1651791,77	Аналитический	0.10	–
515	979661,52	1651795,81	Аналитический	0.10	–
516	979657,99	1651802,88	Аналитический	0.10	–
517	979653,94	1651809,45	Аналитический	0.10	–
518	979651,92	1651810,97	Аналитический	0.10	–
519	979649,40	1651812,48	Аналитический	0.10	–
520	979646,87	1651814,50	Аналитический	0.10	–
521	979643,84	1651816,02	Аналитический	0.10	–
522	979640,31	1651817,53	Аналитический	0.10	–
523	979637,78	1651817,53	Аналитический	0.10	–
524	979635,76	1651815,51	Аналитический	0.10	–
525	979634,25	1651812,99	Аналитический	0.10	–
526	979631,73	1651810,97	Аналитический	0.10	–
527	979630,21	1651810,46	Аналитический	0.10	–
528	979628,19	1651810,46	Аналитический	0.10	–
529	979626,17	1651810,97	Аналитический	0.10	–
530	979624,15	1651812,48	Аналитический	0.10	–
531	979622,13	1651814,50	Аналитический	0.10	–
532	979620,62	1651817,02	Аналитический	0.10	–
533	979619,61	1651818,54	Аналитический	0.10	–
534	979618,09	1651820,06	Аналитический	0.10	–
535	979616,58	1651820,56	Аналитический	0.10	–
536	979614,05	1651820,56	Аналитический	0.10	–
537	979611,02	1651819,55	Аналитический	0.10	–
538	979607,99	1651817,53	Аналитический	0.10	–
539	979605,97	1651817,02	Аналитический	0.10	–
540	979603,95	1651816,52	Аналитический	0.10	–
541	979601,93	1651816,52	Аналитический	0.10	–
542	979599,91	1651817,02	Аналитический	0.10	–
543	979598,39	1651820,06	Аналитический	0.10	–
544	979595,36	1651822,08	Аналитический	0.10	–
545	979593,34	1651823,09	Аналитический	0.10	–
546	979590,31	1651823,59	Аналитический	0.10	–
547	979587,28	1651823,59	Аналитический	0.10	–
548	979584,26	1651822,08	Аналитический	0.10	–
549	979580,72	1651820,56	Аналитический	0.10	–
550	979578,20	1651820,06	Аналитический	0.10	–
551	979575,67	1651820,56	Аналитический	0.10	–
552	979571,13	1651823,09	Аналитический	0.10	–
553	979568,60	1651824,60	Аналитический	0.10	–
554	979564,56	1651826,11	Аналитический	0.10	–
555	979559,51	1651829,15	Аналитический	0.10	–
556	979553,95	1651831,67	Аналитический	0.10	–
557	979550,92	1651832,68	Аналитический	0.10	–
558	979547,89	1651832,68	Аналитический	0.10	–
559	979543,85	1651832,68	Аналитический	0.10	–
560	979539,31	1651832,18	Аналитический	0.10	–
561	979535,78	1651831,67	Аналитический	0.10	–
562	979531,74	1651832,68	Аналитический	0.10	–
563	979528,71	1651833,69	Аналитический	0.10	–
564	979526,18	1651833,18	Аналитический	0.10	–
565	979525,17	1651831,16	Аналитический	0.10	–
566	979524,16	1651828,64	Аналитический	0.10	–
567	979522,65	1651826,62	Аналитический	0.10	–
568	979519,62	1651827,13	Аналитический	0.10	–
569	979517,09	1651829,65	Аналитический	0.10	–
570	979515,57	1651832,68	Аналитический	0.10	–
571	979514,56	1651836,72	Аналитический	0.10	–
572	979513,05	1651841,27	Аналитический	0.10	–
573	979511,53	1651844,29	Аналитический	0.10	–
574	979508,50	1651848,84	Аналитический	0.10	–

575	979506,48	1651850,86	Аналитический	0.10	–
576	979505,47	1651852,88	Аналитический	0.10	–
577	979503,96	1651854,90	Аналитический	0.10	–
578	979502,95	1651854,90	Аналитический	0.10	–
579	979501,94	1651854,39	Аналитический	0.10	–
580	979501,94	1651852,88	Аналитический	0.10	–
581	979502,95	1651850,86	Аналитический	0.10	–
582	979504,46	1651848,34	Аналитический	0.10	–
583	979505,98	1651845,81	Аналитический	0.10	–
584	979507,49	1651844,29	Аналитический	0.10	–
585	979507,49	1651842,78	Аналитический	0.10	–
586	979505,47	1651841,77	Аналитический	0.10	–
587	979503,96	1651842,27	Аналитический	0.10	–
588	979501,94	1651844,29	Аналитический	0.10	–
589	979500,42	1651847,83	Аналитический	0.10	–
590	979499,41	1651850,36	Аналитический	0.10	–
591	979497,39	1651850,86	Аналитический	0.10	–
592	979495,88	1651852,38	Аналитический	0.10	–
593	979493,86	1651854,39	Аналитический	0.10	–
594	979492,35	1651856,41	Аналитический	0.10	–
595	979491,34	1651856,41	Аналитический	0.10	–
596	979490,83	1651855,91	Аналитический	0.10	–
597	979490,83	1651855,41	Аналитический	0.10	–
598	979491,34	1651854,39	Аналитический	0.10	–
599	979492,35	1651851,87	Аналитический	0.10	–
600	979492,85	1651850,36	Аналитический	0.10	–
601	979493,35	1651849,85	Аналитический	0.10	–
602	979492,35	1651848,84	Аналитический	0.10	–
603	979490,83	1651848,84	Аналитический	0.10	–
604	979488,81	1651849,34	Аналитический	0.10	–
605	979487,30	1651850,86	Аналитический	0.10	–
606	979484,77	1651853,39	Аналитический	0.10	–
607	979484,77	1651854,39	Аналитический	0.10	–
608	979484,77	1651855,91	Аналитический	0.10	–
609	979485,28	1651857,93	Аналитический	0.10	–
610	979487,30	1651858,94	Аналитический	0.10	–
611	979487,30	1651860,96	Аналитический	0.10	–
612	979486,29	1651862,98	Аналитический	0.10	–
613	979484,77	1651864,50	Аналитический	0.10	–
614	979482,75	1651865,00	Аналитический	0.10	–
615	979481,24	1651865,00	Аналитический	0.10	–
616	979480,73	1651863,99	Аналитический	0.10	–
617	979479,72	1651862,98	Аналитический	0.10	–
618	979478,21	1651861,97	Аналитический	0.10	–
619	979476,19	1651862,48	Аналитический	0.10	–
620	979473,66	1651863,99	Аналитический	0.10	–
621	979471,14	1651866,01	Аналитический	0.10	–
622	979470,13	1651867,52	Аналитический	0.10	–
623	979469,11	1651870,05	Аналитический	0.10	–
624	979470,13	1651871,57	Аналитический	0.10	–
625	979472,15	1651873,08	Аналитический	0.10	–
626	979473,66	1651874,59	Аналитический	0.10	–
627	979474,67	1651875,61	Аналитический	0.10	–
628	979475,68	1651876,62	Аналитический	0.10	–
629	979475,18	1651878,13	Аналитический	0.10	–
630	979473,66	1651878,64	Аналитический	0.10	–
631	979472,15	1651879,14	Аналитический	0.10	–
632	979468,61	1651880,15	Аналитический	0.10	–
633	979466,08	1651882,17	Аналитический	0.10	–
634	979463,05	1651885,71	Аналитический	0.10	–
635	979461,54	1651888,23	Аналитический	0.10	–

636	979457,50	1651891,26	Аналитический	0.10	–
637	979444,88	1651889,24	Аналитический	0.10	–
638	979442,86	1651889,24	Аналитический	0.10	–
639	979441,34	1651889,75	Аналитический	0.10	–
640	979440,84	1651891,26	Аналитический	0.10	–
641	979440,33	1651892,27	Аналитический	0.10	–
642	979439,83	1651893,28	Аналитический	0.10	–
643	979438,31	1651894,80	Аналитический	0.10	–
644	979437,30	1651893,78	Аналитический	0.10	–
645	979435,79	1651892,27	Аналитический	0.10	–
646	979434,27	1651892,27	Аналитический	0.10	–
647	979433,77	1651891,26	Аналитический	0.10	–
648	979433,26	1651890,75	Аналитический	0.10	–
649	979431,24	1651890,75	Аналитический	0.10	–
650	979430,23	1651892,27	Аналитический	0.10	–
651	979429,73	1651893,28	Аналитический	0.10	–
652	979428,21	1651894,80	Аналитический	0.10	–
653	979425,69	1651895,30	Аналитический	0.10	–
654	979424,68	1651894,80	Аналитический	0.10	–
655	979423,16	1651895,30	Аналитический	0.10	–
656	979422,15	1651896,82	Аналитический	0.10	–
657	979421,64	1651897,32	Аналитический	0.10	–
658	979420,63	1651898,33	Аналитический	0.10	–
659	979420,13	1651900,35	Аналитический	0.10	–
660	979417,60	1651901,87	Аналитический	0.10	–
661	979416,59	1651903,89	Аналитический	0.10	–
662	979416,09	1651906,91	Аналитический	0.10	–
663	979414,57	1651908,43	Аналитический	0.10	–
664	979413,56	1651909,94	Аналитический	0.10	–
665	979414,07	1651911,96	Аналитический	0.10	–
666	979414,57	1651913,48	Аналитический	0.10	–
667	979415,08	1651915,50	Аналитический	0.10	–
668	979415,08	1651917,52	Аналитический	0.10	–
669	979414,57	1651919,54	Аналитический	0.10	–
670	979413,06	1651920,55	Аналитический	0.10	–
671	979410,53	1651921,56	Аналитический	0.10	–
672	979408,01	1651924,08	Аналитический	0.10	–
673	979406,49	1651927,62	Аналитический	0.10	–
674	979405,99	1651929,14	Аналитический	0.10	–
675	979405,99	1651930,65	Аналитический	0.10	–
676	979407,00	1651931,66	Аналитический	0.10	–
677	979408,01	1651933,17	Аналитический	0.10	–
678	979407,50	1651934,19	Аналитический	0.10	–
679	979407,00	1651937,21	Аналитический	0.10	–
680	979406,49	1651939,74	Аналитический	0.10	–
681	979405,99	1651942,77	Аналитический	0.10	–
682	979402,96	1651946,81	Аналитический	0.10	–
683	979401,44	1651948,83	Аналитический	0.10	–
684	979399,42	1651950,85	Аналитический	0.10	–
685	979397,91	1651952,37	Аналитический	0.10	–
686	979396,90	1651953,37	Аналитический	0.10	–
687	979396,90	1651954,89	Аналитический	0.10	–
688	979396,40	1651956,40	Аналитический	0.10	–
689	979395,89	1651956,91	Аналитический	0.10	–
690	979395,89	1651957,92	Аналитический	0.10	–
691	979394,88	1651958,42	Аналитический	0.10	–
692	979392,86	1651958,93	Аналитический	0.10	–
693	979390,84	1651958,93	Аналитический	0.10	–
694	979388,32	1651957,92	Аналитический	0.10	–
695	979384,28	1651954,89	Аналитический	0.10	–
696	979381,75	1651953,37	Аналитический	0.10	–

697	979379,23	1651951,86	Аналитический	0.10	–
698	979375,69	1651951,35	Аналитический	0.10	–
699	979371,65	1651951,86	Аналитический	0.10	–
700	979366,60	1651952,87	Аналитический	0.10	–
701	979365,08	1651953,88	Аналитический	0.10	–
702	979363,06	1651954,38	Аналитический	0.10	–
703	979361,55	1651954,89	Аналитический	0.10	–
704	979360,54	1651956,40	Аналитический	0.10	–
705	979360,03	1651958,42	Аналитический	0.10	–
706	979359,53	1651960,95	Аналитический	0.10	–
707	979358,52	1651962,47	Аналитический	0.10	–
708	979358,01	1651963,47	Аналитический	0.10	–
709	979357,51	1651966,51	Аналитический	0.10	–
710	979357,00	1651970,04	Аналитический	0.10	–
711	979357,51	1651972,06	Аналитический	0.10	–
712	979359,53	1651974,58	Аналитический	0.10	–
713	979361,55	1651978,12	Аналитический	0.10	–
714	979362,56	1651980,14	Аналитический	0.10	–
715	979362,56	1651981,65	Аналитический	0.10	–
716	979361,55	1651984,69	Аналитический	0.10	–
717	979360,54	1651987,21	Аналитический	0.10	–
718	979358,01	1651990,74	Аналитический	0.10	–
719	979355,99	1651992,26	Аналитический	0.10	–
720	979352,46	1651993,77	Аналитический	0.10	–
721	979350,44	1651994,28	Аналитический	0.10	–
722	979346,91	1651994,28	Аналитический	0.10	–
723	979344,73	1651996,02	Аналитический	0.10	–
724	979347,69	1651969,60	Аналитический	0.10	–
725	979361,79	1651917,81	Аналитический	0.10	–
726	979369,79	1651882,90	Аналитический	0.10	–
727	979373,36	1651848,64	Аналитический	0.10	–
728	979383,19	1651840,20	Аналитический	0.10	–
729	979407,34	1651819,85	Аналитический	0.10	–
730	979403,17	1651797,57	Аналитический	0.10	–
731	979403,88	1651775,93	Аналитический	0.10	–
732	979426,50	1651765,88	Аналитический	0.10	–
733	979423,93	1651759,20	Аналитический	0.10	–
734	979424,65	1651758,78	Аналитический	0.10	–
735	979411,76	1651732,01	Аналитический	0.10	–
736	979402,52	1651713,97	Аналитический	0.10	–
737	979392,99	1651701,29	Аналитический	0.10	–
738	979379,38	1651686,50	Аналитический	0.10	–
739	979379,55	1651684,08	Аналитический	0.10	–
740	979375,01	1651664,19	Аналитический	0.10	–
741	979371,57	1651648,86	Аналитический	0.10	–
742	979357,66	1651623,91	Аналитический	0.10	–
743	979343,50	1651593,49	Аналитический	0.10	–
744	979337,12	1651573,68	Аналитический	0.10	–
745	979336,46	1651571,46	Аналитический	0.10	–
746	979340,82	1651571,04	Аналитический	0.10	–
747	979368,02	1651603,04	Аналитический	0.10	–
748	979415,32	1651676,24	Аналитический	0.10	–
749	979447,54	1651767,04	Аналитический	0.10	–
750	979451,56	1651788,96	Аналитический	0.10	–
751	979449,75	1651811,81	Аналитический	0.10	–
752	979456,33	1651810,56	Аналитический	0.10	–
753	979548,83	1651791,13	Аналитический	0.10	–
754	979622,02	1651782,89	Аналитический	0.10	–
755	979633,74	1651776,60	Аналитический	0.10	–
756	979682,33	1651751,24	Аналитический	0.10	–
757	979720,70	1651731,22	Аналитический	0.10	–

758	979768,02	1651725,58	Аналитический	0.10	–
759	979887,44	1651664,88	Аналитический	0.10	–
760	979894,60	1651663,27	Аналитический	0.10	–
761	979899,76	1651660,90	Аналитический	0.10	–
762	979914,26	1651653,83	Аналитический	0.10	–
763	980174,66	1651521,68	Аналитический	0.10	–
764	980192,29	1651556,34	Аналитический	0.10	–
765	980202,53	1651550,97	Аналитический	0.10	–
766	980240,20	1651553,08	Аналитический	0.10	–
767	980580,68	1651378,37	Аналитический	0.10	–
768	980630,63	1651480,74	Аналитический	0.10	–
769	980632,28	1651483,97	Аналитический	0.10	–
770	980634,96	1651489,18	Аналитический	0.10	–
100	980634,65	1651489,28	Аналитический	0.10	–
–	–	–	–	–	–
771	980635,66	1651491,80	Аналитический	0.10	–
772	980636,28	1651491,80	Аналитический	0.10	–
773	980636,79	1651492,87	Аналитический	0.10	–
774	980640,52	1651500,22	Аналитический	0.10	–
775	980641,41	1651501,97	Аналитический	0.10	–
776	980614,94	1651515,81	Аналитический	0.10	–
777	980610,38	1651518,63	Аналитический	0.10	–
778	980606,77	1651521,62	Аналитический	0.10	–
779	980593,02	1651527,67	Аналитический	0.10	–
780	980579,34	1651532,81	Аналитический	0.10	–
781	980531,25	1651548,98	Аналитический	0.10	–
782	980470,19	1651565,65	Аналитический	0.10	–
783	980355,59	1651592,79	Аналитический	0.10	–
784	980337,44	1651597,00	Аналитический	0.10	–
785	980283,92	1651609,39	Аналитический	0.10	–
786	980234,47	1651612,82	Аналитический	0.10	–
787	980214,80	1651623,42	Аналитический	0.10	–
788	980204,36	1651603,86	Аналитический	0.10	–
789	980189,94	1651594,48	Аналитический	0.10	–
790	980130,92	1651597,06	Аналитический	0.10	–
791	979930,64	1651701,34	Аналитический	0.10	–
792	979916,95	1651705,61	Аналитический	0.10	–
793	979914,13	1651707,75	Аналитический	0.10	–
794	979895,52	1651719,28	Аналитический	0.10	–
795	979897,38	1651723,36	Аналитический	0.10	–
796	979722,98	1651813,32	Аналитический	0.10	–
797	979737,12	1651866,74	Аналитический	0.10	–
798	979743,37	1651876,44	Аналитический	0.10	–
799	979746,58	1651873,88	Аналитический	0.10	–
800	979800,16	1651899,14	Аналитический	0.10	–
801	979812,56	1651897,54	Аналитический	0.10	–
802	979885,30	1651860,92	Аналитический	0.10	–
803	979943,52	1651860,50	Аналитический	0.10	–
804	979977,80	1651843,14	Аналитический	0.10	–
805	979986,97	1651838,83	Аналитический	0.10	–
806	980017,80	1651897,50	Аналитический	0.10	–
807	980021,54	1651904,60	Аналитический	0.10	–
808	980033,13	1651894,62	Аналитический	0.10	–
809	980040,54	1651888,25	Аналитический	0.10	–
810	980041,99	1651896,15	Аналитический	0.10	–
811	980020,88	1651918,20	Аналитический	0.10	–
812	979990,09	1651948,61	Аналитический	0.10	–
813	979984,13	1651943,93	Аналитический	0.10	–
814	979970,88	1651940,82	Аналитический	0.10	–
815	979947,06	1651927,42	Аналитический	0.10	–
816	979925,36	1651931,78	Аналитический	0.10	–

817	979890,72	1651961,10	Аналитический	0.10	–
818	979860,46	1651937,18	Аналитический	0.10	–
819	979805,77	1651988,76	Аналитический	0.10	–
820	979799,00	1651995,39	Аналитический	0.10	–
821	979706,49	1651906,45	Аналитический	0.10	–
822	979700,79	1651911,03	Аналитический	0.10	–
823	979690,01	1651918,62	Аналитический	0.10	–
824	979661,23	1651860,76	Аналитический	0.10	–
825	979654,87	1651863,04	Аналитический	0.10	–
826	979646,22	1651864,39	Аналитический	0.10	–
827	979634,45	1651867,57	Аналитический	0.10	–
828	979597,36	1651879,56	Аналитический	0.10	–
829	979472,29	1651932,49	Аналитический	0.10	–
830	979476,03	1651943,89	Аналитический	0.10	–
831	979488,69	1651981,83	Аналитический	0.10	–
832	979494,72	1652001,24	Аналитический	0.10	–
833	979501,70	1652003,14	Аналитический	0.10	–
834	979519,17	1652063,48	Аналитический	0.10	–
835	979494,42	1652070,02	Аналитический	0.10	–
836	979501,83	1652094,08	Аналитический	0.10	–
837	979513,12	1652091,04	Аналитический	0.10	–
838	979524,06	1652128,41	Аналитический	0.10	–
839	979523,84	1652128,33	Аналитический	0.10	–
840	979523,15	1652128,10	Аналитический	0.10	–
841	979520,63	1652128,10	Аналитический	0.10	–
842	979519,11	1652129,12	Аналитический	0.10	–
843	979519,11	1652132,65	Аналитический	0.10	–
844	979519,62	1652134,67	Аналитический	0.10	–
845	979520,12	1652136,69	Аналитический	0.10	–
846	979521,13	1652137,70	Аналитический	0.10	–
847	979522,65	1652139,21	Аналитический	0.10	–
848	979523,15	1652141,24	Аналитический	0.10	–
849	979523,66	1652142,75	Аналитический	0.10	–
850	979525,17	1652143,76	Аналитический	0.10	–
851	979526,69	1652144,26	Аналитический	0.10	–
852	979527,70	1652143,76	Аналитический	0.10	–
853	979528,31	1652143,46	Аналитический	0.10	–
854	979528,71	1652143,26	Аналитический	0.10	–
855	979528,71	1652143,26	Аналитический	0.10	–
856	979547,37	1652208,04	Аналитический	0.10	–
857	979571,12	1652286,92	Аналитический	0.10	–
858	979573,52	1652297,19	Аналитический	0.10	–
859	979570,81	1652298,44	Аналитический	0.10	–
860	979539,02	1652310,71	Аналитический	0.10	–
861	979534,80	1652299,30	Аналитический	0.10	–
862	979514,29	1652264,69	Аналитический	0.10	–
863	979514,56	1652264,96	Аналитический	0.10	–
864	979516,59	1652265,46	Аналитический	0.10	–
865	979518,10	1652264,96	Аналитический	0.10	–
866	979518,61	1652262,94	Аналитический	0.10	–
867	979518,10	1652261,93	Аналитический	0.10	–
868	979518,10	1652259,41	Аналитический	0.10	–
869	979518,10	1652256,88	Аналитический	0.10	–
870	979518,10	1652255,36	Аналитический	0.10	–
871	979518,61	1652254,86	Аналитический	0.10	–
872	979520,12	1652254,86	Аналитический	0.10	–
873	979521,13	1652255,87	Аналитический	0.10	–
874	979521,64	1652257,39	Аналитический	0.10	–
875	979522,14	1652259,91	Аналитический	0.10	–
876	979523,15	1652261,93	Аналитический	0.10	–
877	979524,16	1652263,95	Аналитический	0.10	–

878	979524,67	1652265,97	Аналитический	0.10	–
879	979525,68	1652269,00	Аналитический	0.10	–
880	979528,71	1652270,01	Аналитический	0.10	–
881	979531,74	1652271,02	Аналитический	0.10	–
882	979534,77	1652271,02	Аналитический	0.10	–
883	979536,79	1652269,50	Аналитический	0.10	–
884	979537,80	1652268,50	Аналитический	0.10	–
885	979538,81	1652267,48	Аналитический	0.10	–
886	979540,32	1652265,97	Аналитический	0.10	–
887	979540,82	1652264,45	Аналитический	0.10	–
888	979540,32	1652263,45	Аналитический	0.10	–
889	979538,30	1652261,93	Аналитический	0.10	–
890	979538,30	1652260,41	Аналитический	0.10	–
891	979538,30	1652256,38	Аналитический	0.10	–
892	979537,80	1652253,85	Аналитический	0.10	–
893	979536,79	1652251,83	Аналитический	0.10	–
894	979535,78	1652247,79	Аналитический	0.10	–
895	979535,27	1652244,76	Аналитический	0.10	–
896	979535,27	1652244,25	Аналитический	0.10	–
897	979534,26	1652243,25	Аналитический	0.10	–
898	979533,76	1652244,25	Аналитический	0.10	–
899	979532,24	1652244,76	Аналитический	0.10	–
900	979530,22	1652246,27	Аналитический	0.10	–
901	979528,71	1652246,78	Аналитический	0.10	–
902	979526,69	1652248,29	Аналитический	0.10	–
903	979524,67	1652248,29	Аналитический	0.10	–
904	979523,15	1652248,29	Аналитический	0.10	–
905	979521,64	1652248,29	Аналитический	0.10	–
906	979520,12	1652248,29	Аналитический	0.10	–
907	979519,62	1652247,79	Аналитический	0.10	–
908	979519,11	1652247,29	Аналитический	0.10	–
909	979517,60	1652247,29	Аналитический	0.10	–
910	979516,08	1652247,29	Аналитический	0.10	–
911	979514,56	1652247,29	Аналитический	0.10	–
912	979514,56	1652246,27	Аналитический	0.10	–
913	979514,56	1652245,77	Аналитический	0.10	–
914	979515,57	1652245,77	Аналитический	0.10	–
915	979518,10	1652245,27	Аналитический	0.10	–
916	979519,62	1652245,27	Аналитический	0.10	–
917	979521,13	1652245,27	Аналитический	0.10	–
918	979522,14	1652245,77	Аналитический	0.10	–
919	979523,15	1652245,77	Аналитический	0.10	–
920	979523,66	1652245,27	Аналитический	0.10	–
921	979524,16	1652244,25	Аналитический	0.10	–
922	979523,66	1652243,75	Аналитический	0.10	–
923	979522,65	1652243,25	Аналитический	0.10	–
924	979521,64	1652243,25	Аналитический	0.10	–
925	979520,63	1652242,74	Аналитический	0.10	–
926	979519,62	1652241,23	Аналитический	0.10	–
927	979518,10	1652239,71	Аналитический	0.10	–
928	979516,59	1652238,20	Аналитический	0.10	–
929	979514,56	1652237,18	Аналитический	0.10	–
930	979512,54	1652237,18	Аналитический	0.10	–
931	979510,52	1652238,70	Аналитический	0.10	–
932	979509,01	1652240,72	Аналитический	0.10	–
933	979509,51	1652241,73	Аналитический	0.10	–
934	979509,51	1652243,75	Аналитический	0.10	–
935	979509,51	1652245,77	Аналитический	0.10	–
936	979509,01	1652246,78	Аналитический	0.10	–
937	979509,01	1652247,79	Аналитический	0.10	–
938	979509,01	1652248,80	Аналитический	0.10	–

939	979508,00	1652250,32	Аналитический	0.10	–
940	979506,48	1652251,32	Аналитический	0.10	–
941	979505,98	1652251,83	Аналитический	0.10	–
942	979505,47	1652253,85	Аналитический	0.10	–
943	979505,98	1652255,36	Аналитический	0.10	–
944	979506,99	1652256,88	Аналитический	0.10	–
945	979507,49	1652258,39	Аналитический	0.10	–
946	979507,49	1652259,91	Аналитический	0.10	–
947	979508,00	1652261,43	Аналитический	0.10	–
948	979509,51	1652261,93	Аналитический	0.10	–
949	979511,53	1652262,43	Аналитический	0.10	–
950	979513,05	1652263,45	Аналитический	0.10	–
951	979514,10	1652264,50	Аналитический	0.10	–
952	979514,11	1652264,50	Аналитический	0.10	–
953	979501,86	1652266,24	Аналитический	0.10	–
954	979502,47	1652215,91	Аналитический	0.10	–
955	979496,39	1652215,69	Аналитический	0.10	–
956	979499,97	1652160,57	Аналитический	0.10	–
957	979487,55	1652116,08	Аналитический	0.10	–
958	979486,80	1652066,35	Аналитический	0.10	–
959	979456,37	1652067,84	Аналитический	0.10	–
960	979442,48	1652067,13	Аналитический	0.10	–
961	979429,92	1652073,16	Аналитический	0.10	–
962	979385,70	1652074,78	Аналитический	0.10	–
963	979308,57	1652108,03	Аналитический	0.10	–
964	979321,89	1652145,79	Аналитический	0.10	–
965	979349,74	1652135,12	Аналитический	0.10	–
966	979378,37	1652125,92	Аналитический	0.10	–
967	979342,98	1652378,46	Аналитический	0.10	–
968	979137,14	1652358,84	Аналитический	0.10	–
969	979052,28	1652381,44	Аналитический	0.10	–
970	979042,78	1652383,15	Аналитический	0.10	–
971	979042,78	1652383,16	Аналитический	0.10	–
972	978729,64	1652435,36	Аналитический	0.10	–
973	978635,55	1652450,91	Аналитический	0.10	–
974	978633,10	1652741,98	Аналитический	0.10	–
975	978768,27	1652718,65	Аналитический	0.10	–
976	978911,25	1652694,09	Аналитический	0.10	–
977	978874,80	1652769,78	Аналитический	0.10	–
978	978835,45	1652899,65	Аналитический	0.10	–
979	978793,40	1652896,45	Аналитический	0.10	–
980	978697,85	1652889,28	Аналитический	0.10	–
981	978495,66	1652850,19	Аналитический	0.10	–
982	978480,14	1652483,44	Аналитический	0.10	–
983	978597,43	1652434,19	Аналитический	0.10	–
984	978627,11	1652423,81	Аналитический	0.10	–
985	978632,37	1652406,99	Аналитический	0.10	–
986	978599,57	1652381,37	Аналитический	0.10	–
987	978598,62	1652360,31	Аналитический	0.10	–
988	978611,06	1652335,63	Аналитический	0.10	–
989	978641,01	1652298,11	Аналитический	0.10	–
990	978677,73	1652276,87	Аналитический	0.10	–
991	978685,71	1652273,97	Аналитический	0.10	–
992	978710,47	1652312,38	Аналитический	0.10	–
993	978762,89	1652280,11	Аналитический	0.10	–
994	978763,80	1652280,51	Аналитический	0.10	–
995	978822,29	1652308,01	Аналитический	0.10	–
996	978877,68	1652266,33	Аналитический	0.10	–
997	978867,04	1652215,99	Аналитический	0.10	–
998	978878,81	1652208,74	Аналитический	0.10	–
999	979036,78	1652172,31	Аналитический	0.10	–

1000	979006,50	1652008,31	Аналитический	0.10	–
1001	979027,97	1652006,49	Аналитический	0.10	–
1002	979021,32	1651941,74	Аналитический	0.10	–
1003	978999,41	1651943,69	Аналитический	0.10	–
1004	978974,26	1651931,19	Аналитический	0.10	–
1005	978975,34	1651888,85	Аналитический	0.10	–
1006	978899,33	1651893,29	Аналитический	0.10	–
1007	978898,03	1651922,66	Аналитический	0.10	–
1008	978808,90	1651941,04	Аналитический	0.10	–
1009	978797,20	1651885,72	Аналитический	0.10	–
1010	978911,30	1651885,14	Аналитический	0.10	–
1011	979018,62	1651884,59	Аналитический	0.10	–
1012	979081,00	1652163,71	Аналитический	0.10	–
1013	979149,49	1652137,96	Аналитический	0.10	–
1014	979147,66	1652108,60	Аналитический	0.10	–
1015	979143,98	1652077,28	Аналитический	0.10	–
1016	979146,55	1652044,69	Аналитический	0.10	–
1017	979151,98	1652005,73	Аналитический	0.10	–
1018	979154,50	1652007,41	Аналитический	0.10	–
1019	979157,03	1652008,93	Аналитический	0.10	–
1020	979159,55	1652009,43	Аналитический	0.10	–
1021	979162,08	1652009,43	Аналитический	0.10	–
1022	979164,10	1652009,93	Аналитический	0.10	–
1023	979165,61	1652011,45	Аналитический	0.10	–
1024	979167,12	1652012,46	Аналитический	0.10	–
1025	979169,14	1652014,99	Аналитический	0.10	–
1026	979170,15	1652016,50	Аналитический	0.10	–
1027	979172,68	1652017,00	Аналитический	0.10	–
1028	979174,70	1652017,00	Аналитический	0.10	–
1029	979175,71	1652017,51	Аналитический	0.10	–
1030	979177,22	1652018,52	Аналитический	0.10	–
1031	979176,72	1652020,04	Аналитический	0.10	–
1032	979176,21	1652021,55	Аналитический	0.10	–
1033	979174,70	1652023,57	Аналитический	0.10	–
1034	979172,68	1652025,59	Аналитический	0.10	–
1035	979172,17	1652027,11	Аналитический	0.10	–
1036	979173,69	1652029,13	Аналитический	0.10	–
1037	979175,20	1652030,64	Аналитический	0.10	–
1038	979177,73	1652031,65	Аналитический	0.10	–
1039	979183,79	1652031,15	Аналитический	0.10	–
1040	979185,30	1652031,15	Аналитический	0.10	–
1041	979187,83	1652029,63	Аналитический	0.10	–
1042	979191,87	1652028,62	Аналитический	0.10	–
1043	979193,89	1652028,62	Аналитический	0.10	–
1044	979194,90	1652029,13	Аналитический	0.10	–
1045	979195,91	1652030,64	Аналитический	0.10	–
1046	979196,42	1652031,65	Аналитический	0.10	–
1047	979197,43	1652033,16	Аналитический	0.10	–
1048	979199,95	1652033,16	Аналитический	0.10	–
1049	979201,97	1652033,16	Аналитический	0.10	–
1050	979206,01	1652030,64	Аналитический	0.10	–
1051	979208,03	1652030,13	Аналитический	0.10	–
1052	979209,04	1652030,13	Аналитический	0.10	–
1053	979211,06	1652030,64	Аналитический	0.10	–
1054	979213,58	1652032,16	Аналитический	0.10	–
1055	979215,60	1652034,68	Аналитический	0.10	–
1056	979218,13	1652038,22	Аналитический	0.10	–
1057	979220,65	1652040,74	Аналитический	0.10	–
1058	979223,18	1652042,76	Аналитический	0.10	–
1059	979224,69	1652044,27	Аналитический	0.10	–
1060	979226,21	1652045,29	Аналитический	0.10	–

1061	979227,22	1652047,30	Аналитический	0.10	–
1062	979229,74	1652049,83	Аналитический	0.10	–
1063	979230,25	1652051,85	Аналитический	0.10	–
1064	979232,77	1652053,87	Аналитический	0.10	–
1065	979234,29	1652053,87	Аналитический	0.10	–
1066	979236,82	1652053,87	Аналитический	0.10	–
1067	979238,84	1652052,86	Аналитический	0.10	–
1068	979240,86	1652050,84	Аналитический	0.10	–
1069	979241,87	1652048,82	Аналитический	0.10	–
1070	979243,89	1652048,32	Аналитический	0.10	–
1071	979246,41	1652048,32	Аналитический	0.10	–
1072	979249,44	1652047,81	Аналитический	0.10	–
1073	979251,46	1652049,32	Аналитический	0.10	–
1074	979254,49	1652049,83	Аналитический	0.10	–
1075	979258,03	1652052,36	Аналитический	0.10	–
1076	979260,55	1652053,87	Аналитический	0.10	–
1077	979263,07	1652054,88	Аналитический	0.10	–
1078	979265,09	1652054,88	Аналитический	0.10	–
1079	979266,10	1652055,39	Аналитический	0.10	–
1080	979269,13	1652054,88	Аналитический	0.10	–
1081	979271,15	1652052,86	Аналитический	0.10	–
1082	979271,66	1652050,84	Аналитический	0.10	–
1083	979272,16	1652047,81	Аналитический	0.10	–
1084	979273,68	1652045,79	Аналитический	0.10	–
1085	979273,68	1652044,78	Аналитический	0.10	–
1086	979275,70	1652044,27	Аналитический	0.10	–
1087	979277,72	1652044,27	Аналитический	0.10	–
1088	979278,22	1652044,27	Аналитический	0.10	–
1089	979280,24	1652044,27	Аналитический	0.10	–
1090	979282,77	1652042,25	Аналитический	0.10	–
1091	979282,26	1652040,74	Аналитический	0.10	–
1092	979283,28	1652039,73	Аналитический	0.10	–
1093	979284,79	1652039,73	Аналитический	0.10	–
1094	979286,81	1652039,73	Аналитический	0.10	–
1095	979289,34	1652039,73	Аналитический	0.10	–
1096	979292,37	1652037,71	Аналитический	0.10	–
1097	979293,88	1652035,69	Аналитический	0.10	–
1098	979294,89	1652035,18	Аналитический	0.10	–
1099	979296,91	1652034,68	Аналитический	0.10	–
1100	979298,93	1652034,68	Аналитический	0.10	–
1101	979302,97	1652029,13	Аналитический	0.10	–
1102	979304,49	1652028,11	Аналитический	0.10	–
1103	979306,50	1652027,11	Аналитический	0.10	–
1104	979308,52	1652028,11	Аналитический	0.10	–
1105	979311,55	1652027,61	Аналитический	0.10	–
1106	979313,57	1652028,11	Аналитический	0.10	–
1107	979315,09	1652027,11	Аналитический	0.10	–
1108	979317,11	1652025,59	Аналитический	0.10	–
1109	979318,12	1652022,56	Аналитический	0.10	–
1110	979319,13	1652020,04	Аналитический	0.10	–
1111	979318,12	1652019,02	Аналитический	0.10	–
1112	979316,10	1652016,50	Аналитический	0.10	–
1113	979315,09	1652013,47	Аналитический	0.10	–
1114	979315,59	1652010,95	Аналитический	0.10	–
1115	979316,60	1652009,43	Аналитический	0.10	–
1116	979318,62	1652007,41	Аналитический	0.10	–
1117	979320,14	1652004,88	Аналитический	0.10	–
1118	979320,63	1652002,91	Аналитический	0.10	–
1119	979343,78	1652004,49	Аналитический	0.10	–
1120	979344,50	1651998,09	Аналитический	0.10	–
1121	979344,89	1651997,31	Аналитический	0.10	–

1122	979345,90	1651996,30	Аналитический	0.10	–
1123	979347,41	1651995,79	Аналитический	0.10	–
1124	979348,42	1651995,79	Аналитический	0.10	–
1125	979349,94	1651996,30	Аналитический	0.10	–
1126	979351,96	1651996,30	Аналитический	0.10	–
1127	979352,96	1651995,29	Аналитический	0.10	–
1128	979354,48	1651993,77	Аналитический	0.10	–
1129	979355,99	1651993,77	Аналитический	0.10	–
1130	979357,51	1651992,26	Аналитический	0.10	–
1131	979360,03	1651990,74	Аналитический	0.10	–
1132	979361,55	1651988,72	Аналитический	0.10	–
1133	979363,06	1651986,20	Аналитический	0.10	–
1134	979363,57	1651984,18	Аналитический	0.10	–
1135	979364,07	1651980,14	Аналитический	0.10	–
1136	979363,57	1651977,61	Аналитический	0.10	–
1137	979363,06	1651976,10	Аналитический	0.10	–
1138	979361,55	1651974,58	Аналитический	0.10	–
1139	979359,53	1651972,56	Аналитический	0.10	–
1140	979358,52	1651970,54	Аналитический	0.10	–
1141	979358,52	1651968,02	Аналитический	0.10	–
1142	979358,52	1651965,49	Аналитический	0.10	–
1143	979359,53	1651963,47	Аналитический	0.10	–
1144	979361,04	1651961,46	Аналитический	0.10	–
1145	979361,04	1651960,44	Аналитический	0.10	–
1146	979361,04	1651957,42	Аналитический	0.10	–
1147	979361,55	1651956,40	Аналитический	0.10	–
1148	979363,06	1651955,40	Аналитический	0.10	–
1149	979364,07	1651955,90	Аналитический	0.10	–
1150	979367,10	1651954,89	Аналитический	0.10	–
1151	979371,14	1651953,37	Аналитический	0.10	–
1152	979373,16	1651952,87	Аналитический	0.10	–
1153	979375,18	1651952,37	Аналитический	0.10	–
1154	979377,21	1651952,37	Аналитический	0.10	–
1155	979378,22	1651952,87	Аналитический	0.10	–
1156	979379,23	1651953,88	Аналитический	0.10	–
1157	979380,74	1651955,40	Аналитический	0.10	–
1158	979383,27	1651955,40	Аналитический	0.10	–
1159	979384,28	1651955,90	Аналитический	0.10	–
1160	979385,79	1651957,42	Аналитический	0.10	–
1161	979387,81	1651958,93	Аналитический	0.10	–
1162	979390,34	1651959,94	Аналитический	0.10	–
1163	979391,85	1651960,44	Аналитический	0.10	–
1164	979394,38	1651960,44	Аналитический	0.10	–
1165	979395,89	1651959,94	Аналитический	0.10	–
1166	979397,41	1651958,93	Аналитический	0.10	–
1167	979397,41	1651957,42	Аналитический	0.10	–
1168	979397,41	1651955,40	Аналитический	0.10	–
1169	979398,42	1651953,88	Аналитический	0.10	–
1170	979399,42	1651953,37	Аналитический	0.10	–
1171	979401,44	1651950,85	Аналитический	0.10	–
1172	979402,96	1651948,83	Аналитический	0.10	–
1173	979404,47	1651946,81	Аналитический	0.10	–
1174	979405,99	1651944,28	Аналитический	0.10	–
1175	979406,49	1651942,77	Аналитический	0.10	–
1176	979407,50	1651940,24	Аналитический	0.10	–
1177	979408,01	1651938,23	Аналитический	0.10	–
1178	979408,51	1651936,21	Аналитический	0.10	–
1179	979409,52	1651934,69	Аналитический	0.10	–
1180	979410,53	1651932,67	Аналитический	0.10	–
1181	979410,53	1651931,15	Аналитический	0.10	–
1182	979409,52	1651930,14	Аналитический	0.10	–

1183	979408,51	1651930,14	Аналитический	0.10	–
1184	979407,50	1651929,64	Аналитический	0.10	–
1185	979407,00	1651928,63	Аналитический	0.10	–
1186	979407,50	1651927,62	Аналитический	0.10	–
1187	979408,51	1651926,10	Аналитический	0.10	–
1188	979409,52	1651924,59	Аналитический	0.10	–
1189	979411,04	1651923,58	Аналитический	0.10	–
1190	979412,05	1651922,07	Аналитический	0.10	–
1191	979413,56	1651922,57	Аналитический	0.10	–
1192	979414,07	1651922,57	Аналитический	0.10	–
1193	979415,58	1651921,56	Аналитический	0.10	–
1194	979416,59	1651919,03	Аналитический	0.10	–
1195	979417,10	1651916,01	Аналитический	0.10	–
1196	979416,59	1651913,98	Аналитический	0.10	–
1197	979415,58	1651911,96	Аналитический	0.10	–
1198	979415,08	1651910,45	Аналитический	0.10	–
1199	979416,09	1651908,94	Аналитический	0.10	–
1200	979417,10	1651908,43	Аналитический	0.10	–
1201	979417,60	1651906,41	Аналитический	0.10	–
1202	979418,11	1651904,39	Аналитический	0.10	–
1203	979418,61	1651903,38	Аналитический	0.10	–
1204	979419,12	1651902,37	Аналитический	0.10	–
1205	979421,14	1651902,87	Аналитический	0.10	–
1206	979422,65	1651903,38	Аналитический	0.10	–
1207	979424,17	1651902,37	Аналитический	0.10	–
1208	979425,18	1651900,85	Аналитический	0.10	–
1209	979424,68	1651899,84	Аналитический	0.10	–
1210	979423,16	1651899,84	Аналитический	0.10	–
1211	979422,65	1651899,34	Аналитический	0.10	–
1212	979423,16	1651897,82	Аналитический	0.10	–
1213	979425,18	1651897,32	Аналитический	0.10	–
1214	979426,70	1651897,32	Аналитический	0.10	–
1215	979427,71	1651897,32	Аналитический	0.10	–
1216	979428,72	1651896,82	Аналитический	0.10	–
1217	979431,24	1651894,29	Аналитический	0.10	–
1218	979432,25	1651893,28	Аналитический	0.10	–
1219	979433,77	1651893,28	Аналитический	0.10	–
1220	979434,27	1651894,29	Аналитический	0.10	–
1221	979434,27	1651895,30	Аналитический	0.10	–
1222	979433,77	1651895,80	Аналитический	0.10	–
1223	979433,26	1651896,82	Аналитический	0.10	–
1224	979433,26	1651897,82	Аналитический	0.10	–
1225	979434,27	1651898,84	Аналитический	0.10	–
1226	979435,79	1651898,84	Аналитический	0.10	–
1227	979437,30	1651898,33	Аналитический	0.10	–
1228	979438,82	1651896,82	Аналитический	0.10	–
1229	979439,32	1651896,31	Аналитический	0.10	–
1230	979439,83	1651895,30	Аналитический	0.10	–
1231	979441,34	1651893,28	Аналитический	0.10	–
1232	979441,85	1651892,78	Аналитический	0.10	–
1233	979443,87	1651892,78	Аналитический	0.10	–
1234	979456,99	1651893,78	Аналитический	0.10	–
1235	979458,00	1651895,30	Аналитический	0.10	–
1236	979458,51	1651896,31	Аналитический	0.10	–
1237	979460,02	1651896,82	Аналитический	0.10	–
1238	979463,05	1651896,82	Аналитический	0.10	–
1239	979465,07	1651896,82	Аналитический	0.10	–
1240	979469,11	1651897,82	Аналитический	0.10	–
1241	979472,65	1651898,84	Аналитический	0.10	–
1242	979475,18	1651900,35	Аналитический	0.10	–
1243	979475,68	1651901,87	Аналитический	0.10	–

1244	979475,18	1651903,89	Аналитический	0.10	–
1245	979473,66	1651904,89	Аналитический	0.10	–
1246	979472,65	1651907,92	Аналитический	0.10	–
1247	979473,16	1651909,44	Аналитический	0.10	–
1248	979475,68	1651909,94	Аналитический	0.10	–
1249	979477,20	1651907,42	Аналитический	0.10	–
1250	979478,71	1651907,42	Аналитический	0.10	–
1251	979479,22	1651907,92	Аналитический	0.10	–
1252	979479,72	1651909,44	Аналитический	0.10	–
1253	979478,71	1651911,96	Аналитический	0.10	–
1254	979477,20	1651915,00	Аналитический	0.10	–
1255	979475,68	1651917,01	Аналитический	0.10	–
1256	979476,19	1651918,03	Аналитический	0.10	–
1257	979478,21	1651918,03	Аналитический	0.10	–
1258	979479,22	1651917,01	Аналитический	0.10	–
1259	979481,24	1651914,49	Аналитический	0.10	–
1260	979482,25	1651912,47	Аналитический	0.10	–
1261	979483,26	1651908,94	Аналитический	0.10	–
1262	979483,26	1651908,43	Аналитический	0.10	–
1263	979484,77	1651908,43	Аналитический	0.10	–
1264	979486,79	1651907,92	Аналитический	0.10	–
1265	979488,31	1651906,41	Аналитический	0.10	–
1266	979487,80	1651904,89	Аналитический	0.10	–
1267	979488,81	1651902,37	Аналитический	0.10	–
1268	979490,33	1651901,87	Аналитический	0.10	–
1269	979492,35	1651901,87	Аналитический	0.10	–
1270	979496,38	1651900,35	Аналитический	0.10	–
1271	979500,42	1651895,30	Аналитический	0.10	–
1272	979501,94	1651891,77	Аналитический	0.10	–
1273	979502,95	1651890,25	Аналитический	0.10	–
1274	979504,97	1651888,23	Аналитический	0.10	–
1275	979505,98	1651884,69	Аналитический	0.10	–
1276	979506,48	1651881,66	Аналитический	0.10	–
1277	979506,99	1651880,66	Аналитический	0.10	–
1278	979508,00	1651878,64	Аналитический	0.10	–
1279	979510,02	1651876,62	Аналитический	0.10	–
1280	979511,53	1651876,11	Аналитический	0.10	–
1281	979513,55	1651875,10	Аналитический	0.10	–
1282	979515,07	1651873,08	Аналитический	0.10	–
1283	979515,57	1651870,55	Аналитический	0.10	–
1284	979516,59	1651868,03	Аналитический	0.10	–
1285	979518,10	1651866,52	Аналитический	0.10	–
1286	979520,12	1651866,52	Аналитический	0.10	–
1287	979521,64	1651867,02	Аналитический	0.10	–
1288	979522,65	1651868,03	Аналитический	0.10	–
1289	979524,67	1651868,54	Аналитический	0.10	–
1290	979526,18	1651867,52	Аналитический	0.10	–
1291	979527,19	1651866,52	Аналитический	0.10	–
1292	979528,20	1651865,00	Аналитический	0.10	–
1293	979529,21	1651864,50	Аналитический	0.10	–
1294	979530,73	1651864,50	Аналитический	0.10	–
1295	979533,25	1651863,99	Аналитический	0.10	–
1296	979534,26	1651862,98	Аналитический	0.10	–
1297	979534,26	1651861,97	Аналитический	0.10	–
1298	979532,75	1651860,96	Аналитический	0.10	–
1299	979531,74	1651860,45	Аналитический	0.10	–
1300	979531,23	1651858,43	Аналитический	0.10	–
1301	979531,23	1651856,41	Аналитический	0.10	–
1302	979531,74	1651854,90	Аналитический	0.10	–
1303	979532,24	1651853,89	Аналитический	0.10	–
1304	979533,25	1651853,89	Аналитический	0.10	–

1305	979534,77	1651853,89	Аналитический	0.10	–
1306	979535,27	1651854,90	Аналитический	0.10	–
1307	979535,78	1651856,92	Аналитический	0.10	–
1308	979535,27	1651858,94	Аналитический	0.10	–
1309	979535,27	1651860,45	Аналитический	0.10	–
1310	979535,27	1651861,97	Аналитический	0.10	–
1311	979536,79	1651863,48	Аналитический	0.10	–
1312	979537,80	1651862,98	Аналитический	0.10	–
1313	979538,30	1651860,96	Аналитический	0.10	–
1314	979539,31	1651859,45	Аналитический	0.10	–
1315	979540,32	1651857,43	Аналитический	0.10	–
1316	979540,82	1651855,91	Аналитический	0.10	–
1317	979540,82	1651854,39	Аналитический	0.10	–
1318	979539,81	1651852,88	Аналитический	0.10	–
1319	979537,80	1651851,36	Аналитический	0.10	–
1320	979535,27	1651850,36	Аналитический	0.10	–
1321	979533,25	1651849,34	Аналитический	0.10	–
1322	979532,24	1651848,84	Аналитический	0.10	–
1323	979532,24	1651848,34	Аналитический	0.10	–
1324	979532,24	1651847,32	Аналитический	0.10	–
1325	979532,75	1651846,82	Аналитический	0.10	–
1326	979533,76	1651846,82	Аналитический	0.10	–
1327	979534,26	1651848,34	Аналитический	0.10	–
1328	979536,28	1651848,34	Аналитический	0.10	–
1329	979537,29	1651848,34	Аналитический	0.10	–
1330	979538,30	1651849,34	Аналитический	0.10	–
1331	979539,31	1651849,85	Аналитический	0.10	–
1332	979541,33	1651849,34	Аналитический	0.10	–
1333	979542,34	1651847,83	Аналитический	0.10	–
1334	979543,35	1651846,82	Аналитический	0.10	–
1335	979544,36	1651846,32	Аналитический	0.10	–
1336	979546,38	1651845,81	Аналитический	0.10	–
1337	979548,40	1651845,31	Аналитический	0.10	–
1338	979548,40	1651843,79	Аналитический	0.10	–
1339	979546,88	1651842,78	Аналитический	0.10	–
1340	979544,36	1651842,78	Аналитический	0.10	–
1341	979541,83	1651844,29	Аналитический	0.10	–
1342	979539,31	1651844,29	Аналитический	0.10	–
1343	979536,79	1651843,79	Аналитический	0.10	–
1344	979534,26	1651843,29	Аналитический	0.10	–
1345	979532,24	1651843,79	Аналитический	0.10	–
1346	979530,73	1651845,31	Аналитический	0.10	–
1347	979530,22	1651846,32	Аналитический	0.10	–
1348	979529,72	1651848,84	Аналитический	0.10	–
1349	979529,72	1651850,36	Аналитический	0.10	–
1350	979528,71	1651851,36	Аналитический	0.10	–
1351	979527,70	1651850,86	Аналитический	0.10	–
1352	979526,69	1651849,85	Аналитический	0.10	–
1353	979525,68	1651847,32	Аналитический	0.10	–
1354	979523,15	1651846,32	Аналитический	0.10	–
1355	979520,63	1651847,32	Аналитический	0.10	–
1356	979519,11	1651848,84	Аналитический	0.10	–
1357	979518,61	1651850,86	Аналитический	0.10	–
1358	979518,10	1651852,88	Аналитический	0.10	–
1359	979516,59	1651853,39	Аналитический	0.10	–
1360	979515,57	1651851,36	Аналитический	0.10	–
1361	979514,06	1651850,86	Аналитический	0.10	–
1362	979511,53	1651850,36	Аналитический	0.10	–
1363	979512,54	1651849,85	Аналитический	0.10	–
1364	979514,06	1651848,34	Аналитический	0.10	–
1365	979516,59	1651845,31	Аналитический	0.10	–

1366	979517,60	1651843,29	Аналитический	0.10	–
1367	979519,62	1651842,27	Аналитический	0.10	–
1368	979521,13	1651842,27	Аналитический	0.10	–
1369	979522,65	1651842,27	Аналитический	0.10	–
1370	979527,19	1651841,77	Аналитический	0.10	–
1371	979531,23	1651839,25	Аналитический	0.10	–
1372	979535,78	1651837,73	Аналитический	0.10	–
1373	979538,81	1651836,22	Аналитический	0.10	–
1374	979544,36	1651835,71	Аналитический	0.10	–
1375	979547,89	1651836,22	Аналитический	0.10	–
1376	979550,92	1651835,71	Аналитический	0.10	–
1377	979554,96	1651834,70	Аналитический	0.10	–
1378	979561,02	1651831,67	Аналитический	0.10	–
1379	979568,10	1651828,13	Аналитический	0.10	–
1380	979573,15	1651825,61	Аналитический	0.10	–
1381	979576,18	1651823,59	Аналитический	0.10	–
1382	979578,70	1651823,09	Аналитический	0.10	–
1383	979580,72	1651823,59	Аналитический	0.10	–
1384	979583,75	1651827,13	Аналитический	0.10	–
1385	979587,79	1651831,67	Аналитический	0.10	–
1386	979592,84	1651835,20	Аналитический	0.10	–
1387	979599,40	1651840,25	Аналитический	0.10	–
1388	979604,45	1651843,79	Аналитический	0.10	–
1389	979609,50	1651846,32	Аналитический	0.10	–
1390	979614,56	1651847,83	Аналитический	0.10	–
1391	979618,09	1651847,83	Аналитический	0.10	–
1392	979626,17	1651847,83	Аналитический	0.10	–
1393	979634,25	1651847,32	Аналитический	0.10	–
1394	979640,31	1651845,31	Аналитический	0.10	–
1395	979649,40	1651844,80	Аналитический	0.10	–
1396	979654,45	1651844,29	Аналитический	0.10	–
1397	979657,48	1651844,29	Аналитический	0.10	–
1398	979659,00	1651844,29	Аналитический	0.10	–
1399	979662,03	1651844,80	Аналитический	0.10	–
1400	979666,57	1651844,80	Аналитический	0.10	–
1401	979672,13	1651846,32	Аналитический	0.10	–
1402	979677,68	1651847,32	Аналитический	0.10	–
1403	979681,72	1651848,84	Аналитический	0.10	–
1404	979684,24	1651851,36	Аналитический	0.10	–
1405	979687,78	1651852,88	Аналитический	0.10	–
1406	979689,29	1651854,39	Аналитический	0.10	–
1407	979690,30	1651855,91	Аналитический	0.10	–
1408	979691,31	1651856,92	Аналитический	0.10	–
1409	979692,83	1651858,94	Аналитический	0.10	–
1410	979693,33	1651860,96	Аналитический	0.10	–
1411	979693,84	1651862,98	Аналитический	0.10	–
1412	979696,36	1651865,50	Аналитический	0.10	–
1413	979701,41	1651867,02	Аналитический	0.10	–
1414	979702,42	1651868,03	Аналитический	0.10	–
1415	979703,94	1651868,54	Аналитический	0.10	–
1416	979704,95	1651869,55	Аналитический	0.10	–
1417	979705,46	1651872,07	Аналитический	0.10	–
1418	979705,46	1651875,10	Аналитический	0.10	–
1419	979704,95	1651877,62	Аналитический	0.10	–
1420	979705,46	1651879,64	Аналитический	0.10	–
1421	979705,96	1651881,16	Аналитический	0.10	–
1422	979707,48	1651881,66	Аналитический	0.10	–
1423	979708,99	1651882,17	Аналитический	0.10	–
1424	979712,53	1651883,18	Аналитический	0.10	–
1425	979716,57	1651883,68	Аналитический	0.10	–
1426	979720,61	1651883,68	Аналитический	0.10	–

1427	979723,64	1651884,19	Аналитический	0.10	–
1428	979724,65	1651884,69	Аналитический	0.10	–
1429	979726,67	1651886,71	Аналитический	0.10	–
1430	979727,17	1651885,71	Аналитический	0.10	–
1431	979726,16	1651884,19	Аналитический	0.10	–
1432	979724,65	1651883,18	Аналитический	0.10	–
1433	979722,63	1651882,68	Аналитический	0.10	–
1434	979719,09	1651882,68	Аналитический	0.10	–
1435	979714,55	1651882,17	Аналитический	0.10	–
1436	979711,52	1651881,66	Аналитический	0.10	–
1437	979707,48	1651881,16	Аналитический	0.10	–
1438	979706,47	1651879,14	Аналитический	0.10	–
1439	979705,96	1651877,62	Аналитический	0.10	–
1440	979705,96	1651875,61	Аналитический	0.10	–
1441	979706,47	1651873,08	Аналитический	0.10	–
1442	979706,97	1651870,05	Аналитический	0.10	–
1443	979706,47	1651867,52	Аналитический	0.10	–
1444	979704,95	1651866,01	Аналитический	0.10	–
1445	979702,93	1651865,50	Аналитический	0.10	–
1446	979700,91	1651865,50	Аналитический	0.10	–
1447	979695,86	1651862,98	Аналитический	0.10	–
1448	979694,85	1651860,45	Аналитический	0.10	–
1449	979693,33	1651857,93	Аналитический	0.10	–
1450	979690,81	1651854,39	Аналитический	0.10	–
1451	979686,77	1651851,36	Аналитический	0.10	–
1452	979683,74	1651849,85	Аналитический	0.10	–
1453	979681,21	1651847,32	Аналитический	0.10	–
1454	979677,68	1651846,32	Аналитический	0.10	–
1455	979666,57	1651843,29	Аналитический	0.10	–
1456	979663,04	1651843,29	Аналитический	0.10	–
1457	979654,95	1651842,78	Аналитический	0.10	–
1458	979651,42	1651843,29	Аналитический	0.10	–
1459	979647,38	1651843,29	Аналитический	0.10	–
1460	979643,34	1651843,79	Аналитический	0.10	–
1461	979638,79	1651844,29	Аналитический	0.10	–
1462	979632,74	1651846,32	Аналитический	0.10	–
1463	979628,70	1651845,81	Аналитический	0.10	–
1464	979622,13	1651846,32	Аналитический	0.10	–
1465	979618,09	1651846,32	Аналитический	0.10	–
1466	979615,06	1651846,32	Аналитический	0.10	–
1467	979611,02	1651845,31	Аналитический	0.10	–
1468	979603,95	1651841,77	Аналитический	0.10	–
1469	979598,90	1651838,74	Аналитический	0.10	–
1470	979593,34	1651834,20	Аналитический	0.10	–
1471	979589,30	1651830,16	Аналитический	0.10	–
1472	979585,27	1651826,11	Аналитический	0.10	–
1473	979585,77	1651826,11	Аналитический	0.10	–
1474	979588,29	1651826,11	Аналитический	0.10	–
1475	979590,31	1651826,11	Аналитический	0.10	–
1476	979593,34	1651825,11	Аналитический	0.10	–
1477	979596,37	1651824,09	Аналитический	0.10	–
1478	979601,42	1651820,56	Аналитический	0.10	–
1479	979601,93	1651820,06	Аналитический	0.10	–
1480	979603,95	1651820,06	Аналитический	0.10	–
1481	979606,47	1651821,06	Аналитический	0.10	–
1482	979608,49	1651822,08	Аналитический	0.10	–
1483	979611,02	1651823,59	Аналитический	0.10	–
1484	979614,05	1651825,11	Аналитический	0.10	–
1485	979617,08	1651825,61	Аналитический	0.10	–
1486	979618,60	1651825,61	Аналитический	0.10	–
1487	979620,62	1651825,11	Аналитический	0.10	–

1488	979622,13	1651824,09	Аналитический	0.10	–
1489	979623,14	1651822,58	Аналитический	0.10	–
1490	979624,15	1651821,06	Аналитический	0.10	–
1491	979625,16	1651819,55	Аналитический	0.10	–
1492	979626,17	1651818,04	Аналитический	0.10	–
1493	979627,18	1651817,02	Аналитический	0.10	–
1494	979628,70	1651816,52	Аналитический	0.10	–
1495	979629,71	1651816,52	Аналитический	0.10	–
1496	979630,21	1651816,02	Аналитический	0.10	–
1497	979630,72	1651816,02	Аналитический	0.10	–
1498	979631,73	1651817,53	Аналитический	0.10	–
1499	979632,23	1651819,55	Аналитический	0.10	–
1500	979632,74	1651821,57	Аналитический	0.10	–
1501	979634,25	1651822,58	Аналитический	0.10	–
1502	979635,76	1651822,08	Аналитический	0.10	–
1503	979637,78	1651821,57	Аналитический	0.10	–
1504	979640,31	1651821,06	Аналитический	0.10	–
1505	979642,83	1651820,06	Аналитический	0.10	–
1506	979644,85	1651819,55	Аналитический	0.10	–
1507	979646,87	1651818,54	Аналитический	0.10	–
1508	979648,89	1651817,53	Аналитический	0.10	–
1509	979650,91	1651816,52	Аналитический	0.10	–
1510	979651,42	1651816,02	Аналитический	0.10	–
1511	979651,92	1651816,02	Аналитический	0.10	–
1512	979652,43	1651815,51	Аналитический	0.10	–
1513	979654,45	1651813,49	Аналитический	0.10	–
1514	979656,47	1651810,97	Аналитический	0.10	–
1515	979657,99	1651808,44	Аналитический	0.10	–
1516	979660,51	1651804,90	Аналитический	0.10	–
1517	979663,04	1651801,88	Аналитический	0.10	–
1518	979665,56	1651798,34	Аналитический	0.10	–
1519	979666,07	1651797,33	Аналитический	0.10	–
1520	979667,08	1651796,32	Аналитический	0.10	–
1521	979667,58	1651795,81	Аналитический	0.10	–
1522	979668,59	1651795,31	Аналитический	0.10	–
1523	979669,60	1651794,81	Аналитический	0.10	–
1524	979670,61	1651794,30	Аналитический	0.10	–
1525	979672,13	1651794,30	Аналитический	0.10	–
1526	979673,64	1651793,79	Аналитический	0.10	–
1527	979674,65	1651793,79	Аналитический	0.10	–
1528	979678,69	1651792,28	Аналитический	0.10	–
1529	979682,73	1651790,76	Аналитический	0.10	–
1530	979686,77	1651788,74	Аналитический	0.10	–
1531	979687,78	1651788,24	Аналитический	0.10	–
1532	979689,29	1651787,23	Аналитический	0.10	–
1533	979690,30	1651786,22	Аналитический	0.10	–
1534	979690,81	1651784,20	Аналитический	0.10	–
1535	979691,31	1651782,18	Аналитический	0.10	–
1536	979692,32	1651781,17	Аналитический	0.10	–
1537	979693,33	1651781,17	Аналитический	0.10	–
1538	979694,85	1651782,18	Аналитический	0.10	–
1539	979696,36	1651783,19	Аналитический	0.10	–
1540	979696,87	1651783,70	Аналитический	0.10	–
1541	979697,37	1651784,20	Аналитический	0.10	–
1542	979697,88	1651784,70	Аналитический	0.10	–
1543	979698,89	1651784,70	Аналитический	0.10	–
1544	979700,40	1651784,70	Аналитический	0.10	–
1545	979701,92	1651784,70	Аналитический	0.10	–
1546	979703,43	1651784,20	Аналитический	0.10	–
1547	979704,95	1651784,20	Аналитический	0.10	–
1548	979705,96	1651783,70	Аналитический	0.10	–

1549	979706,97	1651782,69	Аналитический	0.10	–
1550	979707,48	1651782,18	Аналитический	0.10	–
1551	979708,49	1651781,17	Аналитический	0.10	–
1552	979710,00	1651781,17	Аналитический	0.10	–
1553	979711,52	1651780,67	Аналитический	0.10	–
1554	979713,54	1651780,67	Аналитический	0.10	–
1555	979715,05	1651780,67	Аналитический	0.10	–
1556	979717,07	1651780,16	Аналитический	0.10	–
1557	979718,59	1651780,16	Аналитический	0.10	–
1558	979719,60	1651779,65	Аналитический	0.10	–
1559	979720,10	1651779,65	Аналитический	0.10	–
1560	979721,11	1651779,65	Аналитический	0.10	–
1561	979724,14	1651778,65	Аналитический	0.10	–
1562	979726,67	1651776,63	Аналитический	0.10	–
1563	979728,68	1651775,11	Аналитический	0.10	–
1564	979732,72	1651772,08	Аналитический	0.10	–
1565	979736,26	1651769,56	Аналитический	0.10	–
1566	979739,79	1651766,53	Аналитический	0.10	–
1567	979742,32	1651763,49	Аналитический	0.10	–
1568	979744,84	1651759,96	Аналитический	0.10	–
1569	979747,87	1651757,44	Аналитический	0.10	–
1570	979750,91	1651755,92	Аналитический	0.10	–
1571	979753,94	1651754,40	Аналитический	0.10	–
1572	979757,47	1651753,90	Аналитический	0.10	–
1573	979760,00	1651753,90	Аналитический	0.10	–
1574	979762,52	1651753,40	Аналитический	0.10	–
1575	979765,05	1651752,89	Аналитический	0.10	–
1576	979768,58	1651750,87	Аналитический	0.10	–
1577	979771,11	1651746,83	Аналитический	0.10	–
1578	979773,63	1651742,28	Аналитический	0.10	–
1579	979774,64	1651739,76	Аналитический	0.10	–
1580	979776,15	1651737,24	Аналитический	0.10	–
1581	979777,67	1651735,72	Аналитический	0.10	–
1582	979779,69	1651734,71	Аналитический	0.10	–
1583	979781,71	1651734,21	Аналитический	0.10	–
1584	979784,23	1651734,21	Аналитический	0.10	–
1585	979786,25	1651735,72	Аналитический	0.10	–
1586	979788,27	1651737,24	Аналитический	0.10	–
1587	979790,29	1651738,75	Аналитический	0.10	–
1588	979791,81	1651739,76	Аналитический	0.10	–
1589	979793,83	1651740,26	Аналитический	0.10	–
1590	979795,34	1651741,28	Аналитический	0.10	–
1591	979797,37	1651741,78	Аналитический	0.10	–
1592	979799,39	1651742,28	Аналитический	0.10	–
1593	979801,41	1651742,79	Аналитический	0.10	–
1594	979804,44	1651742,28	Аналитический	0.10	–
1595	979804,94	1651742,28	Аналитический	0.10	–
1596	979809,49	1651740,77	Аналитический	0.10	–
1597	979810,50	1651740,26	Аналитический	0.10	–
1598	979813,53	1651738,75	Аналитический	0.10	–
1599	979816,56	1651737,74	Аналитический	0.10	–
1600	979819,59	1651736,23	Аналитический	0.10	–
1601	979822,61	1651735,72	Аналитический	0.10	–
1602	979825,64	1651735,21	Аналитический	0.10	–
1603	979828,67	1651735,21	Аналитический	0.10	–
1604	979830,69	1651735,21	Аналитический	0.10	–
1605	979832,21	1651735,72	Аналитический	0.10	–
1606	979834,23	1651736,23	Аналитический	0.10	–
1607	979836,25	1651736,23	Аналитический	0.10	–
1608	979838,77	1651735,72	Аналитический	0.10	–
1609	979840,79	1651735,21	Аналитический	0.10	–

1610	979844,33	1651733,70	Аналитический	0.10	–
1611	979846,86	1651731,68	Аналитический	0.10	–
1612	979848,88	1651728,65	Аналитический	0.10	–
1613	979849,38	1651727,14	Аналитический	0.10	–
1614	979849,89	1651726,12	Аналитический	0.10	–
1615	979849,89	1651724,61	Аналитический	0.10	–
1616	979849,89	1651722,59	Аналитический	0.10	–
1617	979850,39	1651721,07	Аналитический	0.10	–
1618	979850,90	1651719,05	Аналитический	0.10	–
1619	979851,91	1651716,53	Аналитический	0.10	–
1620	979853,42	1651714,01	Аналитический	0.10	–
1621	979855,44	1651712,49	Аналитический	0.10	–
1622	979858,47	1651711,98	Аналитический	0.10	–
1623	979861,00	1651711,98	Аналитический	0.10	–
1624	979863,52	1651711,48	Аналитический	0.10	–
1625	979865,54	1651710,47	Аналитический	0.10	–
1626	979867,56	1651708,96	Аналитический	0.10	–
1627	979869,07	1651707,44	Аналитический	0.10	–
1628	979870,59	1651704,91	Аналитический	0.10	–
1629	979872,10	1651701,89	Аналитический	0.10	–
1630	979873,62	1651698,85	Аналитический	0.10	–
1631	979874,12	1651698,35	Аналитический	0.10	–
1632	979874,12	1651697,84	Аналитический	0.10	–
1633	979874,63	1651696,84	Аналитический	0.10	–
1634	979876,65	1651695,82	Аналитический	0.10	–
1635	979878,67	1651695,32	Аналитический	0.10	–
1636	979880,69	1651694,31	Аналитический	0.10	–
1637	979882,20	1651694,31	Аналитический	0.10	–
1638	979883,72	1651693,80	Аналитический	0.10	–
1639	979885,23	1651693,80	Аналитический	0.10	–
1640	979887,25	1651692,29	Аналитический	0.10	–
1641	979889,27	1651690,78	Аналитический	0.10	–
1642	979891,30	1651689,26	Аналитический	0.10	–
1643	979894,33	1651687,24	Аналитический	0.10	–
1644	979897,36	1651685,73	Аналитический	0.10	–
1645	979900,89	1651684,21	Аналитический	0.10	–
1646	979915,03	1651676,64	Аналитический	0.10	–
1647	979918,06	1651675,62	Аналитический	0.10	–
1648	979920,58	1651674,61	Аналитический	0.10	–
1649	979923,11	1651673,61	Аналитический	0.10	–
1650	979924,62	1651672,59	Аналитический	0.10	–
1651	979926,64	1651671,59	Аналитический	0.10	–
1652	979928,16	1651670,57	Аналитический	0.10	–
1653	979931,19	1651668,05	Аналитический	0.10	–
1654	979933,71	1651664,52	Аналитический	0.10	–
1655	979936,24	1651661,48	Аналитический	0.10	–
1656	979939,27	1651658,96	Аналитический	0.10	–
1657	979942,30	1651656,43	Аналитический	0.10	–
1658	979944,83	1651653,41	Аналитический	0.10	–
1659	979946,34	1651650,88	Аналитический	0.10	–
1660	979947,86	1651648,36	Аналитический	0.10	–
1661	979949,88	1651646,34	Аналитический	0.10	–
1662	979952,91	1651645,83	Аналитический	0.10	–
1663	979956,44	1651646,34	Аналитический	0.10	–
1664	979959,98	1651647,34	Аналитический	0.10	–
1665	979961,99	1651647,85	Аналитический	0.10	–
1666	979964,01	1651648,36	Аналитический	0.10	–
1667	979965,53	1651648,36	Аналитический	0.10	–
1668	979968,56	1651647,85	Аналитический	0.10	–
1669	979971,59	1651646,34	Аналитический	0.10	–
1670	979974,62	1651645,32	Аналитический	0.10	–

1671	979978,66	1651643,81	Аналитический	0.10	–
1672	979982,70	1651642,80	Аналитический	0.10	–
1673	979987,25	1651641,79	Аналитический	0.10	–
1674	979990,28	1651641,29	Аналитический	0.10	–
1675	979996,34	1651639,77	Аналитический	0.10	–
1676	980000,88	1651639,27	Аналитический	0.10	–
1677	980005,93	1651638,76	Аналитический	0.10	–
1678	980010,98	1651637,75	Аналитический	0.10	–
1679	980014,51	1651636,74	Аналитический	0.10	–
1680	980017,54	1651635,73	Аналитический	0.10	–
1681	980020,57	1651634,72	Аналитический	0.10	–
1682	980026,63	1651631,69	Аналитический	0.10	–
1683	980032,19	1651629,16	Аналитический	0.10	–
1684	980038,25	1651626,13	Аналитический	0.10	–
1685	980042,29	1651624,62	Аналитический	0.10	–
1686	980046,33	1651623,11	Аналитический	0.10	–
1687	980050,37	1651621,09	Аналитический	0.10	–
1688	980055,42	1651618,56	Аналитический	0.10	–
1689	980060,47	1651615,53	Аналитический	0.10	–
1690	980065,52	1651611,99	Аналитический	0.10	–
1691	980072,59	1651607,45	Аналитический	0.10	–
1692	980079,66	1651602,90	Аналитический	0.10	–
1693	980086,73	1651597,86	Аналитический	0.10	–
1694	980090,77	1651595,33	Аналитический	0.10	–
1695	980094,81	1651592,81	Аналитический	0.10	–
1696	980098,85	1651589,27	Аналитический	0.10	–
1697	980100,87	1651587,76	Аналитический	0.10	–
1698	980102,38	1651586,24	Аналитический	0.10	–
1699	980104,40	1651584,72	Аналитический	0.10	–
1700	980106,42	1651584,22	Аналитический	0.10	–
1701	980108,44	1651583,72	Аналитический	0.10	–
1702	980110,97	1651583,72	Аналитический	0.10	–
1703	980113,49	1651583,72	Аналитический	0.10	–
1704	980116,02	1651584,22	Аналитический	0.10	–
1705	980118,54	1651583,72	Аналитический	0.10	–
1706	980120,56	1651582,70	Аналитический	0.10	–
1707	980122,58	1651581,19	Аналитический	0.10	–
1708	980124,60	1651580,18	Аналитический	0.10	–
1709	980128,14	1651579,17	Аналитический	0.10	–
1710	980132,18	1651579,67	Аналитический	0.10	–
1711	980136,22	1651579,67	Аналитический	0.10	–
1712	980139,25	1651578,67	Аналитический	0.10	–
1713	980142,28	1651577,65	Аналитический	0.10	–
1714	980144,81	1651575,63	Аналитический	0.10	–
1715	980146,32	1651574,63	Аналитический	0.10	–
1716	980147,84	1651574,12	Аналитический	0.10	–
1717	980149,35	1651573,11	Аналитический	0.10	–
1718	980152,88	1651572,60	Аналитический	0.10	–
1719	980156,42	1651572,10	Аналитический	0.10	–
1720	980159,95	1651571,60	Аналитический	0.10	–
1721	980162,48	1651571,09	Аналитический	0.10	–
1722	980165,00	1651570,08	Аналитический	0.10	–
1723	980167,53	1651569,58	Аналитический	0.10	–
1724	980171,06	1651570,08	Аналитический	0.10	–
1725	980174,10	1651570,58	Аналитический	0.10	–
1726	980177,13	1651572,10	Аналитический	0.10	–
1727	980179,15	1651573,62	Аналитический	0.10	–
1728	980181,67	1651575,13	Аналитический	0.10	–
1729	980183,69	1651576,14	Аналитический	0.10	–
1730	980186,22	1651576,65	Аналитический	0.10	–
1731	980188,24	1651576,65	Аналитический	0.10	–

1732	980190,76	1651576,14	Аналитический	0.10	–
1733	980193,79	1651575,63	Аналитический	0.10	–
1734	980197,32	1651575,13	Аналитический	0.10	–
1735	980200,35	1651574,63	Аналитический	0.10	–
1736	980202,37	1651573,62	Аналитический	0.10	–
1737	980204,39	1651573,11	Аналитический	0.10	–
1738	980206,41	1651572,10	Аналитический	0.10	–
1739	980219,04	1651568,06	Аналитический	0.10	–
1740	980219,04	1651567,56	Аналитический	0.10	–
1741	980219,55	1651567,56	Аналитический	0.10	–
1742	980219,55	1651567,05	Аналитический	0.10	–
1743	980220,05	1651567,05	Аналитический	0.10	–
1744	980220,56	1651566,54	Аналитический	0.10	–
1745	980220,56	1651566,04	Аналитический	0.10	–
1746	980221,06	1651566,04	Аналитический	0.10	–
1747	980221,06	1651565,53	Аналитический	0.10	–
1748	980221,57	1651565,03	Аналитический	0.10	–
1749	980222,07	1651564,53	Аналитический	0.10	–
1750	980222,07	1651564,02	Аналитический	0.10	–
1751	980222,58	1651563,01	Аналитический	0.10	–
1752	980223,08	1651562,51	Аналитический	0.10	–
1753	980223,59	1651561,49	Аналитический	0.10	–
1754	980224,09	1651560,99	Аналитический	0.10	–
1755	980224,60	1651560,49	Аналитический	0.10	–
1756	980225,10	1651559,98	Аналитический	0.10	–
1757	980225,61	1651558,97	Аналитический	0.10	–
1758	980226,11	1651558,97	Аналитический	0.10	–
1759	980226,62	1651558,46	Аналитический	0.10	–
1760	980227,12	1651558,46	Аналитический	0.10	–
1761	980227,63	1651557,96	Аналитический	0.10	–
1762	980228,13	1651557,96	Аналитический	0.10	–
1763	980228,64	1651557,96	Аналитический	0.10	–
1764	980229,14	1651557,96	Аналитический	0.10	–
1765	980229,65	1651557,96	Аналитический	0.10	–
1766	980230,15	1651557,96	Аналитический	0.10	–
1767	980230,66	1651558,46	Аналитический	0.10	–
1768	980231,16	1651558,97	Аналитический	0.10	–
1769	980231,67	1651558,97	Аналитический	0.10	–
1770	980232,17	1651559,47	Аналитический	0.10	–
1771	980232,68	1651559,98	Аналитический	0.10	–
1772	980233,18	1651560,49	Аналитический	0.10	–
1773	980233,69	1651560,99	Аналитический	0.10	–
1774	980234,19	1651561,49	Аналитический	0.10	–
1775	980235,20	1651562,00	Аналитический	0.10	–
1776	980235,71	1651562,00	Аналитический	0.10	–
1777	980236,21	1651562,00	Аналитический	0.10	–
1778	980237,22	1651562,51	Аналитический	0.10	–
1779	980237,73	1651562,51	Аналитический	0.10	–
1780	980238,74	1651562,51	Аналитический	0.10	–
1781	980239,75	1651562,51	Аналитический	0.10	–
1782	980240,25	1651562,51	Аналитический	0.10	–
1783	980241,26	1651562,51	Аналитический	0.10	–
1784	980243,28	1651562,51	Аналитический	0.10	–
1785	980245,30	1651563,01	Аналитический	0.10	–
1786	980247,82	1651563,51	Аналитический	0.10	–
1787	980249,84	1651564,53	Аналитический	0.10	–
1788	980251,86	1651565,03	Аналитический	0.10	–
1789	980253,88	1651565,53	Аналитический	0.10	–
1790	980255,90	1651565,53	Аналитический	0.10	–
1791	980257,92	1651565,53	Аналитический	0.10	–
1792	980259,94	1651565,53	Аналитический	0.10	–

1793	980260,45	1651565,53	Аналитический	0.10	–
1794	980260,95	1651565,53	Аналитический	0.10	–
1795	980261,46	1651565,03	Аналитический	0.10	–
1796	980261,96	1651565,03	Аналитический	0.10	–
1797	980262,47	1651565,03	Аналитический	0.10	–
1798	980262,47	1651564,53	Аналитический	0.10	–
1799	980262,97	1651564,53	Аналитический	0.10	–
1800	980263,48	1651564,02	Аналитический	0.10	–
1801	980263,98	1651563,51	Аналитический	0.10	–
1802	980264,49	1651563,01	Аналитический	0.10	–
1803	980264,99	1651562,51	Аналитический	0.10	–
1804	980264,99	1651562,00	Аналитический	0.10	–
1805	980264,99	1651561,49	Аналитический	0.10	–
1806	980265,50	1651560,99	Аналитический	0.10	–
1807	980266,01	1651560,49	Аналитический	0.10	–
1808	980267,02	1651559,47	Аналитический	0.10	–
1809	980267,52	1651558,97	Аналитический	0.10	–
1810	980268,53	1651557,96	Аналитический	0.10	–
1811	980269,54	1651557,46	Аналитический	0.10	–
1812	980270,55	1651556,95	Аналитический	0.10	–
1813	980271,56	1651556,44	Аналитический	0.10	–
1814	980272,57	1651555,94	Аналитический	0.10	–
1815	980273,58	1651554,93	Аналитический	0.10	–
1816	980274,09	1651553,92	Аналитический	0.10	–
1817	980274,59	1651553,42	Аналитический	0.10	–
1818	980275,10	1651552,91	Аналитический	0.10	–
1819	980275,60	1651551,90	Аналитический	0.10	–
1820	980275,60	1651551,40	Аналитический	0.10	–
1821	980276,11	1651550,39	Аналитический	0.10	–
1822	980276,61	1651549,88	Аналитический	0.10	–
1823	980277,12	1651548,87	Аналитический	0.10	–
1824	980277,62	1651548,37	Аналитический	0.10	–
1825	980278,13	1651547,86	Аналитический	0.10	–
1826	980278,63	1651547,35	Аналитический	0.10	–
1827	980279,64	1651547,35	Аналитический	0.10	–
1828	980280,15	1651546,85	Аналитический	0.10	–
1829	980281,16	1651546,85	Аналитический	0.10	–
1830	980281,66	1651546,85	Аналитический	0.10	–
1831	980282,67	1651546,35	Аналитический	0.10	–
1832	980283,18	1651546,35	Аналитический	0.10	–
1833	980284,19	1651545,84	Аналитический	0.10	–
1834	980284,69	1651545,84	Аналитический	0.10	–
1835	980285,20	1651545,33	Аналитический	0.10	–
1836	980285,20	1651544,83	Аналитический	0.10	–
1837	980285,70	1651544,83	Аналитический	0.10	–
1838	980285,70	1651544,33	Аналитический	0.10	–
1839	980286,21	1651543,82	Аналитический	0.10	–
1840	980286,21	1651543,31	Аналитический	0.10	–
1841	980286,21	1651542,81	Аналитический	0.10	–
1842	980286,21	1651542,30	Аналитический	0.10	–
1843	980286,21	1651541,80	Аналитический	0.10	–
1844	980286,21	1651541,30	Аналитический	0.10	–
1845	980286,21	1651540,28	Аналитический	0.10	–
1846	980286,21	1651539,78	Аналитический	0.10	–
1847	980286,21	1651539,28	Аналитический	0.10	–
1848	980286,21	1651538,26	Аналитический	0.10	–
1849	980286,21	1651537,76	Аналитический	0.10	–
1850	980286,21	1651537,26	Аналитический	0.10	–
1851	980286,71	1651536,75	Аналитический	0.10	–
1852	980287,22	1651536,24	Аналитический	0.10	–
1853	980287,72	1651536,24	Аналитический	0.10	–

1854	980288,23	1651536,24	Аналитический	0.10	–
1855	980288,73	1651536,24	Аналитический	0.10	–
1856	980289,23	1651536,24	Аналитический	0.10	–
1857	980290,24	1651536,75	Аналитический	0.10	–
1858	980290,75	1651537,26	Аналитический	0.10	–
1859	980291,25	1651537,76	Аналитический	0.10	–
1860	980291,76	1651537,76	Аналитический	0.10	–
1861	980292,26	1651538,77	Аналитический	0.10	–
1862	980293,27	1651539,28	Аналитический	0.10	–
1863	980293,78	1651539,78	Аналитический	0.10	–
1864	980294,28	1651540,28	Аналитический	0.10	–
1865	980294,79	1651540,79	Аналитический	0.10	–
1866	980295,80	1651541,80	Аналитический	0.10	–
1867	980297,31	1651541,80	Аналитический	0.10	–
1868	980298,83	1651542,30	Аналитический	0.10	–
1869	980300,34	1651542,30	Аналитический	0.10	–
1870	980301,86	1651541,80	Аналитический	0.10	–
1871	980303,37	1651541,80	Аналитический	0.10	–
1872	980304,89	1651541,30	Аналитический	0.10	–
1873	980306,40	1651540,79	Аналитический	0.10	–
1874	980307,92	1651540,28	Аналитический	0.10	–
1875	980308,42	1651540,28	Аналитический	0.10	–
1876	980308,93	1651540,28	Аналитический	0.10	–
1877	980309,43	1651540,28	Аналитический	0.10	–
1878	980309,94	1651539,78	Аналитический	0.10	–
1879	980310,95	1651539,78	Аналитический	0.10	–
1880	980311,45	1651539,78	Аналитический	0.10	–
1881	980311,96	1651539,78	Аналитический	0.10	–
1882	980312,47	1651539,28	Аналитический	0.10	–
1883	980312,97	1651539,28	Аналитический	0.10	–
1884	980313,48	1651539,28	Аналитический	0.10	–
1885	980316,00	1651539,28	Аналитический	0.10	–
1886	980316,51	1651539,28	Аналитический	0.10	–
1887	980317,01	1651539,28	Аналитический	0.10	–
1888	980318,02	1651539,28	Аналитический	0.10	–
1889	980318,53	1651539,78	Аналитический	0.10	–
1890	980319,03	1651539,78	Аналитический	0.10	–
1891	980320,04	1651539,78	Аналитический	0.10	–
1892	980320,55	1651540,28	Аналитический	0.10	–
1893	980321,05	1651540,28	Аналитический	0.10	–
1894	980322,06	1651540,79	Аналитический	0.10	–
1895	980322,57	1651541,30	Аналитический	0.10	–
1896	980323,07	1651541,30	Аналитический	0.10	–
1897	980324,08	1651541,80	Аналитический	0.10	–
1898	980324,59	1651542,30	Аналитический	0.10	–
1899	980325,09	1651542,30	Аналитический	0.10	–
1900	980326,10	1651542,81	Аналитический	0.10	–
1901	980327,11	1651543,31	Аналитический	0.10	–
1902	980328,12	1651543,82	Аналитический	0.10	–
1903	980328,63	1651544,33	Аналитический	0.10	–
1904	980329,64	1651544,83	Аналитический	0.10	–
1905	980330,65	1651544,83	Аналитический	0.10	–
1906	980331,66	1651545,33	Аналитический	0.10	–
1907	980332,16	1651545,84	Аналитический	0.10	–
1908	980333,17	1651545,84	Аналитический	0.10	–
1909	980334,18	1651546,35	Аналитический	0.10	–
1910	980335,19	1651546,35	Аналитический	0.10	–
1911	980336,70	1651546,85	Аналитический	0.10	–
1912	980337,71	1651546,85	Аналитический	0.10	–
1913	980338,72	1651546,85	Аналитический	0.10	–
1914	980339,73	1651547,35	Аналитический	0.10	–

1915	980341,25	1651547,35	Аналитический	0.10	–
1916	980342,26	1651547,35	Аналитический	0.10	–
1917	980343,27	1651547,35	Аналитический	0.10	–
1918	980344,28	1651547,35	Аналитический	0.10	–
1919	980344,78	1651547,35	Аналитический	0.10	–
1920	980345,29	1651547,35	Аналитический	0.10	–
1921	980346,30	1651547,35	Аналитический	0.10	–
1922	980346,80	1651547,35	Аналитический	0.10	–
1923	980347,81	1651547,35	Аналитический	0.10	–
1924	980348,32	1651547,35	Аналитический	0.10	–
1925	980348,82	1651546,85	Аналитический	0.10	–
1926	980349,83	1651546,85	Аналитический	0.10	–
1927	980350,34	1651546,35	Аналитический	0.10	–
1928	980350,84	1651546,35	Аналитический	0.10	–
1929	980351,85	1651545,84	Аналитический	0.10	–
1930	980352,36	1651545,33	Аналитический	0.10	–
1931	980352,86	1651544,83	Аналитический	0.10	–
1932	980353,37	1651544,33	Аналитический	0.10	–
1933	980354,38	1651543,31	Аналитический	0.10	–
1934	980354,88	1651542,81	Аналитический	0.10	–
1935	980355,39	1651542,30	Аналитический	0.10	–
1936	980356,40	1651541,30	Аналитический	0.10	–
1937	980357,41	1651539,78	Аналитический	0.10	–
1938	980358,42	1651538,26	Аналитический	0.10	–
1939	980359,43	1651537,26	Аналитический	0.10	–
1940	980360,44	1651536,24	Аналитический	0.10	–
1941	980361,96	1651534,73	Аналитический	0.10	–
1942	980362,97	1651533,72	Аналитический	0.10	–
1943	980364,48	1651533,21	Аналитический	0.10	–
1944	980365,49	1651532,21	Аналитический	0.10	–
1945	980366,50	1651532,21	Аналитический	0.10	–
1946	980367,51	1651531,70	Аналитический	0.10	–
1947	980368,02	1651531,19	Аналитический	0.10	–
1948	980369,03	1651531,19	Аналитический	0.10	–
1949	980370,04	1651530,69	Аналитический	0.10	–
1950	980371,05	1651530,69	Аналитический	0.10	–
1951	980372,06	1651530,19	Аналитический	0.10	–
1952	980373,07	1651530,19	Аналитический	0.10	–
1953	980373,57	1651529,68	Аналитический	0.10	–
1954	980374,58	1651529,17	Аналитический	0.10	–
1955	980375,59	1651528,67	Аналитический	0.10	–
1956	980376,60	1651528,67	Аналитический	0.10	–
1957	980377,11	1651528,17	Аналитический	0.10	–
1958	980378,12	1651527,66	Аналитический	0.10	–
1959	980379,13	1651527,66	Аналитический	0.10	–
1960	980380,14	1651527,16	Аналитический	0.10	–
1961	980380,64	1651527,16	Аналитический	0.10	–
1962	980381,65	1651527,16	Аналитический	0.10	–
1963	980382,15	1651527,16	Аналитический	0.10	–
1964	980382,66	1651527,66	Аналитический	0.10	–
1965	980383,16	1651527,66	Аналитический	0.10	–
1966	980383,67	1651528,17	Аналитический	0.10	–
1967	980384,17	1651528,17	Аналитический	0.10	–
1968	980384,68	1651528,67	Аналитический	0.10	–
1969	980385,18	1651529,17	Аналитический	0.10	–
1970	980385,18	1651529,68	Аналитический	0.10	–
1971	980385,69	1651530,19	Аналитический	0.10	–
1972	980386,19	1651530,19	Аналитический	0.10	–
1973	980386,19	1651530,69	Аналитический	0.10	–
1974	980386,70	1651531,19	Аналитический	0.10	–
1975	980386,70	1651531,70	Аналитический	0.10	–

1976	980387,20	1651532,21	Аналитический	0.10	–
1977	980387,71	1651532,71	Аналитический	0.10	–
1978	980387,71	1651533,21	Аналитический	0.10	–
1979	980388,21	1651533,21	Аналитический	0.10	–
1980	980388,72	1651533,72	Аналитический	0.10	–
1981	980389,22	1651533,72	Аналитический	0.10	–
1982	980389,73	1651533,72	Аналитический	0.10	–
1983	980390,23	1651533,72	Аналитический	0.10	–
1984	980390,74	1651533,72	Аналитический	0.10	–
1985	980391,24	1651533,72	Аналитический	0.10	–
1986	980391,75	1651533,72	Аналитический	0.10	–
1987	980392,25	1651533,21	Аналитический	0.10	–
1988	980392,76	1651533,21	Аналитический	0.10	–
1989	980393,26	1651532,71	Аналитический	0.10	–
1990	980393,77	1651532,71	Аналитический	0.10	–
1991	980393,77	1651532,21	Аналитический	0.10	–
1992	980394,27	1651532,21	Аналитический	0.10	–
1993	980394,27	1651531,70	Аналитический	0.10	–
1994	980394,78	1651531,19	Аналитический	0.10	–
1995	980394,78	1651530,69	Аналитический	0.10	–
1996	980395,28	1651530,19	Аналитический	0.10	–
1997	980395,79	1651529,68	Аналитический	0.10	–
1998	980395,79	1651529,17	Аналитический	0.10	–
1999	980396,29	1651528,67	Аналитический	0.10	–
2000	980396,29	1651528,17	Аналитический	0.10	–
2001	980396,80	1651528,17	Аналитический	0.10	–
2002	980397,30	1651527,66	Аналитический	0.10	–
2003	980397,81	1651527,66	Аналитический	0.10	–
2004	980398,31	1651527,16	Аналитический	0.10	–
2005	980398,82	1651527,16	Аналитический	0.10	–
2006	980399,32	1651527,16	Аналитический	0.10	–
2007	980399,83	1651527,16	Аналитический	0.10	–
2008	980400,33	1651527,16	Аналитический	0.10	–
2009	980400,84	1651527,16	Аналитический	0.10	–
2010	980401,34	1651527,16	Аналитический	0.10	–
2011	980402,35	1651526,65	Аналитический	0.10	–
2012	980403,36	1651526,65	Аналитический	0.10	–
2013	980404,37	1651526,65	Аналитический	0.10	–
2014	980405,38	1651526,65	Аналитический	0.10	–
2015	980406,40	1651526,65	Аналитический	0.10	–
2016	980407,41	1651527,16	Аналитический	0.10	–
2017	980408,42	1651527,16	Аналитический	0.10	–
2018	980409,43	1651527,16	Аналитический	0.10	–
2019	980410,44	1651527,16	Аналитический	0.10	–
2020	980410,94	1651527,16	Аналитический	0.10	–
2021	980410,94	1651527,66	Аналитический	0.10	–
2022	980411,45	1651527,66	Аналитический	0.10	–
2023	980411,95	1651527,66	Аналитический	0.10	–
2024	980412,46	1651527,66	Аналитический	0.10	–
2025	980412,96	1651527,66	Аналитический	0.10	–
2026	980413,47	1651527,66	Аналитический	0.10	–
2027	980413,97	1651528,17	Аналитический	0.10	–
2028	980414,48	1651528,17	Аналитический	0.10	–
2029	980418,01	1651527,66	Аналитический	0.10	–
2030	980420,03	1651527,66	Аналитический	0.10	–
2031	980422,05	1651527,16	Аналитический	0.10	–
2032	980424,07	1651526,65	Аналитический	0.10	–
2033	980426,09	1651526,14	Аналитический	0.10	–
2034	980428,11	1651525,64	Аналитический	0.10	–
2035	980430,13	1651525,14	Аналитический	0.10	–
2036	980432,15	1651525,14	Аналитический	0.10	–

2037	980434,17	1651524,63	Аналитический	0.10	–
2038	980435,68	1651524,63	Аналитический	0.10	–
2039	980437,70	1651524,63	Аналитический	0.10	–
2040	980439,22	1651524,63	Аналитический	0.10	–
2041	980440,73	1651524,12	Аналитический	0.10	–
2042	980442,25	1651524,12	Аналитический	0.10	–
2043	980443,76	1651524,63	Аналитический	0.10	–
2044	980445,28	1651524,63	Аналитический	0.10	–
2045	980446,79	1651524,63	Аналитический	0.10	–
2046	980448,31	1651524,63	Аналитический	0.10	–
2047	980449,32	1651524,63	Аналитический	0.10	–
2048	980450,33	1651524,63	Аналитический	0.10	–
2049	980450,83	1651524,63	Аналитический	0.10	–
2050	980451,84	1651524,63	Аналитический	0.10	–
2051	980452,86	1651524,63	Аналитический	0.10	–
2052	980453,36	1651524,63	Аналитический	0.10	–
2053	980454,37	1651524,63	Аналитический	0.10	–
2054	980455,38	1651525,14	Аналитический	0.10	–
2055	980456,39	1651525,14	Аналитический	0.10	–
2056	980457,40	1651525,64	Аналитический	0.10	–
2057	980458,92	1651525,64	Аналитический	0.10	–
2058	980460,43	1651526,14	Аналитический	0.10	–
2059	980461,95	1651527,16	Аналитический	0.10	–
2060	980463,46	1651527,66	Аналитический	0.10	–
2061	980464,47	1651528,17	Аналитический	0.10	–
2062	980465,99	1651528,17	Аналитический	0.10	–
2063	980467,50	1651528,67	Аналитический	0.10	–
2064	980469,02	1651529,17	Аналитический	0.10	–
2065	980469,52	1651529,17	Аналитический	0.10	–
2066	980470,03	1651529,17	Аналитический	0.10	–
2067	980470,53	1651529,17	Аналитический	0.10	–
2068	980471,04	1651529,17	Аналитический	0.10	–
2069	980471,54	1651529,17	Аналитический	0.10	–
2070	980472,05	1651529,17	Аналитический	0.10	–
2071	980472,55	1651529,17	Аналитический	0.10	–
2072	980473,06	1651529,17	Аналитический	0.10	–
2073	980473,56	1651529,17	Аналитический	0.10	–
2074	980474,07	1651529,17	Аналитический	0.10	–
2075	980475,08	1651528,67	Аналитический	0.10	–
2076	980475,58	1651528,67	Аналитический	0.10	–
2077	980476,08	1651528,17	Аналитический	0.10	–
2078	980477,09	1651527,66	Аналитический	0.10	–
2079	980477,60	1651527,66	Аналитический	0.10	–
2080	980478,10	1651527,16	Аналитический	0.10	–
2081	980478,61	1651526,65	Аналитический	0.10	–
2082	980479,11	1651526,14	Аналитический	0.10	–
2083	980479,62	1651525,64	Аналитический	0.10	–
2084	980480,12	1651525,14	Аналитический	0.10	–
2085	980480,12	1651524,63	Аналитический	0.10	–
2086	980480,12	1651524,12	Аналитический	0.10	–
2087	980480,63	1651523,62	Аналитический	0.10	–
2088	980480,63	1651523,12	Аналитический	0.10	–
2089	980480,63	1651522,61	Аналитический	0.10	–
2090	980481,13	1651522,61	Аналитический	0.10	–
2091	980481,13	1651522,10	Аналитический	0.10	–
2092	980481,13	1651521,60	Аналитический	0.10	–
2093	980481,64	1651521,10	Аналитический	0.10	–
2094	980481,64	1651520,59	Аналитический	0.10	–
2095	980481,64	1651520,08	Аналитический	0.10	–
2096	980482,14	1651520,08	Аналитический	0.10	–
2097	980482,14	1651519,58	Аналитический	0.10	–

2098	980482,14	1651519,07	Аналитический	0.10	–
2099	980482,65	1651519,07	Аналитический	0.10	–
2100	980483,15	1651518,57	Аналитический	0.10	–
2101	980483,66	1651518,57	Аналитический	0.10	–
2102	980483,66	1651518,07	Аналитический	0.10	–
2103	980484,16	1651518,07	Аналитический	0.10	–
2104	980484,67	1651517,56	Аналитический	0.10	–
2105	980485,17	1651517,56	Аналитический	0.10	–
2106	980485,68	1651517,05	Аналитический	0.10	–
2107	980486,18	1651517,05	Аналитический	0.10	–
2108	980486,69	1651516,55	Аналитический	0.10	–
2109	980487,19	1651516,05	Аналитический	0.10	–
2110	980487,19	1651515,03	Аналитический	0.10	–
2111	980487,70	1651514,03	Аналитический	0.10	–
2112	980487,70	1651513,01	Аналитический	0.10	–
2113	980487,70	1651512,01	Аналитический	0.10	–
2114	980488,20	1651511,00	Аналитический	0.10	–
2115	980488,20	1651510,49	Аналитический	0.10	–
2116	980488,71	1651509,48	Аналитический	0.10	–
2117	980488,71	1651508,98	Аналитический	0.10	–
2118	980489,21	1651508,47	Аналитический	0.10	–
2119	980490,22	1651507,96	Аналитический	0.10	–
2120	980490,73	1651507,96	Аналитический	0.10	–
2121	980491,23	1651507,96	Аналитический	0.10	–
2122	980492,24	1651507,96	Аналитический	0.10	–
2123	980492,75	1651507,96	Аналитический	0.10	–
2124	980493,76	1651507,96	Аналитический	0.10	–
2125	980494,26	1651507,96	Аналитический	0.10	–
2126	980495,27	1651507,96	Аналитический	0.10	–
2127	980495,78	1651507,96	Аналитический	0.10	–
2128	980496,79	1651508,47	Аналитический	0.10	–
2129	980497,29	1651508,47	Аналитический	0.10	–
2130	980497,80	1651508,47	Аналитический	0.10	–
2131	980498,30	1651508,98	Аналитический	0.10	–
2132	980499,32	1651508,98	Аналитический	0.10	–
2133	980499,82	1651509,48	Аналитический	0.10	–
2134	980500,33	1651509,48	Аналитический	0.10	–
2135	980500,83	1651509,98	Аналитический	0.10	–
2136	980501,84	1651510,49	Аналитический	0.10	–
2137	980502,35	1651511,00	Аналитический	0.10	–
2138	980502,85	1651511,00	Аналитический	0.10	–
2139	980503,36	1651511,50	Аналитический	0.10	–
2140	980503,86	1651512,01	Аналитический	0.10	–
2141	980504,87	1651512,51	Аналитический	0.10	–
2142	980505,38	1651513,01	Аналитический	0.10	–
2143	980505,88	1651513,01	Аналитический	0.10	–
2144	980506,89	1651513,52	Аналитический	0.10	–
2145	980507,40	1651513,52	Аналитический	0.10	–
2146	980507,90	1651514,03	Аналитический	0.10	–
2147	980508,41	1651514,03	Аналитический	0.10	–
2148	980508,91	1651514,03	Аналитический	0.10	–
2149	980509,42	1651514,53	Аналитический	0.10	–
2150	980509,92	1651514,53	Аналитический	0.10	–
2151	980510,43	1651514,53	Аналитический	0.10	–
2152	980510,93	1651515,03	Аналитический	0.10	–
2153	980511,44	1651515,03	Аналитический	0.10	–
2154	980511,94	1651515,03	Аналитический	0.10	–
2155	980512,45	1651515,54	Аналитический	0.10	–
2156	980512,95	1651515,54	Аналитический	0.10	–
2157	980513,46	1651516,05	Аналитический	0.10	–
2158	980513,96	1651516,05	Аналитический	0.10	–

2159	980514,47	1651516,55	Аналитический	0.10	–
2160	980514,97	1651516,55	Аналитический	0.10	–
2161	980515,48	1651516,55	Аналитический	0.10	–
2162	980515,48	1651517,05	Аналитический	0.10	–
2163	980515,98	1651517,05	Аналитический	0.10	–
2164	980516,49	1651517,05	Аналитический	0.10	–
2165	980516,99	1651517,05	Аналитический	0.10	–
2166	980517,50	1651517,05	Аналитический	0.10	–
2167	980521,54	1651517,56	Аналитический	0.10	–
2168	980525,07	1651517,05	Аналитический	0.10	–
2169	980529,11	1651516,55	Аналитический	0.10	–
2170	980532,64	1651515,54	Аналитический	0.10	–
2171	980536,68	1651514,53	Аналитический	0.10	–
2172	980540,22	1651513,01	Аналитический	0.10	–
2173	980543,75	1651511,50	Аналитический	0.10	–
2174	980546,79	1651510,49	Аналитический	0.10	–
2175	980547,80	1651510,49	Аналитический	0.10	–
2176	980551,33	1651508,98	Аналитический	0.10	–
2177	980552,85	1651508,98	Аналитический	0.10	–
2178	980554,36	1651508,47	Аналитический	0.10	–
2179	980555,88	1651507,96	Аналитический	0.10	–
2180	980556,89	1651507,96	Аналитический	0.10	–
2181	980558,40	1651507,46	Аналитический	0.10	–
2182	980559,92	1651506,96	Аналитический	0.10	–
2183	980561,43	1651506,96	Аналитический	0.10	–
2184	980562,95	1651506,45	Аналитический	0.10	–
2185	980564,46	1651505,94	Аналитический	0.10	–
2186	980564,97	1651505,94	Аналитический	0.10	–
2187	980565,98	1651505,44	Аналитический	0.10	–
2188	980566,99	1651505,44	Аналитический	0.10	–
2189	980567,49	1651504,94	Аналитический	0.10	–
2190	980568,50	1651504,43	Аналитический	0.10	–
2191	980569,51	1651503,93	Аналитический	0.10	–
2192	980570,01	1651503,93	Аналитический	0.10	–
2193	980571,02	1651503,42	Аналитический	0.10	–
2194	980571,53	1651502,91	Аналитический	0.10	–
2195	980572,54	1651502,41	Аналитический	0.10	–
2196	980573,55	1651501,91	Аналитический	0.10	–
2197	980574,56	1651501,40	Аналитический	0.10	–
2198	980575,06	1651500,39	Аналитический	0.10	–
2199	980576,07	1651499,89	Аналитический	0.10	–
2200	980577,08	1651499,38	Аналитический	0.10	–
2201	980578,09	1651498,37	Аналитический	0.10	–
2202	980578,60	1651497,87	Аналитический	0.10	–
2203	980579,61	1651497,36	Аналитический	0.10	–
2204	980581,12	1651496,35	Аналитический	0.10	–
2205	980582,13	1651495,34	Аналитический	0.10	–
2206	980583,65	1651494,84	Аналитический	0.10	–
2207	980585,16	1651493,82	Аналитический	0.10	–
2208	980586,17	1651493,32	Аналитический	0.10	–
2209	980587,69	1651492,31	Аналитический	0.10	–
2210	980589,20	1651491,80	Аналитический	0.10	–
2211	980590,72	1651491,30	Аналитический	0.10	–
2212	980592,23	1651490,80	Аналитический	0.10	–
2213	980593,25	1651490,29	Аналитический	0.10	–
2214	980594,26	1651489,78	Аналитический	0.10	–
2215	980595,27	1651489,78	Аналитический	0.10	–
2216	980595,77	1651489,28	Аналитический	0.10	–
2217	980596,78	1651489,28	Аналитический	0.10	–
2218	980597,79	1651488,78	Аналитический	0.10	–
2219	980598,80	1651488,78	Аналитический	0.10	–

2220	980599,81	1651488,27	Аналитический	0.10	–
2221	980600,82	1651488,27	Аналитический	0.10	–
2222	980601,33	1651488,27	Аналитический	0.10	–
2223	980601,83	1651488,27	Аналитический	0.10	–
2224	980602,84	1651488,27	Аналитический	0.10	–
2225	980603,35	1651488,27	Аналитический	0.10	–
2226	980603,85	1651488,27	Аналитический	0.10	–
2227	980604,36	1651488,27	Аналитический	0.10	–
2228	980604,86	1651488,27	Аналитический	0.10	–
2229	980605,37	1651488,27	Аналитический	0.10	–
2230	980605,87	1651488,27	Аналитический	0.10	–
2231	980606,88	1651488,27	Аналитический	0.10	–
2232	980607,89	1651488,78	Аналитический	0.10	–
2233	980608,40	1651488,78	Аналитический	0.10	–
2234	980609,41	1651489,28	Аналитический	0.10	–
2235	980610,42	1651489,78	Аналитический	0.10	–
2236	980610,92	1651489,78	Аналитический	0.10	–
2237	980611,93	1651490,29	Аналитический	0.10	–
2238	980612,94	1651490,29	Аналитический	0.10	–
2239	980612,94	1651490,80	Аналитический	0.10	–
2240	980613,45	1651490,80	Аналитический	0.10	–
2241	980615,47	1651491,30	Аналитический	0.10	–
2242	980617,48	1651491,80	Аналитический	0.10	–
2243	980618,49	1651491,80	Аналитический	0.10	–
2244	980619,50	1651491,80	Аналитический	0.10	–
2245	980621,52	1651491,80	Аналитический	0.10	–
2246	980623,04	1651491,80	Аналитический	0.10	–
2247	980625,06	1651491,80	Аналитический	0.10	–
2248	980627,08	1651491,80	Аналитический	0.10	–
2249	980629,10	1651491,80	Аналитический	0.10	–
2250	980631,12	1651491,80	Аналитический	0.10	–
2251	980632,13	1651491,80	Аналитический	0.10	–
2252	980632,63	1651491,80	Аналитический	0.10	–
2253	980633,64	1651491,80	Аналитический	0.10	–
2254	980634,15	1651491,80	Аналитический	0.10	–
2255	980635,16	1651491,80	Аналитический	0.10	–
771	980635,66	1651491,80	Аналитический	0.10	–
–	–	–	–	–	–
2256	978789,54	1652376,74	Аналитический	0.10	–
2257	978915,08	1652302,77	Аналитический	0.10	–
2258	979030,20	1652277,54	Аналитический	0.10	–
2259	979039,13	1652275,69	Аналитический	0.10	–
2260	979046,30	1652333,78	Аналитический	0.10	–
2261	979038,34	1652335,07	Аналитический	0.10	–
2256	978789,54	1652376,74	Аналитический	0.10	–
–	–	–	–	–	–
2262	979985,73	1651931,66	Аналитический	0.10	–
2263	979983,20	1651929,64	Аналитический	0.10	–
2264	979982,61	1651928,46	Аналитический	0.10	–
2265	979981,69	1651926,61	Аналитический	0.10	–
2266	979980,17	1651921,05	Аналитический	0.10	–
2267	979980,17	1651917,01	Аналитический	0.10	–
2268	979979,16	1651913,98	Аналитический	0.10	–
2269	979978,15	1651909,94	Аналитический	0.10	–
2270	979976,13	1651906,41	Аналитический	0.10	–
2271	979972,09	1651903,38	Аналитический	0.10	–
2272	979967,55	1651899,34	Аналитический	0.10	–
2273	979965,02	1651899,84	Аналитический	0.10	–
2274	979960,48	1651900,85	Аналитический	0.10	–
2275	979956,95	1651899,84	Аналитический	0.10	–
2276	979951,90	1651896,82	Аналитический	0.10	–

2277	979948,36	1651896,31	Аналитический	0.10	–
2278	979944,32	1651896,82	Аналитический	0.10	–
2279	979941,29	1651898,33	Аналитический	0.10	–
2280	979938,77	1651900,85	Аналитический	0.10	–
2281	979935,23	1651902,87	Аналитический	0.10	–
2282	979932,70	1651902,87	Аналитический	0.10	–
2283	979929,67	1651901,87	Аналитический	0.10	–
2284	979927,15	1651900,85	Аналитический	0.10	–
2285	979923,61	1651898,84	Аналитический	0.10	–
2286	979919,07	1651900,85	Аналитический	0.10	–
2287	979914,52	1651903,89	Аналитический	0.10	–
2288	979910,99	1651906,91	Аналитический	0.10	–
2289	979907,46	1651907,92	Аналитический	0.10	–
2290	979901,90	1651906,91	Аналитический	0.10	–
2291	979898,37	1651903,89	Аналитический	0.10	–
2292	979895,34	1651900,85	Аналитический	0.10	–
2293	979890,79	1651896,82	Аналитический	0.10	–
2294	979884,73	1651894,29	Аналитический	0.10	–
2295	979880,69	1651894,29	Аналитический	0.10	–
2296	979876,65	1651895,30	Аналитический	0.10	–
2297	979872,10	1651896,82	Аналитический	0.10	–
2298	979868,06	1651898,33	Аналитический	0.10	–
2299	979862,01	1651901,36	Аналитический	0.10	–
2300	979856,45	1651903,38	Аналитический	0.10	–
2301	979851,91	1651905,40	Аналитический	0.10	–
2302	979847,36	1651907,42	Аналитический	0.10	–
2303	979841,30	1651908,43	Аналитический	0.10	–
2304	979836,25	1651908,94	Аналитический	0.10	–
2305	979831,70	1651908,94	Аналитический	0.10	–
2306	979826,65	1651908,43	Аналитический	0.10	–
2307	979823,12	1651906,91	Аналитический	0.10	–
2308	979821,10	1651905,91	Аналитический	0.10	–
2309	979819,08	1651905,91	Аналитический	0.10	–
2310	979815,04	1651905,40	Аналитический	0.10	–
2311	979813,53	1651905,40	Аналитический	0.10	–
2312	979812,01	1651905,40	Аналитический	0.10	–
2313	979809,99	1651904,89	Аналитический	0.10	–
2314	979808,48	1651904,89	Аналитический	0.10	–
2315	979806,46	1651904,39	Аналитический	0.10	–
2316	979805,95	1651904,89	Аналитический	0.10	–
2317	979804,44	1651904,89	Аналитический	0.10	–
2318	979803,43	1651905,40	Аналитический	0.10	–
2319	979802,42	1651905,91	Аналитический	0.10	–
2320	979801,41	1651906,41	Аналитический	0.10	–
2321	979800,40	1651906,41	Аналитический	0.10	–
2322	979799,39	1651906,91	Аналитический	0.10	–
2323	979795,34	1651908,43	Аналитический	0.10	–
2324	979794,33	1651909,44	Аналитический	0.10	–
2325	979791,30	1651912,98	Аналитический	0.10	–
2326	979789,28	1651915,50	Аналитический	0.10	–
2327	979785,24	1651917,52	Аналитический	0.10	–
2328	979782,21	1651916,51	Аналитический	0.10	–
2329	979779,69	1651918,03	Аналитический	0.10	–
2330	979776,15	1651917,52	Аналитический	0.10	–
2331	979773,63	1651917,52	Аналитический	0.10	–
2332	979770,10	1651918,03	Аналитический	0.10	–
2333	979768,08	1651918,03	Аналитический	0.10	–
2334	979766,56	1651920,55	Аналитический	0.10	–
2335	979764,54	1651923,07	Аналитический	0.10	–
2336	979762,52	1651925,60	Аналитический	0.10	–
2337	979760,00	1651925,60	Аналитический	0.10	–

2338	979757,98	1651925,10	Аналитический	0.10	–
2339	979756,97	1651923,07	Аналитический	0.10	–
2340	979753,94	1651923,07	Аналитический	0.10	–
2341	979751,41	1651922,57	Аналитический	0.10	–
2342	979748,88	1651922,07	Аналитический	0.10	–
2343	979747,87	1651920,55	Аналитический	0.10	–
2344	979746,36	1651920,05	Аналитический	0.10	–
2345	979744,84	1651918,53	Аналитический	0.10	–
2346	979743,33	1651917,01	Аналитический	0.10	–
2347	979739,79	1651916,51	Аналитический	0.10	–
2348	979737,77	1651914,49	Аналитический	0.10	–
2349	979736,26	1651911,46	Аналитический	0.10	–
2350	979735,25	1651906,91	Аналитический	0.10	–
2351	979733,73	1651904,89	Аналитический	0.10	–
2352	979732,72	1651901,87	Аналитический	0.10	–
2353	979732,22	1651895,30	Аналитический	0.10	–
2354	979731,71	1651892,27	Аналитический	0.10	–
2355	979730,20	1651890,25	Аналитический	0.10	–
2356	979731,21	1651889,75	Аналитический	0.10	–
2357	979732,72	1651891,77	Аналитический	0.10	–
2358	979734,74	1651892,27	Аналитический	0.10	–
2359	979737,27	1651891,26	Аналитический	0.10	–
2360	979741,31	1651891,26	Аналитический	0.10	–
2361	979744,84	1651890,25	Аналитический	0.10	–
2362	979746,86	1651889,24	Аналитический	0.10	–
2363	979748,88	1651888,73	Аналитический	0.10	–
2364	979750,40	1651889,24	Аналитический	0.10	–
2365	979751,92	1651891,26	Аналитический	0.10	–
2366	979753,43	1651890,75	Аналитический	0.10	–
2367	979754,44	1651889,75	Аналитический	0.10	–
2368	979756,46	1651888,23	Аналитический	0.10	–
2369	979757,98	1651887,73	Аналитический	0.10	–
2370	979760,00	1651887,73	Аналитический	0.10	–
2371	979762,52	1651888,23	Аналитический	0.10	–
2372	979768,08	1651890,25	Аналитический	0.10	–
2373	979774,64	1651892,27	Аналитический	0.10	–
2374	979778,17	1651893,78	Аналитический	0.10	–
2375	979779,18	1651895,30	Аналитический	0.10	–
2376	979779,69	1651896,31	Аналитический	0.10	–
2377	979781,20	1651897,32	Аналитический	0.10	–
2378	979782,21	1651897,82	Аналитический	0.10	–
2379	979783,73	1651898,33	Аналитический	0.10	–
2380	979784,74	1651898,84	Аналитический	0.10	–
2381	979785,75	1651899,34	Аналитический	0.10	–
2382	979786,25	1651900,35	Аналитический	0.10	–
2383	979787,26	1651900,35	Аналитический	0.10	–
2384	979788,78	1651900,85	Аналитический	0.10	–
2385	979789,28	1651901,87	Аналитический	0.10	–
2386	979790,29	1651902,37	Аналитический	0.10	–
2387	979791,30	1651902,87	Аналитический	0.10	–
2388	979792,82	1651902,87	Аналитический	0.10	–
2389	979793,83	1651903,38	Аналитический	0.10	–
2390	979795,34	1651904,39	Аналитический	0.10	–
2391	979796,86	1651904,89	Аналитический	0.10	–
2392	979797,87	1651904,89	Аналитический	0.10	–
2393	979800,40	1651904,89	Аналитический	0.10	–
2394	979803,93	1651903,38	Аналитический	0.10	–
2395	979806,46	1651903,38	Аналитический	0.10	–
2396	979809,99	1651903,38	Аналитический	0.10	–
2397	979814,54	1651903,89	Аналитический	0.10	–
2398	979817,06	1651903,89	Аналитический	0.10	–

2399	979819,59	1651903,89	Аналитический	0.10	–
2400	979821,60	1651904,89	Аналитический	0.10	–
2401	979824,63	1651905,40	Аналитический	0.10	–
2402	979827,66	1651906,91	Аналитический	0.10	–
2403	979833,22	1651907,92	Аналитический	0.10	–
2404	979840,29	1651907,42	Аналитический	0.10	–
2405	979845,85	1651905,91	Аналитический	0.10	–
2406	979852,41	1651903,89	Аналитический	0.10	–
2407	979863,02	1651899,34	Аналитический	0.10	–
2408	979870,59	1651895,80	Аналитический	0.10	–
2409	979880,18	1651892,27	Аналитический	0.10	–
2410	979883,72	1651892,78	Аналитический	0.10	–
2411	979888,26	1651893,78	Аналитический	0.10	–
2412	979890,79	1651894,29	Аналитический	0.10	–
2413	979894,33	1651897,82	Аналитический	0.10	–
2414	979897,86	1651900,35	Аналитический	0.10	–
2415	979903,42	1651904,39	Аналитический	0.10	–
2416	979907,96	1651904,89	Аналитический	0.10	–
2417	979911,50	1651904,39	Аналитический	0.10	–
2418	979916,54	1651900,35	Аналитический	0.10	–
2419	979920,08	1651897,82	Аналитический	0.10	–
2420	979923,11	1651897,32	Аналитический	0.10	–
2421	979927,65	1651898,84	Аналитический	0.10	–
2422	979931,69	1651899,84	Аналитический	0.10	–
2423	979935,23	1651899,84	Аналитический	0.10	–
2424	979938,26	1651898,84	Аналитический	0.10	–
2425	979940,79	1651896,31	Аналитический	0.10	–
2426	979945,33	1651894,29	Аналитический	0.10	–
2427	979949,88	1651895,30	Аналитический	0.10	–
2428	979953,41	1651895,80	Аналитический	0.10	–
2429	979955,43	1651897,32	Аналитический	0.10	–
2430	979956,95	1651898,33	Аналитический	0.10	–
2431	979959,47	1651898,84	Аналитический	0.10	–
2432	979963,51	1651898,33	Аналитический	0.10	–
2433	979966,54	1651898,33	Аналитический	0.10	–
2434	979970,58	1651899,84	Аналитический	0.10	–
2435	979972,60	1651900,85	Аналитический	0.10	–
2436	979975,63	1651903,38	Аналитический	0.10	–
2437	979978,66	1651907,92	Аналитический	0.10	–
2438	979979,67	1651910,96	Аналитический	0.10	–
2439	979980,68	1651914,49	Аналитический	0.10	–
2440	979981,18	1651918,53	Аналитический	0.10	–
2441	979981,69	1651922,57	Аналитический	0.10	–
2442	979983,20	1651925,60	Аналитический	0.10	–
2443	979983,57	1651927,44	Аналитический	0.10	–
2444	979983,71	1651928,12	Аналитический	0.10	–
2445	979985,73	1651929,64	Аналитический	0.10	–
2446	979986,24	1651930,65	Аналитический	0.10	–
2262	979985,73	1651931,66	Аналитический	0.10	–
–	–	–	–	–	–
2447	979233,74	1652364,69	Аналитический	0.10	–
2448	979141,25	1652355,71	Аналитический	0.10	–
2449	979141,28	1652205,00	Аналитический	0.10	–
2450	979238,51	1652199,21	Аналитический	0.10	–
2447	979233,74	1652364,69	Аналитический	0.10	–
–	–	–	–	–	–
2451	979476,69	1652009,43	Аналитический	0.10	–
2452	979476,19	1652006,90	Аналитический	0.10	–
2453	979475,18	1652004,88	Аналитический	0.10	–
2454	979474,17	1652003,37	Аналитический	0.10	–
2455	979472,65	1652002,36	Аналитический	0.10	–

2456	979471,14	1652001,86	Аналитический	0.10	–
2457	979468,61	1652001,86	Аналитический	0.10	–
2458	979466,59	1652002,36	Аналитический	0.10	–
2459	979464,57	1652001,35	Аналитический	0.10	–
2460	979464,57	1651999,33	Аналитический	0.10	–
2461	979464,06	1651997,81	Аналитический	0.10	–
2462	979463,56	1651995,79	Аналитический	0.10	–
2463	979463,56	1651994,79	Аналитический	0.10	–
2464	979464,57	1651992,76	Аналитический	0.10	–
2465	979465,07	1651991,25	Аналитический	0.10	–
2466	979464,57	1651990,24	Аналитический	0.10	–
2467	979464,06	1651990,24	Аналитический	0.10	–
2468	979463,05	1651991,25	Аналитический	0.10	–
2469	979462,55	1651992,26	Аналитический	0.10	–
2470	979462,04	1651992,26	Аналитический	0.10	–
2471	979461,54	1651991,25	Аналитический	0.10	–
2472	979461,54	1651988,72	Аналитический	0.10	–
2473	979460,53	1651987,72	Аналитический	0.10	–
2474	979460,53	1651986,70	Аналитический	0.10	–
2475	979462,04	1651985,70	Аналитический	0.10	–
2476	979463,05	1651986,70	Аналитический	0.10	–
2477	979464,06	1651986,70	Аналитический	0.10	–
2478	979465,07	1651985,70	Аналитический	0.10	–
2479	979467,09	1651985,19	Аналитический	0.10	–
2480	979468,10	1651986,20	Аналитический	0.10	–
2481	979469,11	1651986,20	Аналитический	0.10	–
2482	979471,14	1651985,70	Аналитический	0.10	–
2483	979472,15	1651985,70	Аналитический	0.10	–
2484	979472,65	1651986,70	Аналитический	0.10	–
2485	979473,16	1651987,72	Аналитический	0.10	–
2486	979473,16	1651988,22	Аналитический	0.10	–
2487	979472,65	1651989,74	Аналитический	0.10	–
2488	979471,64	1651990,24	Аналитический	0.10	–
2489	979470,63	1651991,25	Аналитический	0.10	–
2490	979469,11	1651990,74	Аналитический	0.10	–
2491	979468,10	1651989,74	Аналитический	0.10	–
2492	979467,60	1651989,74	Аналитический	0.10	–
2493	979466,59	1651990,74	Аналитический	0.10	–
2494	979466,08	1651991,76	Аналитический	0.10	–
2495	979465,58	1651992,76	Аналитический	0.10	–
2496	979464,57	1651995,29	Аналитический	0.10	–
2497	979464,57	1651997,31	Аналитический	0.10	–
2498	979465,07	1651998,83	Аналитический	0.10	–
2499	979466,59	1651999,83	Аналитический	0.10	–
2500	979469,11	1652000,34	Аналитический	0.10	–
2501	979471,64	1652000,34	Аналитический	0.10	–
2502	979473,66	1652000,84	Аналитический	0.10	–
2503	979475,18	1652001,86	Аналитический	0.10	–
2504	979476,19	1652003,37	Аналитический	0.10	–
2505	979477,70	1652008,42	Аналитический	0.10	–
2506	979478,21	1652008,93	Аналитический	0.10	–
2451	979476,69	1652009,43	Аналитический	0.10	–
–	–	–	–	–	–
2507	979481,24	1652055,89	Аналитический	0.10	–
2508	979480,73	1652054,88	Аналитический	0.10	–
2509	979478,21	1652054,88	Аналитический	0.10	–
2510	979476,69	1652052,36	Аналитический	0.10	–
2511	979476,69	1652050,84	Аналитический	0.10	–
2512	979477,70	1652049,32	Аналитический	0.10	–
2513	979478,71	1652048,32	Аналитический	0.10	–
2514	979479,72	1652048,32	Аналитический	0.10	–

2515	979480,73	1652049,32	Аналитический	0.10	–
2516	979482,25	1652050,34	Аналитический	0.10	–
2517	979483,26	1652050,34	Аналитический	0.10	–
2518	979483,76	1652050,84	Аналитический	0.10	–
2519	979483,76	1652051,34	Аналитический	0.10	–
2520	979483,76	1652052,86	Аналитический	0.10	–
2521	979483,26	1652054,38	Аналитический	0.10	–
2522	979482,25	1652055,39	Аналитический	0.10	–
2507	979481,24	1652055,89	Аналитический	0.10	–
–	–	–	–	–	–
2523	979492,35	1652034,68	Аналитический	0.10	–
2524	979490,33	1652034,68	Аналитический	0.10	–
2525	979489,32	1652033,67	Аналитический	0.10	–
2526	979488,81	1652032,66	Аналитический	0.10	–
2527	979488,31	1652030,13	Аналитический	0.10	–
2528	979487,30	1652028,11	Аналитический	0.10	–
2529	979486,29	1652026,60	Аналитический	0.10	–
2530	979484,77	1652025,59	Аналитический	0.10	–
2531	979483,76	1652025,59	Аналитический	0.10	–
2532	979481,74	1652026,09	Аналитический	0.10	–
2533	979481,24	1652026,09	Аналитический	0.10	–
2534	979481,74	1652024,07	Аналитический	0.10	–
2535	979482,75	1652023,06	Аналитический	0.10	–
2536	979482,75	1652021,55	Аналитический	0.10	–
2537	979482,75	1652019,02	Аналитический	0.10	–
2538	979482,25	1652018,52	Аналитический	0.10	–
2539	979481,74	1652017,00	Аналитический	0.10	–
2540	979481,24	1652016,50	Аналитический	0.10	–
2541	979482,25	1652015,99	Аналитический	0.10	–
2542	979483,76	1652015,99	Аналитический	0.10	–
2543	979484,27	1652017,00	Аналитический	0.10	–
2544	979485,28	1652017,51	Аналитический	0.10	–
2545	979486,79	1652018,52	Аналитический	0.10	–
2546	979487,80	1652019,02	Аналитический	0.10	–
2547	979489,82	1652018,02	Аналитический	0.10	–
2548	979490,33	1652015,49	Аналитический	0.10	–
2549	979490,33	1652013,97	Аналитический	0.10	–
2550	979491,84	1652012,46	Аналитический	0.10	–
2551	979492,35	1652011,95	Аналитический	0.10	–
2552	979492,85	1652010,44	Аналитический	0.10	–
2553	979493,86	1652008,42	Аналитический	0.10	–
2554	979494,87	1652007,41	Аналитический	0.10	–
2555	979496,58	1652007,06	Аналитический	0.10	–
2556	979497,39	1652006,90	Аналитический	0.10	–
2557	979498,91	1652006,90	Аналитический	0.10	–
2558	979500,42	1652007,92	Аналитический	0.10	–
2559	979500,93	1652009,43	Аналитический	0.10	–
2560	979500,93	1652010,95	Аналитический	0.10	–
2561	979500,42	1652012,97	Аналитический	0.10	–
2562	979499,41	1652015,49	Аналитический	0.10	–
2563	979499,27	1652015,68	Аналитический	0.10	–
2564	979497,90	1652017,51	Аналитический	0.10	–
2565	979497,39	1652019,02	Аналитический	0.10	–
2566	979497,39	1652020,04	Аналитический	0.10	–
2567	979497,39	1652020,54	Аналитический	0.10	–
2568	979497,90	1652022,06	Аналитический	0.10	–
2569	979497,90	1652023,57	Аналитический	0.10	–
2570	979496,89	1652025,59	Аналитический	0.10	–
2571	979495,88	1652027,11	Аналитический	0.10	–
2572	979495,37	1652028,62	Аналитический	0.10	–
2573	979494,87	1652030,64	Аналитический	0.10	–

2574	979494,36	1652032,66	Аналитический	0.10	–
2575	979493,86	1652033,67	Аналитический	0.10	–
2523	979492,35	1652034,68	Аналитический	0.10	–
–	–	–	–	–	–
2576	980650,31	1651519,59	Аналитический	0.10	–
2577	980649,81	1651520,59	Аналитический	0.10	–
2578	980649,30	1651521,10	Аналитический	0.10	–
2579	980648,29	1651521,60	Аналитический	0.10	–
2580	980647,28	1651522,10	Аналитический	0.10	–
2581	980645,77	1651523,12	Аналитический	0.10	–
2582	980645,26	1651523,62	Аналитический	0.10	–
2583	980644,76	1651525,14	Аналитический	0.10	–
2584	980644,76	1651526,65	Аналитический	0.10	–
2585	980645,26	1651528,17	Аналитический	0.10	–
2586	980645,26	1651529,17	Аналитический	0.10	–
2587	980645,77	1651530,19	Аналитический	0.10	–
2588	980646,27	1651531,19	Аналитический	0.10	–
2589	980645,77	1651538,77	Аналитический	0.10	–
2590	980643,24	1651548,37	Аналитический	0.10	–
2591	980639,71	1651556,95	Аналитический	0.10	–
2592	980637,68	1651559,98	Аналитический	0.10	–
2593	980636,92	1651562,64	Аналитический	0.10	–
2594	980619,70	1651535,10	Аналитический	0.10	–
2595	980649,77	1651518,52	Аналитический	0.10	–
2576	980650,31	1651519,59	Аналитический	0.10	–
–	–	–	–	–	–
2596	980651,43	1651521,80	Аналитический	0.10	–
2597	980672,64	1651563,75	Аналитический	0.10	–
2598	980680,17	1651560,01	Аналитический	0.10	–
2599	980689,77	1651555,17	Аналитический	0.10	–
2600	980704,91	1651585,15	Аналитический	0.10	–
2601	980700,73	1651595,87	Аналитический	0.10	–
2602	980684,18	1651638,23	Аналитический	0.10	–
2603	980638,71	1651565,52	Аналитический	0.10	–
2604	980639,20	1651565,03	Аналитический	0.10	–
2605	980639,71	1651564,02	Аналитический	0.10	–
2606	980640,72	1651562,00	Аналитический	0.10	–
2607	980641,73	1651559,47	Аналитический	0.10	–
2608	980642,23	1651556,95	Аналитический	0.10	–
2609	980643,24	1651553,42	Аналитический	0.10	–
2610	980644,25	1651549,88	Аналитический	0.10	–
2611	980645,26	1651546,35	Аналитический	0.10	–
2612	980645,77	1651542,81	Аналитический	0.10	–
2613	980646,78	1651539,28	Аналитический	0.10	–
2614	980648,29	1651535,23	Аналитический	0.10	–
2615	980649,30	1651533,72	Аналитический	0.10	–
2616	980649,30	1651531,70	Аналитический	0.10	–
2617	980649,30	1651530,19	Аналитический	0.10	–
2618	980648,80	1651529,68	Аналитический	0.10	–
2619	980647,79	1651528,67	Аналитический	0.10	–
2620	980647,28	1651527,66	Аналитический	0.10	–
2621	980647,28	1651526,65	Аналитический	0.10	–
2622	980647,28	1651525,64	Аналитический	0.10	–
2623	980647,79	1651524,63	Аналитический	0.10	–
2624	980648,29	1651524,12	Аналитический	0.10	–
2625	980649,30	1651523,62	Аналитический	0.10	–
2626	980649,81	1651523,12	Аналитический	0.10	–
2627	980650,82	1651522,10	Аналитический	0.10	–
2596	980651,43	1651521,80	Аналитический	0.10	–
–	–	–	–	–	–
2628	980632,94	1651745,07	Аналитический	0.10	–

2629	980632,93	1651745,07	Аналитический	0.10	–
2630	980635,66	1651738,24	Аналитический	0.10	–
2631	980639,20	1651728,14	Аналитический	0.10	–
2632	980642,74	1651718,05	Аналитический	0.10	–
2633	980644,25	1651714,51	Аналитический	0.10	–
2634	980645,26	1651710,98	Аналитический	0.10	–
2635	980646,78	1651707,44	Аналитический	0.10	–
2636	980649,30	1651700,87	Аналитический	0.10	–
2637	980651,83	1651694,82	Аналитический	0.10	–
2638	980652,84	1651688,25	Аналитический	0.10	–
2639	980653,34	1651685,22	Аналитический	0.10	–
2640	980652,84	1651682,69	Аналитический	0.10	–
2641	980652,84	1651681,01	Аналитический	0.10	–
2642	980673,33	1651671,17	Аналитический	0.10	–
2643	980673,64	1651671,62	Аналитический	0.10	–
2644	980673,63	1651671,65	Аналитический	0.10	–
2645	980663,95	1651738,95	Аналитический	0.10	–
2628	980632,94	1651745,07	Аналитический	0.10	–
–	–	–	–	–	–
2646	980651,28	1651681,77	Аналитический	0.10	–
2647	980650,82	1651688,75	Аналитический	0.10	–
2648	980649,30	1651694,82	Аналитический	0.10	–
2649	980647,28	1651701,38	Аналитический	0.10	–
2650	980644,76	1651707,44	Аналитический	0.10	–
2651	980641,73	1651715,01	Аналитический	0.10	–
2652	980638,69	1651722,08	Аналитический	0.10	–
2653	980636,17	1651729,16	Аналитический	0.10	–
2654	980633,64	1651734,71	Аналитический	0.10	–
2655	980631,62	1651740,26	Аналитический	0.10	–
2656	980629,10	1651745,84	Аналитический	0.10	–
2657	980627,82	1651746,09	Аналитический	0.10	–
2658	980619,23	1651746,33	Аналитический	0.10	–
2659	980615,06	1651746,66	Аналитический	0.10	–
2660	980610,99	1651747,01	Аналитический	0.10	–
2661	980597,91	1651753,41	Аналитический	0.10	–
2662	980598,05	1651753,87	Аналитический	0.10	–
2663	980600,15	1651761,28	Аналитический	0.10	–
2664	980603,66	1651777,88	Аналитический	0.10	–
2665	980600,15	1651761,31	Аналитический	0.10	–
2666	980595,41	1651775,47	Аналитический	0.10	–
2667	980577,33	1651781,17	Аналитический	0.10	–
2668	980585,12	1651811,02	Аналитический	0.10	–
2669	980593,50	1651808,44	Аналитический	0.10	–
2670	980593,50	1651808,45	Аналитический	0.10	–
2671	980578,78	1651812,97	Аналитический	0.10	–
2672	980559,19	1651818,67	Аналитический	0.10	–
2673	980560,16	1651822,44	Аналитический	0.10	–
2674	980501,85	1651840,68	Аналитический	0.10	–
2675	980504,54	1651849,31	Аналитический	0.10	–
2676	980495,79	1651852,03	Аналитический	0.10	–
2677	980501,47	1651867,79	Аналитический	0.10	–
2678	980481,49	1651873,76	Аналитический	0.10	–
2679	980475,39	1651847,00	Аналитический	0.10	–
2680	980474,70	1651847,18	Аналитический	0.10	–
2681	980449,29	1651856,81	Аналитический	0.10	–
2682	980456,92	1651867,58	Аналитический	0.10	–
2683	980442,20	1651876,66	Аналитический	0.10	–
2684	980440,79	1651874,38	Аналитический	0.10	–
2685	980436,24	1651877,24	Аналитический	0.10	–
2686	980440,83	1651888,36	Аналитический	0.10	–
2687	980434,20	1651891,19	Аналитический	0.10	–

2688	980425,36	1651882,31	Аналитический	0.10	–
2689	980411,89	1651838,53	Аналитический	0.10	–
2690	980459,24	1651825,03	Аналитический	0.10	–
2691	980452,25	1651802,37	Аналитический	0.10	–
2692	980461,86	1651799,26	Аналитический	0.10	–
2693	980555,10	1651769,07	Аналитический	0.10	–
2694	980555,29	1651766,03	Аналитический	0.10	–
2695	980566,18	1651761,12	Аналитический	0.10	–
2696	980561,54	1651743,47	Аналитический	0.10	–
2697	980568,12	1651741,82	Аналитический	0.10	–
2698	980619,36	1651731,63	Аналитический	0.10	–
2699	980624,78	1651730,57	Аналитический	0.10	–
2700	980616,19	1651698,69	Аналитический	0.10	–
2646	980651,28	1651681,77	Аналитический	0.10	–
–	–	–	–	–	–
2701	980619,36	1651731,63	Аналитический	0.10	–
2702	980611,35	1651702,74	Аналитический	0.10	–
2703	980603,10	1651691,04	Аналитический	0.10	–
2704	980607,16	1651696,79	Аналитический	0.10	–
2705	980610,95	1651700,97	Аналитический	0.10	–
2701	980619,36	1651731,63	Аналитический	0.10	–
–	–	–	–	–	–
2706	980591,40	1651780,75	Аналитический	0.10	–
2707	980591,61	1651779,42	Аналитический	0.10	–
2708	980591,70	1651778,84	Аналитический	0.10	–
2709	980591,71	1651778,84	Аналитический	0.10	–
2706	980591,40	1651780,75	Аналитический	0.10	–
–	–	–	–	–	–
2710	980553,24	1651840,80	Аналитический	0.10	–
2711	980552,80	1651840,18	Аналитический	0.10	–
2712	980552,80	1651840,18	Аналитический	0.10	–
2713	980553,25	1651840,79	Аналитический	0.10	–
2714	980563,54	1651835,38	Аналитический	0.10	–
2710	980553,24	1651840,80	Аналитический	0.10	–
–	–	–	–	–	–
2715	979319,15	1652002,81	Аналитический	0.10	–
2716	979319,13	1652002,86	Аналитический	0.10	–
2717	979317,61	1652005,90	Аналитический	0.10	–
2718	979314,58	1652011,45	Аналитический	0.10	–
2719	979314,08	1652014,48	Аналитический	0.10	–
2720	979314,08	1652016,50	Аналитический	0.10	–
2721	979315,09	1652018,02	Аналитический	0.10	–
2722	979317,11	1652020,54	Аналитический	0.10	–
2723	979317,11	1652022,56	Аналитический	0.10	–
2724	979317,11	1652023,57	Аналитический	0.10	–
2725	979315,09	1652025,09	Аналитический	0.10	–
2726	979313,07	1652026,09	Аналитический	0.10	–
2727	979310,04	1652026,09	Аналитический	0.10	–
2728	979307,01	1652026,09	Аналитический	0.10	–
2729	979303,98	1652026,09	Аналитический	0.10	–
2730	979301,96	1652027,61	Аналитический	0.10	–
2731	979300,95	1652029,13	Аналитический	0.10	–
2732	979298,93	1652031,15	Аналитический	0.10	–
2733	979296,41	1652033,16	Аналитический	0.10	–
2734	979293,38	1652034,68	Аналитический	0.10	–
2735	979290,35	1652036,70	Аналитический	0.10	–
2736	979287,32	1652038,22	Аналитический	0.10	–
2737	979283,28	1652038,22	Аналитический	0.10	–
2738	979281,76	1652038,72	Аналитический	0.10	–
2739	979281,25	1652039,73	Аналитический	0.10	–
2740	979280,75	1652041,75	Аналитический	0.10	–

2741	979279,74	1652042,25	Аналитический	0.10	–
2742	979278,73	1652043,27	Аналитический	0.10	–
2743	979277,72	1652043,27	Аналитический	0.10	–
2744	979276,20	1652043,27	Аналитический	0.10	–
2745	979274,18	1652043,77	Аналитический	0.10	–
2746	979272,67	1652044,78	Аналитический	0.10	–
2747	979271,66	1652046,29	Аналитический	0.10	–
2748	979271,15	1652048,82	Аналитический	0.10	–
2749	979270,14	1652051,85	Аналитический	0.10	–
2750	979269,13	1652052,86	Аналитический	0.10	–
2751	979267,62	1652053,87	Аналитический	0.10	–
2752	979265,60	1652053,87	Аналитический	0.10	–
2753	979262,06	1652053,36	Аналитический	0.10	–
2754	979258,53	1652050,84	Аналитический	0.10	–
2755	979255,00	1652049,32	Аналитический	0.10	–
2756	979251,46	1652047,30	Аналитический	0.10	–
2757	979248,94	1652046,29	Аналитический	0.10	–
2758	979244,90	1652046,29	Аналитический	0.10	–
2759	979242,37	1652047,30	Аналитический	0.10	–
2760	979240,86	1652048,32	Аналитический	0.10	–
2761	979238,84	1652050,84	Аналитический	0.10	–
2762	979237,83	1652051,34	Аналитический	0.10	–
2763	979235,30	1652051,85	Аналитический	0.10	–
2764	979233,28	1652051,34	Аналитический	0.10	–
2765	979230,75	1652048,82	Аналитический	0.10	–
2766	979229,24	1652046,29	Аналитический	0.10	–
2767	979225,20	1652042,25	Аналитический	0.10	–
2768	979222,67	1652039,73	Аналитический	0.10	–
2769	979219,14	1652036,70	Аналитический	0.10	–
2770	979213,58	1652030,13	Аналитический	0.10	–
2771	979213,08	1652029,63	Аналитический	0.10	–
2772	979210,56	1652028,11	Аналитический	0.10	–
2773	979208,54	1652027,61	Аналитический	0.10	–
2774	979207,02	1652028,11	Аналитический	0.10	–
2775	979206,01	1652028,62	Аналитический	0.10	–
2776	979205,00	1652029,63	Аналитический	0.10	–
2777	979202,98	1652030,13	Аналитический	0.10	–
2778	979200,96	1652030,64	Аналитический	0.10	–
2779	979199,45	1652030,64	Аналитический	0.10	–
2780	979197,93	1652030,64	Аналитический	0.10	–
2781	979197,43	1652029,63	Аналитический	0.10	–
2782	979196,92	1652027,61	Аналитический	0.10	–
2783	979196,42	1652026,60	Аналитический	0.10	–
2784	979194,90	1652025,59	Аналитический	0.10	–
2785	979192,88	1652026,09	Аналитический	0.10	–
2786	979190,86	1652027,11	Аналитический	0.10	–
2787	979187,32	1652028,62	Аналитический	0.10	–
2788	979182,78	1652029,63	Аналитический	0.10	–
2789	979179,75	1652030,64	Аналитический	0.10	–
2790	979176,72	1652029,63	Аналитический	0.10	–
2791	979175,20	1652028,11	Аналитический	0.10	–
2792	979174,19	1652026,60	Аналитический	0.10	–
2793	979174,19	1652025,09	Аналитический	0.10	–
2794	979175,71	1652024,07	Аналитический	0.10	–
2795	979177,22	1652022,56	Аналитический	0.10	–
2796	979178,23	1652020,04	Аналитический	0.10	–
2797	979178,23	1652018,52	Аналитический	0.10	–
2798	979178,23	1652017,00	Аналитический	0.10	–
2799	979175,71	1652014,99	Аналитический	0.10	–
2800	979172,68	1652014,99	Аналитический	0.10	–
2801	979170,15	1652014,48	Аналитический	0.10	–

2802	979169,14	1652012,97	Аналитический	0.10	–
2803	979167,12	1652010,44	Аналитический	0.10	–
2804	979164,60	1652008,42	Аналитический	0.10	–
2805	979163,09	1652007,92	Аналитический	0.10	–
2806	979159,55	1652007,41	Аналитический	0.10	–
2807	979156,52	1652007,41	Аналитический	0.10	–
2808	979154,50	1652005,90	Аналитический	0.10	–
2809	979152,48	1652004,88	Аналитический	0.10	–
2810	979152,14	1652004,54	Аналитический	0.10	–
2811	979153,88	1651992,05	Аналитический	0.10	–
2812	979165,51	1651992,32	Аналитический	0.10	–
2715	979319,15	1652002,81	Аналитический	0.10	–

План границ объекта

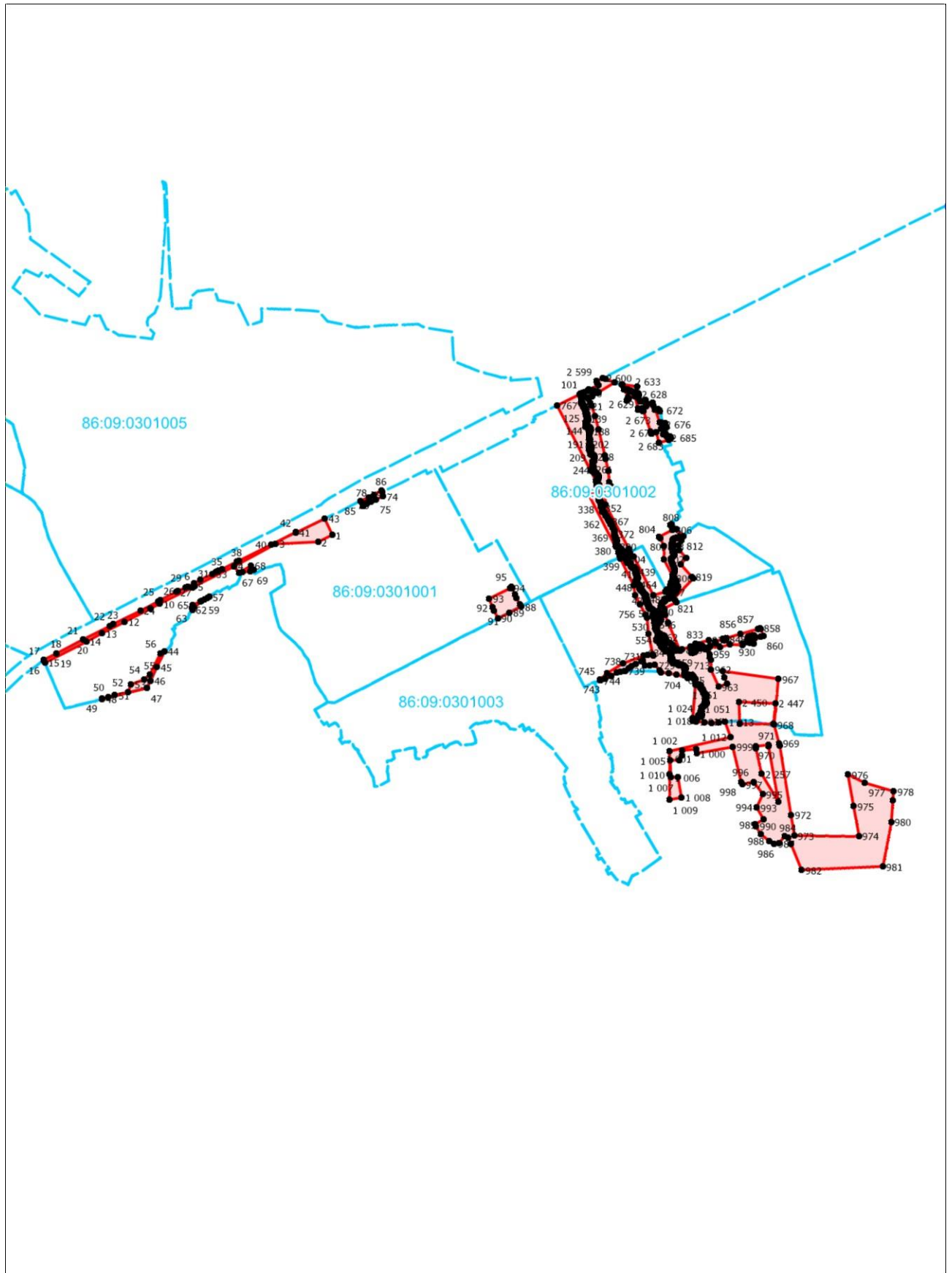

36	980829,44	1648670,96	Аналитический	0.10	–
37	981008,08	1648523,98	Аналитический	0.10	–
38	981187,28	1648351,70	Аналитический	0.10	–
39	981382,94	1648194,38	Аналитический	0.10	–
40	981315,72	1648051,63	Аналитический	0.10	–
41	981131,67	1648131,78	Аналитический	0.10	–
42	981110,96	1648173,75	Аналитический	0.10	–
43	980771,61	1648605,59	Аналитический	0.10	–
36	980829,44	1648670,96	Аналитический	0.10	–
–	–	–	–	–	–
44	981294,20	1648763,32	Аналитический	0.10	–
45	981325,40	1648729,12	Аналитический	0.10	–
46	981267,68	1648676,54	Аналитический	0.10	–
47	981240,40	1648715,06	Аналитический	0.10	–
44	981294,20	1648763,32	Аналитический	0.10	–
–	–	–	–	–	–
48	981137,74	1649265,35	Аналитический	0.10	–
49	981260,90	1649094,71	Аналитический	0.10	–
50	981300,66	1649039,61	Аналитический	0.10	–
51	981332,27	1648997,11	Аналитический	0.10	–
52	981382,48	1648992,73	Аналитический	0.10	–
53	981382,40	1648992,68	Аналитический	0.10	–
54	981382,51	1648992,72	Аналитический	0.10	–
55	981382,56	1648992,75	Аналитический	0.10	–
56	981442,87	1648987,47	Аналитический	0.10	–
57	981444,72	1648987,31	Аналитический	0.10	–
58	981445,05	1648987,28	Аналитический	0.10	–
59	981447,61	1648987,06	Аналитический	0.10	–
60	981520,30	1648945,95	Аналитический	0.10	–
61	981551,77	1648928,17	Аналитический	0.10	–
62	981546,85	1648922,59	Аналитический	0.10	–
63	981536,87	1648910,88	Аналитический	0.10	–
64	981543,55	1648904,63	Аналитический	0.10	–
65	981560,99	1648887,60	Аналитический	0.10	–
66	981554,75	1648880,86	Аналитический	0.10	–
67	981580,50	1648855,02	Аналитический	0.10	–
68	981583,90	1648851,74	Аналитический	0.10	–
69	981587,08	1648848,67	Аналитический	0.10	–
70	981578,46	1648830,16	Аналитический	0.10	–
71	981573,64	1648822,10	Аналитический	0.10	–
72	981567,31	1648813,47	Аналитический	0.10	–
73	981545,19	1648786,94	Аналитический	0.10	–
74	981496,40	1648734,78	Аналитический	0.10	–
75	981407,88	1648820,22	Аналитический	0.10	–
76	981310,54	1648947,32	Аналитический	0.10	–
77	981296,30	1648970,18	Аналитический	0.10	–
78	981263,64	1649002,56	Аналитический	0.10	–
79	981219,44	1649065,68	Аналитический	0.10	–
80	981208,02	1649082,00	Аналитический	0.10	–
81	981157,76	1649154,16	Аналитический	0.10	–
82	981100,72	1649235,95	Аналитический	0.10	–
83	981101,63	1649236,72	Аналитический	0.10	–
84	981132,52	1649261,16	Аналитический	0.10	–
48	981137,74	1649265,35	Аналитический	0.10	–
–	–	–	–	–	–
85	980809,48	1649471,88	Аналитический	0.10	–
86	980898,32	1649398,84	Аналитический	0.10	–
87	980898,62	1649397,04	Аналитический	0.10	–
88	980909,64	1649377,20	Аналитический	0.10	–
89	980925,93	1649339,53	Аналитический	0.10	–
90	980925,93	1649335,65	Аналитический	0.10	–

91	980867,76	1649283,38	Аналитический	0.10	–
92	980756,54	1649424,70	Аналитический	0.10	–
93	980757,46	1649425,52	Аналитический	0.10	–
85	980809,48	1649471,88	Аналитический	0.10	–
–	–	–	–	–	–
94	980391,10	1649974,93	Аналитический	0.10	–
95	980390,32	1649973,41	Аналитический	0.10	–
96	980403,92	1649966,69	Аналитический	0.10	–
97	980422,03	1649963,20	Аналитический	0.10	–
98	980421,16	1649958,18	Аналитический	0.10	–
99	980491,14	1649923,59	Аналитический	0.10	–
100	980482,77	1649906,46	Аналитический	0.10	–
101	980524,22	1649884,14	Аналитический	0.10	–
102	980528,97	1649895,12	Аналитический	0.10	–
103	980574,88	1649813,26	Аналитический	0.10	–
104	980552,42	1649629,08	Аналитический	0.10	–
105	980735,26	1649333,84	Аналитический	0.10	–
106	980652,68	1649269,44	Аналитический	0.10	–
107	980638,30	1649262,12	Аналитический	0.10	–
108	980514,46	1649425,46	Аналитический	0.10	–
109	980327,88	1649674,24	Аналитический	0.10	–
110	980321,00	1649686,00	Аналитический	0.10	–
111	980241,80	1649791,24	Аналитический	0.10	–
112	980290,48	1649907,84	Аналитический	0.10	–
113	980296,68	1649954,28	Аналитический	0.10	–
114	980340,81	1649978,85	Аналитический	0.10	–
94	980391,10	1649974,93	Аналитический	0.10	–
–	–	–	–	–	–
115	978789,54	1652376,74	Аналитический	0.10	–
116	979038,34	1652335,07	Аналитический	0.10	–
117	979046,30	1652333,78	Аналитический	0.10	–
118	979039,13	1652275,69	Аналитический	0.10	–
119	979030,20	1652277,54	Аналитический	0.10	–
120	978915,08	1652302,77	Аналитический	0.10	–
115	978789,54	1652376,74	Аналитический	0.10	–
–	–	–	–	–	–
121	987192,48	1655505,28	Аналитический	0.10	–
122	987237,41	1655449,00	Аналитический	0.10	–
123	987260,49	1655409,53	Аналитический	0.10	–
124	987272,29	1655370,58	Аналитический	0.10	–
125	987246,16	1655342,38	Аналитический	0.10	–
126	987212,53	1655298,68	Аналитический	0.10	–
127	987191,00	1655272,53	Аналитический	0.10	–
128	987153,49	1655242,58	Аналитический	0.10	–
129	987116,07	1655214,88	Аналитический	0.10	–
130	987070,49	1655203,44	Аналитический	0.10	–
131	987038,94	1655155,04	Аналитический	0.10	–
132	987004,06	1655058,66	Аналитический	0.10	–
133	986974,36	1654982,22	Аналитический	0.10	–
134	986862,97	1654926,04	Аналитический	0.10	–
135	986878,34	1655006,36	Аналитический	0.10	–
136	986915,61	1655180,99	Аналитический	0.10	–
137	986923,30	1655200,98	Аналитический	0.10	–
138	986937,44	1655263,65	Аналитический	0.10	–
139	986991,24	1655353,89	Аналитический	0.10	–
140	987009,99	1655418,59	Аналитический	0.10	–
141	987046,16	1655468,95	Аналитический	0.10	–
142	987085,54	1655489,78	Аналитический	0.10	–
143	987135,77	1655501,08	Аналитический	0.10	–
121	987192,48	1655505,28	Аналитический	0.10	–

План границ объекта

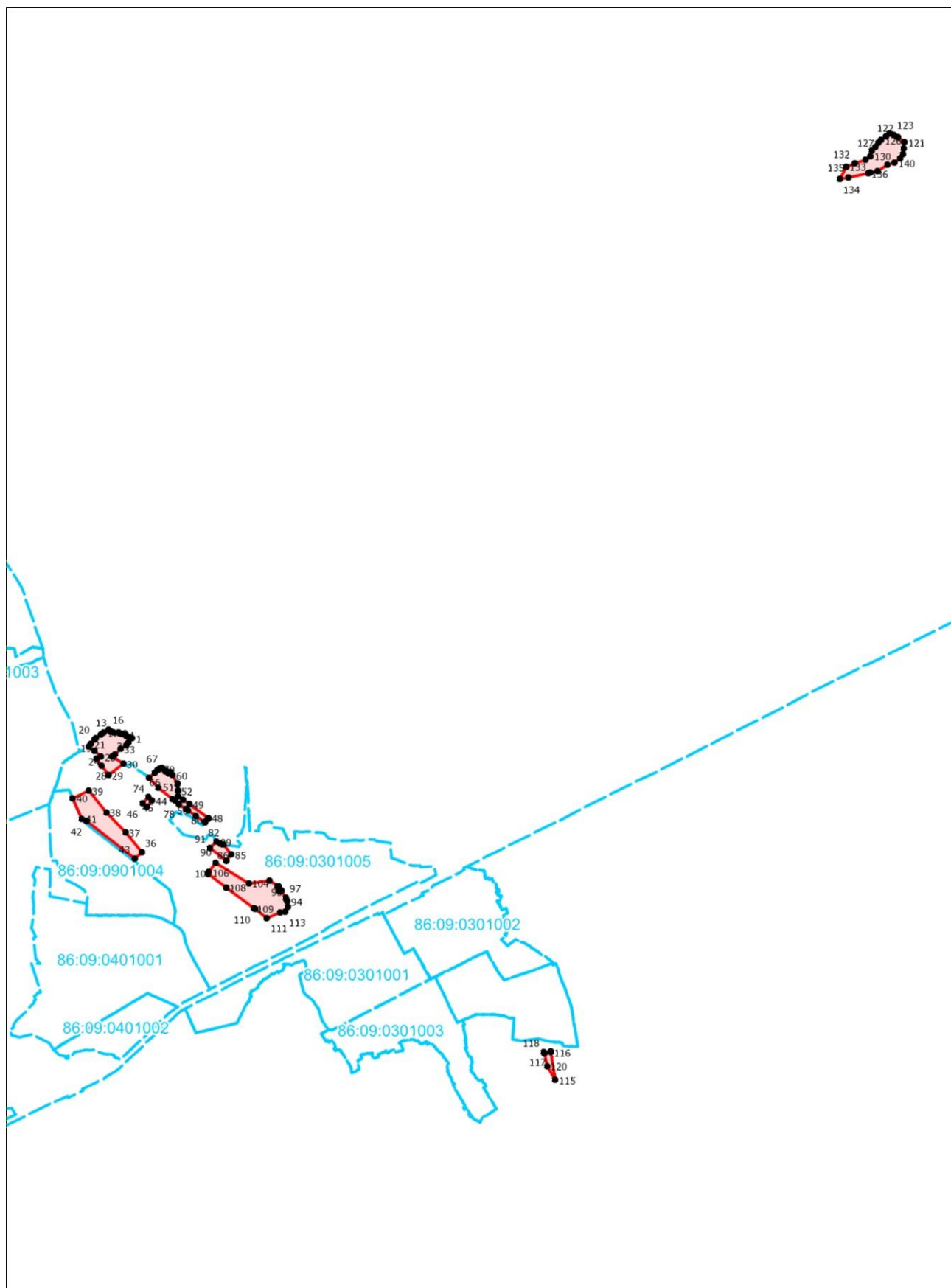

Масштаб 1:50000

7. Зона кладбищ, полигонов утилизации, иных объектов специального назначения (СН)

Сведения об объекте		
№ п/п	Характеристики объекта	Описание характеристик
1	2	3
1	Местоположение объекта	Ханты-Мансийский Автономный округ - Югра АО, Советский р-н, Пионерский пгт
2	Площадь объекта +/- величина погрешности определения площади (Р+/- Дельта Р)	320227 кв.м. ± 113 кв.м.

Сведения о местоположении границ объекта					
1. Система координат МСК-86, зона 1, 6 градусная					
2. Сведения о характерных точках границ объекта					
Обозначение характерных точек границ	Координаты, м		Метод определения координат характерной точки	Средняя квадратическая погрешность положения характерной точки (M _t), м	Описание обозначения точки на местности (при наличии)
	X	Y			
1	2	3	4	5	6
1	979338,33	1651870,87	Аналитический	0.10	-
2	979350,17	1651868,40	Аналитический	0.10	-
3	979360,85	1651859,37	Аналитический	0.10	-
4	979383,19	1651840,20	Аналитический	0.10	-
5	979407,34	1651819,85	Аналитический	0.10	-
6	979403,17	1651797,57	Аналитический	0.10	-
7	979403,88	1651775,93	Аналитический	0.10	-
8	979426,50	1651765,88	Аналитический	0.10	-
9	979423,93	1651759,20	Аналитический	0.10	-
10	979424,65	1651758,78	Аналитический	0.10	-
11	979411,76	1651732,01	Аналитический	0.10	-
12	979402,52	1651713,97	Аналитический	0.10	-
13	979392,99	1651701,29	Аналитический	0.10	-
14	979376,90	1651683,81	Аналитический	0.10	-
15	979366,00	1651672,03	Аналитический	0.10	-
16	979357,80	1651663,04	Аналитический	0.10	-
17	979349,80	1651654,19	Аналитический	0.10	-
18	979340,27	1651645,92	Аналитический	0.10	-
19	979331,65	1651638,44	Аналитический	0.10	-
20	979329,38	1651631,98	Аналитический	0.10	-
21	979329,04	1651630,30	Аналитический	0.10	-
22	979326,74	1651622,56	Аналитический	0.10	-
23	979283,41	1651641,97	Аналитический	0.10	-
24	979269,17	1651653,44	Аналитический	0.10	-
25	979261,82	1651666,82	Аналитический	0.10	-
26	979256,14	1651678,86	Аналитический	0.10	-
27	979246,15	1651696,42	Аналитический	0.10	-
28	979242,54	1651702,53	Аналитический	0.10	-
29	979240,13	1651720,45	Аналитический	0.10	-
30	979242,30	1651735,66	Аналитический	0.10	-
31	979246,66	1651751,41	Аналитический	0.10	-
32	979253,64	1651770,88	Аналитический	0.10	-
33	979282,04	1651829,79	Аналитический	0.10	-
34	979293,77	1651855,03	Аналитический	0.10	-
35	979311,59	1651860,43	Аналитический	0.10	-
1	979338,33	1651870,87	Аналитический	0.10	-
-	-	-	-	-	-

36	978710,47	1652312,38	Аналитический	0.10	–
37	978762,89	1652280,11	Аналитический	0.10	–
38	978867,04	1652215,99	Аналитический	0.10	–
39	978878,81	1652208,74	Аналитический	0.10	–
40	979036,78	1652172,31	Аналитический	0.10	–
41	979006,50	1652008,31	Аналитический	0.10	–
42	979027,97	1652006,49	Аналитический	0.10	–
43	979021,32	1651941,74	Аналитический	0.10	–
44	978999,41	1651943,69	Аналитический	0.10	–
45	978974,26	1651931,19	Аналитический	0.10	–
46	978975,34	1651888,85	Аналитический	0.10	–
47	978899,33	1651893,29	Аналитический	0.10	–
48	978898,03	1651922,66	Аналитический	0.10	–
49	978799,31	1651943,02	Аналитический	0.10	–
50	978575,51	1652103,01	Аналитический	0.10	–
51	978685,71	1652273,97	Аналитический	0.10	–
36	978710,47	1652312,38	Аналитический	0.10	–
–	–	–	–	–	–
52	978167,95	1652868,00	Аналитический	0.10	–
53	978302,89	1652852,86	Аналитический	0.10	–
54	978495,66	1652850,19	Аналитический	0.10	–
55	978480,14	1652483,44	Аналитический	0.10	–
56	978087,21	1652648,62	Аналитический	0.10	–
52	978167,95	1652868,00	Аналитический	0.10	–
–	–	–	–	–	–
57	983546,11	1653300,62	Аналитический	0.10	–
58	983599,53	1653270,77	Аналитический	0.10	–
59	983620,75	1653246,19	Аналитический	0.10	–
60	983675,81	1653210,36	Аналитический	0.10	–
61	983683,54	1653204,30	Аналитический	0.10	–
62	983693,70	1653194,22	Аналитический	0.10	–
63	983701,88	1653184,55	Аналитический	0.10	–
64	983704,04	1653185,85	Аналитический	0.10	–
65	983890,36	1652870,02	Аналитический	0.10	–
66	983719,43	1652789,13	Аналитический	0.10	–
67	983534,97	1653102,10	Аналитический	0.10	–
68	983696,52	1653181,29	Аналитический	0.10	–
69	983695,41	1653183,43	Аналитический	0.10	–
70	983678,82	1653199,51	Аналитический	0.10	–
71	983670,22	1653206,50	Аналитический	0.10	–
72	983615,64	1653241,81	Аналитический	0.10	–
73	983594,43	1653266,39	Аналитический	0.10	–
74	983537,98	1653297,99	Аналитический	0.10	–
57	983546,11	1653300,62	Аналитический	0.10	–

План границ объекта

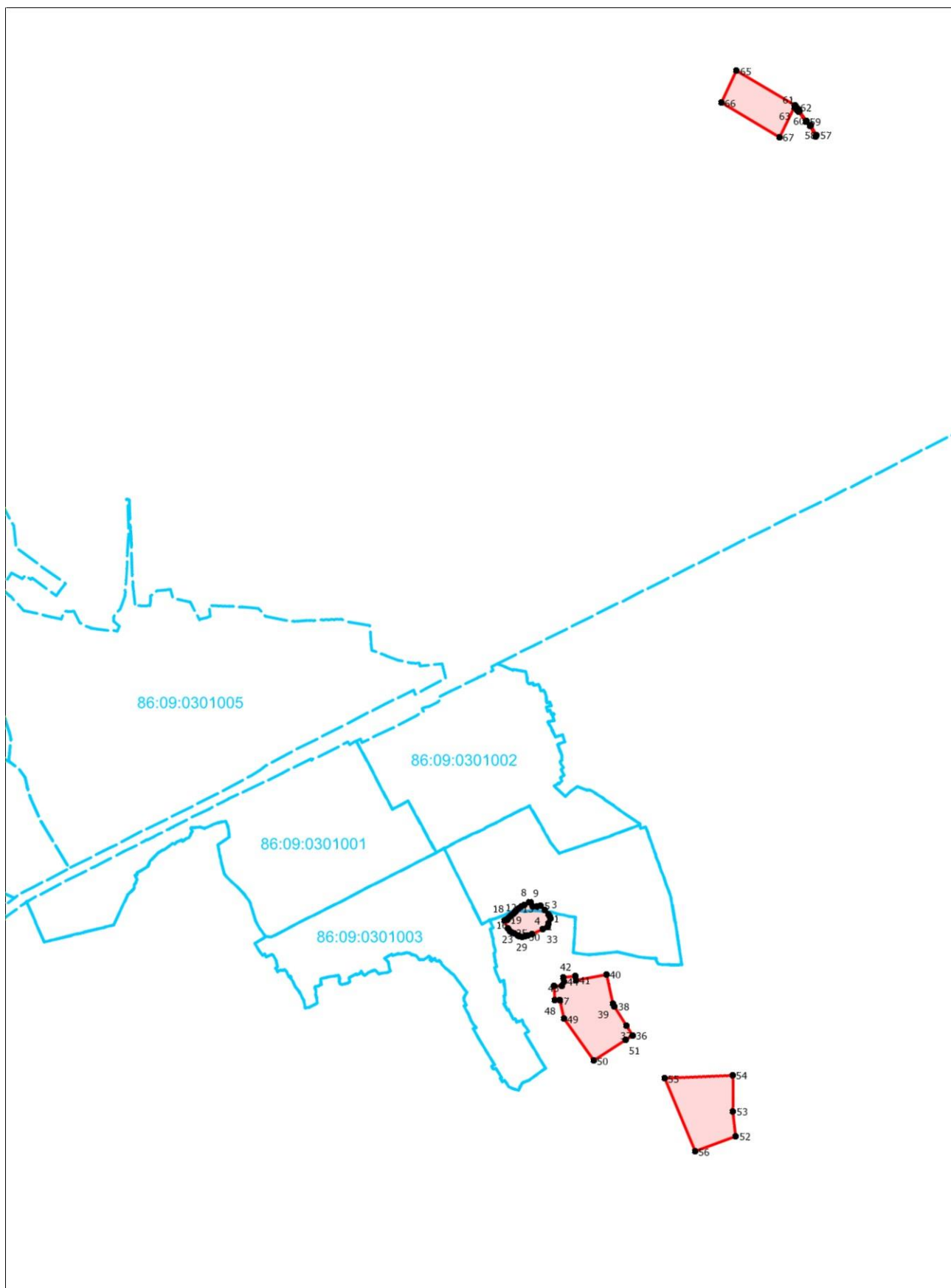

Масштаб 1:30000

8. Зона территорий общего пользования (ТОП)

Сведения об объекте		
№ п/п	Характеристики объекта	Описание характеристик
1	2	3
1	Местоположение объекта	Ханты-Мансийский Автономный округ - Югра АО, Советский р-н, Пионерский пгт
2	Площадь объекта +/- величина погрешности определения площади (Р+/- Дельта Р)	29540 кв.м. ± 34 кв.м.

Сведения о местоположении границ объекта					
1. Система координат МСК-86, зона 1, 6 градусная					
2. Сведения о характерных точках границ объекта					
Обозначение характерных точек границ	Координаты, м		Метод определения координат характерной точки	Средняя квадратическая погрешность положения характерной точки (M _t), м	Описание обозначения точки на местности (при наличии)
	X	Y			
1	2	3	4	5	6
1	979331,25	1651542,61	Аналитический	0.10	–
2	979344,88	1651561,32	Аналитический	0.10	–
3	979397,23	1651632,90	Аналитический	0.10	–
4	979407,94	1651649,60	Аналитический	0.10	–
5	979414,64	1651661,11	Аналитический	0.10	–
6	979422,61	1651675,85	Аналитический	0.10	–
7	979431,56	1651696,90	Аналитический	0.10	–
8	979448,07	1651747,64	Аналитический	0.10	–
9	979455,15	1651775,95	Аналитический	0.10	–
10	979456,73	1651790,90	Аналитический	0.10	–
11	979456,33	1651810,56	Аналитический	0.10	–
12	979449,75	1651811,81	Аналитический	0.10	–
13	979451,56	1651788,96	Аналитический	0.10	–
14	979447,54	1651767,04	Аналитический	0.10	–
15	979415,32	1651676,24	Аналитический	0.10	–
16	979368,02	1651603,04	Аналитический	0.10	–
17	979340,82	1651571,04	Аналитический	0.10	–
18	979336,46	1651571,46	Аналитический	0.10	–
19	979332,82	1651559,28	Аналитический	0.10	–
20	979328,65	1651543,09	Аналитический	0.10	–
1	979331,25	1651542,61	Аналитический	0.10	–
–	–	–	–	–	–
21	980638,71	1651565,52	Аналитический	0.10	–
22	980684,18	1651638,23	Аналитический	0.10	–
23	980679,17	1651651,05	Аналитический	0.10	–
24	980673,64	1651671,62	Аналитический	0.10	–
25	980673,33	1651671,17	Аналитический	0.10	–
26	980653,70	1651634,84	Аналитический	0.10	–
27	980650,78	1651634,11	Аналитический	0.10	–
28	980650,82	1651633,71	Аналитический	0.10	–
29	980650,82	1651630,68	Аналитический	0.10	–
30	980650,82	1651627,65	Аналитический	0.10	–
31	980650,82	1651624,62	Аналитический	0.10	–
32	980650,82	1651620,08	Аналитический	0.10	–
33	980650,82	1651615,53	Аналитический	0.10	–
34	980650,31	1651610,99	Аналитический	0.10	–
35	980648,80	1651605,93	Аналитический	0.10	–

36	980646,78	1651600,88	Аналитический	0.10	–
37	980644,25	1651596,34	Аналитический	0.10	–
38	980643,24	1651594,83	Аналитический	0.10	–
39	980642,23	1651593,31	Аналитический	0.10	–
40	980641,73	1651591,79	Аналитический	0.10	–
41	980640,72	1651587,25	Аналитический	0.10	–
42	980640,72	1651582,70	Аналитический	0.10	–
43	980639,71	1651578,67	Аналитический	0.10	–
44	980638,19	1651576,65	Аналитический	0.10	–
45	980637,18	1651575,13	Аналитический	0.10	–
46	980636,17	1651573,11	Аналитический	0.10	–
47	980636,17	1651571,09	Аналитический	0.10	–
48	980636,67	1651569,07	Аналитический	0.10	–
49	980637,18	1651567,05	Аналитический	0.10	–
50	980638,19	1651566,04	Аналитический	0.10	–
21	980638,71	1651565,52	Аналитический	0.10	–
–	–	–	–	–	–
51	980600,15	1651761,31	Аналитический	0.10	–
52	980603,66	1651777,88	Аналитический	0.10	–
53	980591,71	1651778,84	Аналитический	0.10	–
54	980591,71	1651778,84	Аналитический	0.10	–
55	980591,70	1651778,84	Аналитический	0.10	–
56	980591,61	1651779,42	Аналитический	0.10	–
57	980591,40	1651780,75	Аналитический	0.10	–
58	980590,12	1651788,59	Аналитический	0.10	–
59	980593,50	1651808,44	Аналитический	0.10	–
60	980585,12	1651811,02	Аналитический	0.10	–
61	980577,33	1651781,17	Аналитический	0.10	–
62	980595,41	1651775,47	Аналитический	0.10	–
51	980600,15	1651761,31	Аналитический	0.10	–
–	–	–	–	–	–
63	979995,75	1651815,85	Аналитический	0.10	–
64	980037,09	1651882,50	Аналитический	0.10	–
65	980040,54	1651888,25	Аналитический	0.10	–
66	980033,13	1651894,62	Аналитический	0.10	–
67	980021,54	1651904,60	Аналитический	0.10	–
68	980017,80	1651897,50	Аналитический	0.10	–
69	979986,97	1651838,83	Аналитический	0.10	–
70	979982,49	1651830,30	Аналитический	0.10	–
63	979995,75	1651815,85	Аналитический	0.10	–
–	–	–	–	–	–
71	980560,16	1651822,44	Аналитический	0.10	–
72	980561,37	1651827,20	Аналитический	0.10	–
73	980563,54	1651835,38	Аналитический	0.10	–
74	980553,25	1651840,79	Аналитический	0.10	–
75	980552,80	1651840,18	Аналитический	0.10	–
76	980552,80	1651840,18	Аналитический	0.10	–
77	980543,29	1651845,09	Аналитический	0.10	–
78	980543,51	1651846,99	Аналитический	0.10	–
79	980531,11	1651848,12	Аналитический	0.10	–
80	980517,59	1651849,69	Аналитический	0.10	–
81	980505,50	1651852,36	Аналитический	0.10	–
82	980504,83	1651849,22	Аналитический	0.10	–
83	980504,54	1651849,31	Аналитический	0.10	–
84	980501,85	1651840,68	Аналитический	0.10	–
71	980560,16	1651822,44	Аналитический	0.10	–
–	–	–	–	–	–
85	980411,89	1651838,53	Аналитический	0.10	–
86	980425,36	1651882,31	Аналитический	0.10	–
87	980413,03	1651887,28	Аналитический	0.10	–
88	980402,27	1651891,03	Аналитический	0.10	–

89	980395,42	1651868,84	Аналитический	0.10	–
90	980392,95	1651862,56	Аналитический	0.10	–
91	980396,06	1651861,34	Аналитический	0.10	–
92	980396,36	1651861,04	Аналитический	0.10	–
93	980394,44	1651856,01	Аналитический	0.10	–
94	980398,95	1651854,73	Аналитический	0.10	–
95	980395,72	1651843,14	Аналитический	0.10	–
96	980411,90	1651838,57	Аналитический	0.10	–
85	980411,89	1651838,53	Аналитический	0.10	–
–	–	–	–	–	–
97	979853,13	1649917,00	Аналитический	0.10	–
98	979955,06	1650104,38	Аналитический	0.10	–
99	979961,90	1650297,66	Аналитический	0.10	–
100	979994,05	1650361,13	Аналитический	0.10	–
101	979982,71	1650366,15	Аналитический	0.10	–
102	979968,26	1650336,62	Аналитический	0.10	–
103	979951,50	1650300,08	Аналитический	0.10	–
104	979948,84	1650289,24	Аналитический	0.10	–
105	979947,07	1650280,38	Аналитический	0.10	–
106	979945,52	1650270,42	Аналитический	0.10	–
107	979943,98	1650254,49	Аналитический	0.10	–
108	979940,97	1650150,54	Аналитический	0.10	–
109	979940,25	1650148,43	Аналитический	0.10	–
110	979936,39	1650137,07	Аналитический	0.10	–
111	979933,18	1650133,00	Аналитический	0.10	–
112	979928,89	1650129,36	Аналитический	0.10	–
113	979924,18	1650126,58	Аналитический	0.10	–
114	979917,54	1650124,86	Аналитический	0.10	–
115	979911,76	1650124,43	Аналитический	0.10	–
116	979904,62	1650126,39	Аналитический	0.10	–
117	979916,90	1650115,87	Аналитический	0.10	–
118	979925,90	1650109,01	Аналитический	0.10	–
119	979921,20	1650100,77	Аналитический	0.10	–
120	979865,14	1649989,59	Аналитический	0.10	–
121	979856,64	1649993,89	Аналитический	0.10	–
122	979825,18	1649938,23	Аналитический	0.10	–
97	979853,13	1649917,00	Аналитический	0.10	–
–	–	–	–	–	–
123	980641,41	1651501,97	Аналитический	0.10	–
124	980644,60	1651508,44	Аналитический	0.10	–
125	980646,25	1651511,68	Аналитический	0.10	–
126	980647,02	1651513,04	Аналитический	0.10	–
127	980649,77	1651518,52	Аналитический	0.10	–
128	980619,70	1651535,10	Аналитический	0.10	–
129	980636,92	1651562,64	Аналитический	0.10	–
130	980636,67	1651563,51	Аналитический	0.10	–
131	980635,16	1651567,05	Аналитический	0.10	–
132	980634,65	1651569,07	Аналитический	0.10	–
133	980634,15	1651570,58	Аналитический	0.10	–
134	980634,15	1651572,60	Аналитический	0.10	–
135	980634,65	1651575,13	Аналитический	0.10	–
136	980635,66	1651577,15	Аналитический	0.10	–
137	980637,18	1651579,17	Аналитический	0.10	–
138	980638,19	1651583,21	Аналитический	0.10	–
139	980638,69	1651587,25	Аналитический	0.10	–
140	980639,20	1651591,79	Аналитический	0.10	–
141	980641,73	1651598,36	Аналитический	0.10	–
142	980645,26	1651605,43	Аналитический	0.10	–
143	980647,79	1651611,99	Аналитический	0.10	–
144	980648,80	1651616,54	Аналитический	0.10	–
145	980648,80	1651621,59	Аналитический	0.10	–

146	980648,80	1651626,13	Аналитический	0.10	–
147	980648,29	1651631,69	Аналитический	0.10	–
148	980648,29	1651633,49	Аналитический	0.10	–
149	980646,78	1651633,11	Аналитический	0.10	–
150	980624,17	1651602,59	Аналитический	0.10	–
151	980591,92	1651558,85	Аналитический	0.10	–
152	980584,27	1651591,69	Аналитический	0.10	–
153	980582,45	1651598,49	Аналитический	0.10	–
154	980580,27	1651605,03	Аналитический	0.10	–
155	980577,46	1651611,93	Аналитический	0.10	–
156	980574,34	1651618,81	Аналитический	0.10	–
157	980570,30	1651626,43	Аналитический	0.10	–
158	980569,65	1651627,46	Аналитический	0.10	–
159	980576,76	1651638,37	Аналитический	0.10	–
160	980610,19	1651692,57	Аналитический	0.10	–
161	980615,23	1651699,08	Аналитический	0.10	–
162	980616,19	1651698,69	Аналитический	0.10	–
163	980624,78	1651730,57	Аналитический	0.10	–
164	980619,36	1651731,63	Аналитический	0.10	–
165	980610,95	1651700,97	Аналитический	0.10	–
166	980607,16	1651696,79	Аналитический	0.10	–
167	980603,10	1651691,04	Аналитический	0.10	–
168	980602,27	1651691,41	Аналитический	0.10	–
169	980601,54	1651688,66	Аналитический	0.10	–
170	980598,33	1651682,15	Аналитический	0.10	–
171	980592,42	1651673,97	Аналитический	0.10	–
172	980578,57	1651652,73	Аналитический	0.10	–
173	980565,43	1651634,21	Аналитический	0.10	–
174	980563,11	1651624,10	Аналитический	0.10	–
175	980552,59	1651615,10	Аналитический	0.10	–
176	980546,06	1651619,87	Аналитический	0.10	–
177	980543,80	1651621,61	Аналитический	0.10	–
178	980558,49	1651644,46	Аналитический	0.10	–
179	980554,87	1651649,10	Аналитический	0.10	–
180	980549,49	1651655,37	Аналитический	0.10	–
181	980543,95	1651660,34	Аналитический	0.10	–
182	980539,97	1651663,21	Аналитический	0.10	–
183	980530,00	1651611,57	Аналитический	0.10	–
184	980482,72	1651575,50	Аналитический	0.10	–
185	980470,19	1651565,65	Аналитический	0.10	–
186	980531,25	1651548,98	Аналитический	0.10	–
187	980579,34	1651532,81	Аналитический	0.10	–
188	980593,02	1651527,67	Аналитический	0.10	–
189	980606,77	1651521,62	Аналитический	0.10	–
190	980610,38	1651518,63	Аналитический	0.10	–
191	980614,94	1651515,81	Аналитический	0.10	–
123	980641,41	1651501,97	Аналитический	0.10	–

План границ объекта

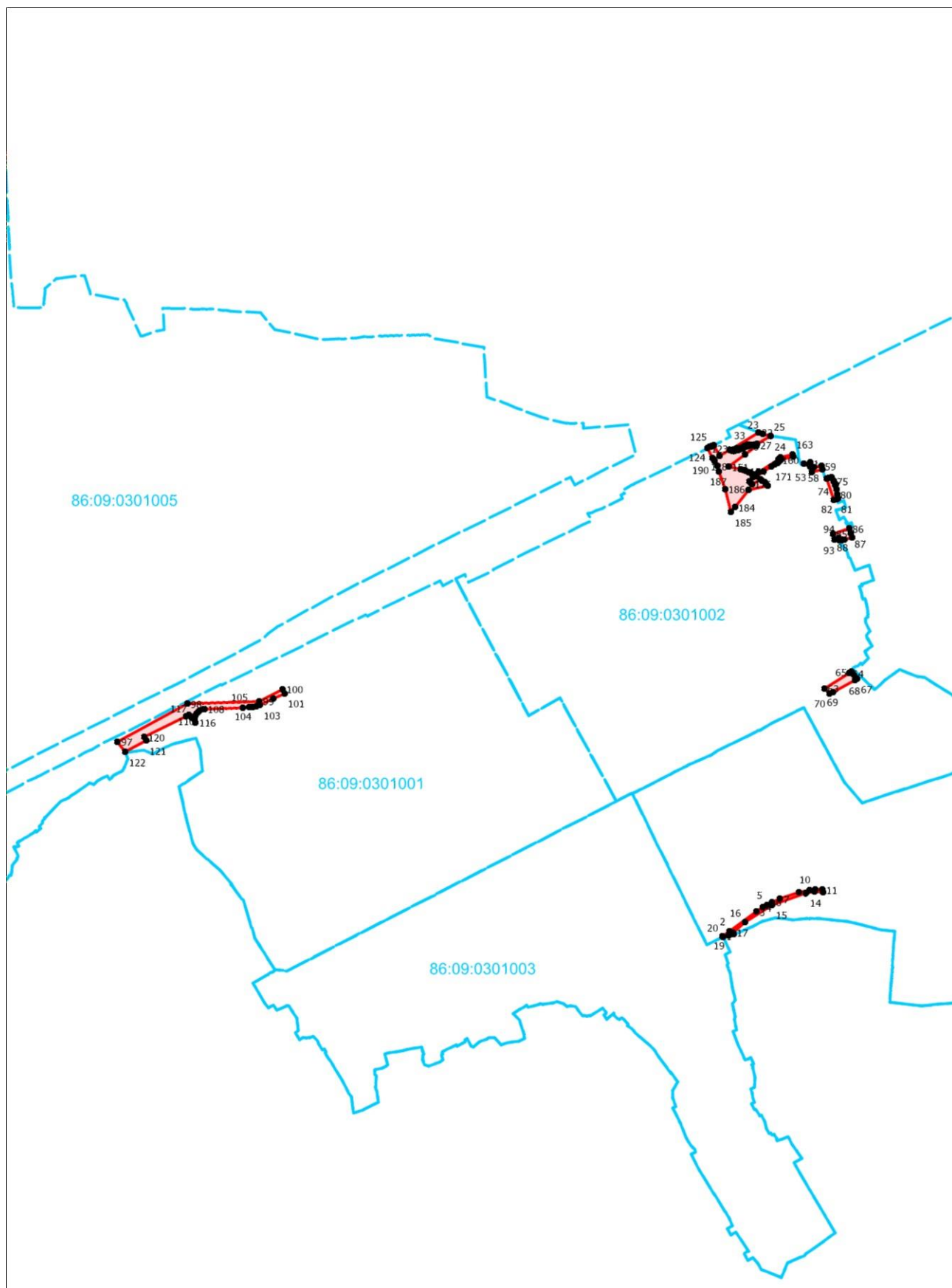

Масштаб 1:15000